

2026年

4月改訂

# 児童通所支援 利用マニュアル



# 1 児童通所支援とは

児童通所支援とは、児童福祉法に基づき、主に施設などへの通所によって、日常生活における基本的な動作の指導、生活能力の向上のために必要な訓練、知識・技能の付与、集団生活への適応訓練、社会との交流の促進などの支援を行うサービスです。

## ● 児童発達支援



- ・ 心身の成長や発達が気になる未就学児が対象
- ・ 日常生活における基本的な動作指導、集団生活への適応訓練等を行います。
- ・ 家族への支援(子育てに関する相談、子育ての仲間作り、憩いの場の提供等)を行います。

## ● 放課後等デイサービス



- ・ 心身の成長や発達が気になる就学児(小・中・高校生)が対象
- ・ 生活能力向上のための訓練、日常生活の動作指導、集団生活への適応訓練等を行います。
- ・ 家族への支援(子育てに関する相談、子育ての仲間作り、憩いの場の提供等)を行います。

## ● 保育所等訪問支援



- ・ 心身の成長や発達が気になる未就学児および就学児(小・中・高校生)が対象
- ・ 通っている教育機関に専門スタッフが訪問し、日常生活動作の支援、コミュニケーション能力向上のための支援を行います。あわせて、教育機関の支援者への指導や助言を行います。
- ・ 教育機関とは、保育所、幼稚園、こども園、小中学校、特別支援学校、放課後児童クラブなど



## 2 利用までのながれ

### 相 談

---

STEP  
01

子どもの心身の状態、生活状況、希望するサービスの内容などについて、市(社会福祉課)へ相談してください。

### 申 請

---

STEP  
02

市(社会福祉課および各振興局市民福祉課)の窓口で申請できます。  
申請書類は各窓口にあるほか、市ホームページからダウンロードできます。  
また、申請される際に、市職員からお子様の心身の状況やご利用の意向などの聞き取りがあります。

### 計画作成

---

STEP  
03

児童通所支援を利用するためには、「サービス等利用計画」の作成が必要になります。  
作成方法は2通りあります。

#### 方法 1

市内の相談支援事業所(p.4 掲載)へ依頼し、相談支援専門員の作成を希望する場合

手順① 相談支援事業所へ相談する



手順② 相談支援専門員と面談・事業所見学など



手順③ 相談支援専門員が市(社会福祉課)へ利用計画を提出

#### 方法 2

セルフプラン(ご家族による作成)を希望する場合

手順① 市(社会福祉課または各振興局市民福祉課)からセルフプラン様式をもらう(市ホームページからもダウンロードできます。)



手順② ご家族が事業所見学やサービスの利用調整を行う



手順③ ご家族がセルフプランを作成し、市(社会福祉課または各振興局市民福祉課)へ利用計画を提出

### 受給者証発行

---

STEP  
04

市(社会福祉課)から決定通知書と受給者証がご自宅へ送付されます。

### 契 約

---

STEP  
05

事業所へ受給者証を持参し、利用に関する契約を行ってください。

### 3 利用にかかる費用

Q

利用した場合  
費用はどれくらいかかるの？

A

費用負担は1割です。  
費用負担に上限額(月額)も  
あります。

区分		月額負担上限額
市民税非課税世帯 生活保護受給世帯		0円
市民税課税世帯	世帯の市民税所得割 28万円未満	4,600円
	世帯の市民税所得割 28万円以上	37,200円

Check!!

#### 就学前児童発達支援の無償化

満3歳になって初めての4月1日から3年間は、利用者負担上限月額に関わらず、利用者負担が無償となります。利用者負担外の費用(医療費や食費等の実費で負担するもの)は、お支払いいただくことになります。

Check!!

#### 未就学児の多子軽減措置

児童通所支援を利用する小学校就学前のお子さんが2人以上いて、第1子が保育園、幼稚園、認定こども園、児童通所支援などに通っている場合、原則、第2子の児童通所支援の利用者負担額は半額、第3子以降は無償となります。



#### 4 市役所の窓口

担当部署	所在	電話 FAX
豊岡市 社会福祉課	〒668-0046 豊岡市立野町 12-12	0796-24-7033 0796-24-4516
豊岡市 城崎振興局 市民福祉課	〒669-6195 豊岡市城崎町桃島 1057-1	0796-21-9066 0796-32-0007
豊岡市 竹野振興局 市民福祉課	〒669-6292 豊岡市竹野町竹野 1585-1	0796-21-9074 0796-47-1850
豊岡市 日高振興局 市民福祉課	〒669-5391 豊岡市日高町祢布 920	0796-21-9055 0796-42-1120
豊岡市 出石振興局 市民福祉課	〒668-0292 豊岡市出石町内町 1	0796-21-9027 0796-52-3610
豊岡市 但東振興局 市民福祉課	〒668-0393 豊岡市但東町出合 150	0796-21-9033 0796-54-1005

#### 5 市内の相談支援事業所一覧

事業所名	所在	電話 FAX
豊岡市障害者相談支援事業所	〒668-0046 豊岡市立野町 12-12	0796-26-6060 0796-26-6070
北但広域療育センター 相談支援事業所ぴあほくたん	〒668-0065 豊岡市戸牧 1029-11	0796-22-8688 0796-22-8811
出石精和園相談支援事業所	〒668-0221 豊岡市出石町町分 212	0796-52-5288 0796-52-5322
相談支援センター絆	〒668-0325 豊岡市但東町佐々木 1390-1	0796-20-3081 0796-54-0041
NPO 法人ぷろじえくと Plus 相談スペースポッシュ	〒668-0024 豊岡市寿町 8-40	0796-37-8458 0796-37-8459
そらのおと	〒669-5305 豊岡市日高町祢布 891-2 日高健康福祉センター内	0796-21-9168 0796-20-3171



No.	事業所名	住所	TEL FAX
01	北但広域療育センター すまいる	豊岡市戸牧 1029-11	0796-22-8688 0796-22-8811
02	児童通所支援事業所 ぼけっと	豊岡市出石町荒木 1300	0796-52-6660 0796-52-6660
03	そらまめはうす	豊岡市戸牧 3-1	0796-20-8710 0796-24-2626
04	スパークとよおか	豊岡市野田 144	0796-22-3015 0796-22-3132
05	ハレノヒ	豊岡市日撫 345-4 2階	090-3549-7051 0796-37-8048
06	もあに	豊岡市九日市上町 518-1	0796-23-3830 0796-34-6433
07	スローウォークちゃれんじ	豊岡市小田井町 17-7	0796-34-8610 0796-34-8620



※ 事業所番号順に掲載しています

## 1. サービス内容

児童発達支援・保育所等訪問（職員：保育士、児童指導員、理学療法士、作業療法士、言語聴覚士、看護師等）

## 2. すまいる基本方針

- ★ひとり一人の個性に合った支援をします。
- ★「わかった」「できた」「たのしい」につながる支援をします。
- ★家庭、園、医療、福祉と連携を取りながら、ご家族の思いに寄り添い安心した生活ができるよう支援します。

## 3. 送迎の有無と場所

送迎は行っていません

## 4. 利用時間とタイムスケジュール

サービス提供時間： 9:00～13:00 14:00～17:00

（午前の部）ワーク → あそび → おやつ → はじまりの会 → わんぱく広場

（午後の部）ワーク → えほん → はじまりの会 → わんぱく広場 → おやつ → あそび → かえりの会

## 5. 活動内容

- ・運動プログラム(平衡感覚やバランス感覚を養います)、親子体操
- ・ゲーム(手順の理解、交代、順番の理解、勝敗の理解、気持ちの理解、ルールの理解)
- ・就学前プログラム(学校の理解、持ち物の扱い方等)
- ・必要に応じて療法士による個別プログラム

### 【保育所等訪問支援】

こども園、保育園、幼稚園、小学校などの機関を訪問し、お子さまの様子を伺います。そして個々の発達の特성에合わせた配慮や環境へのアドバイス等、担当の先生方と連携を図り、お子さまが楽しい園生活、学校生活を送ることができるように支援します。

### 北但広域療育センター すまいる 外観



### 療育の様子



はじまりの会(幼児)



はじまりの会(就学前)



療法士とおくちの体操(重心グループ)

住所：豊岡市戸牧 1029-11 TEL:0796-22-8688 FAX:0796-22-8811

# 児童通所支援事業所 ぽけっと



〒668-0261 兵庫県豊岡市出石町荒木1300 TEL・FAX 0796-52-6660

- 1.事業種別 児童発達支援事業
- 2.理 念
  - \*遊びや活動を楽しみながら、様々な経験を積み重ねられるよう支援します。
  - \*ひとりひとりに合わせた個別の療育を行い、出来る自信へと繋がります。
- 3.送 迎 保護者対応でお願いします。
- 4.開 所 日 月～金(土\*日\*祝、年末年始は休み)  
 いずれかの曜日で週1回  
 開所時間 9:00～13:00  
 1日の流れ はじまりの会\*ラジオ体操\*ワーク\*おやつ\*わくわくタイム(活動)\*  
 自由遊び\*昼食\*おわりの会
- 5.活動内容 ミュージックケア、運動遊び、季節の製作、カード遊び、ゲーム遊び、新聞遊び、戸外遊び、散歩・裏山探検等



# 03 そらまめはうす



ちいさな「まめ」が芽を出しました。  
 たっぷりの愛情とひとの優しさで  
 あたらしい光を浴びて  
 いっしょの困難を乗り越えています。  
 私たちは、そんな「まめ」たちを  
 いっしょにいっしょに、サポートできたらいいなって！  
 おもっています。



### デイリー・プログラム

時間	内容
9:30	来所
	スケジュールを提示
	持ち物の片付け (靴・水筒・帽子・連絡帳)
	好き遊び (玩具) 写真選択→スタッフに渡す
10:00	玩具の片付け
10:10	ワーク (課題3~4個提示) 手先の操作・認知
	補助等カード提示 (分からない時「手伝って」が言える)
10:20	おやつ (スタッフとのやり取り)
10:30	集団活動 (歌・クッキング・運動・絵画・工作・買い物など)
11:10	絵本 (読み聞かせ)・言葉遊び
11:30	保護者お迎え

**放課後等デイサービス (定員 10名)**  
 営業時間 / 月～金  
 ① 13時30分～17時  
 ② 学校休業日及び長期休暇中は9時30分～16時30分  
 対象 / 小1～高3までの支援を必要とする児童  
 送迎サービス / あり

**児童発達支援 (定員 10名)**  
 営業時間 / 月～金  
 ① 9時30分～12時30分  
 ② 夏休み等の学校の長期休暇中は毎週火曜日  
 ・9時30分～12時30分  
 ・13時30分～16時30分  
 対象 / 支援を必要とする未就学児

送迎サービスはご相談の上行います

まずはお気軽にご相談ください。

児童発達支援 放課後等デイサービス **そらまめはうす**

豊岡市戸牧3-1  
 tel/fax 0796-20-8710  
 携帯 080-3829-9629  
<http://そらまめはうす.com>



# スパークとよおか

住所:豊岡市野田 144 TEL:0796-22-3015

## 1. サービス内容

特性を持った子どもでも楽しく遊び関われるように、資格認定を受けた運動療育士が豊かな環境となり、心に働きかけるアプローチで子どもの興味を尊重し、一緒にたくさん関わり体を動かして遊ぶことで、子供たちの豊かなコミュニケーション力を育みます

## 2. 理念 共動・共感

子どもたちは遊びを通して注意を向ける、興味を深める、気持ちを切り替える、共感する、コミュニケーションなど実社会で必要な人としての高度なわざを習得していきます。スパーク運動療育が提供するの、子どもが自ら発達できる豊かな遊び場です。

## 3. 送迎の有無と場所

スパーク運動療育をより効果的にするためには保護者との連携が欠かせません。スパーク運動療育では送迎を行っていませんが、これは保護者との連携を深めるためで、実際に保護者も療育に参加することを奨励しています。

## 4. 利用時間とタイムスケジュール

10時～18時の間の各1時間となります

## 5. 活動内容

基本は個別療育から開始し、お子様の成長に合わせ小集団療育を検討します。  
基本屋内療育を中心としますが、屋外の自然の中で行うフィールド療育も行います。





### 一人ひとりの個性に寄り添う支援

ハレノヒでは、こども一人ひとりの個性や興味に寄り添い、楽しみや嬉しさを引き出す支援を提供いたします。どんなこどもにも、得意なこと、苦手なことがあります。こども一人ひとりの可能性を信じ、こども一人ひとりの潜在的なチカラを引き出すことができる様々な環境を提供いたします。

## ハレノヒのプログラム

応用行動分析

ソーシャルスキルトレーニング (SST)

学習支援

預かり支援など

### 一人ひとりに最適な 学び方や環境を提供

こども一人ひとりの2つのS「Skill（能力）」  
「Situation（環境）」を正しく把握し、出来る  
ことが増えて「喜び」を感じられる個別支援を  
行っています。

### こどもの育ちに 必要な力を身につける

人と人とのコミュニケーションを中心に、会話  
や遊びを通して、こども一人ひとりの苦手やつ  
まづきに合わせたSST（ソーシャルスキルトレ  
ーニング）でこどもの育ちをサポートします。

#### 児童発達支援



お子さまひとりにつき、保護者の方との懇談も含み、  
個別の支援を行います。

#### 放課後等デイサービス



## ★ハレノヒだからできること



- ・併設の保育園との交流ができる → 社会性UP！
  - ・園庭があり、適宜運動ができる！
  - ・保育園のイベントに参加できる！
  - ・保育園とハレノヒを同時利用できる → 送迎が不要に！
  - ・系列施設なので療育情報を共有でき保育にも活かせる！
- ※保育園の空きは要確認

★保護者様が朝保育園に送る → ハレノヒが園にお迎えに → 療育終了後ハレノヒが園に送る

月曜日～金曜日（休み：土日祝/年末年始）

◆児童発達支援 10:00～14:00

◆放課後等デイサービス 放課後～17:30

長期休暇 10:00～17:30

兵庫県豊岡市日撫345-4 2F  
事業所携帯 090-3549-7051





★事業所名が「つくし」から「もあに」に変わりました！

見学・利用希望のかたは、お気軽にお問合せください♪

### 利用時間

☆児童発達（就学前児）

火～金 10：00～11：30

☆放課後等デイサービス（小学生～高校生）

平日 13：30～17：30

土・祝 9：00～16：00

(学校休業日)



### 集団活動の様子



おまいり

○個別の療育

個別課題・感覚遊び・運動など

○集団活動

季節行事・買い物学習・公園遊びなど



さんぽ



おやつ



中庭で雪あそび

個々にあったスケジュールを準備  
居場所の準備など  
子どもに寄り添いながら  
日々関わっています！

◇問い合わせ先◇

認定 NPO 法人 はばたけ手をつなぐ育成会 障害児通所支援事業 もあに (日・月休み)

〒668-0051 豊岡市九日市上町 518-1

TEL：0796-23-3830 FAX：0796-34-6433



# 児童発達支援・放課後等デイサービス 「スローウォークちゃれんじ」



住所 豊岡市小田井17-7  
電話 0796-34-8610  
児発管 木村あゆみ



- 1 サービス内容 「ひとりひとりに合わせた個別発達支援サポート」
- 2 理念 「学びの基礎を育てる」
- 3 対象 2歳から小学校低中学年
- 4 利用日と時間  
月～金 10:00-13:00 14:30-18:30  
土 10:00-16:00  
この時間帯の中で一人45分の個別サポート時間を設定します。
- 5 活動内容  
・遊びを通し「ことば・かず・うんどう」をサポート  
・運動 ・コミュニケーション
- 6 送迎はありません。



No.	事業所名	住所	TEL FAX
01	北但広域療育センター トゥモロー	豊岡市戸牧 1029-11	0796-22-8688 0796-22-8811
02	ひみつきち	豊岡市九日市上町 225	0796-20-7731 0796-20-1086
03	児童通所支援事業所 ぼけっと	豊岡市出石町荒木 1300	0796-52-6660 0796-52-6660
04	そらまめはうす	豊岡市戸牧 3-1	0796-20-8710 0796-24-2626
05	北但広域療育センター らみい	豊岡市吉井 593-1	0796-34-6268 0796-34-6269
06	スパークとよおか	豊岡市野田 144	0796-22-3015 0796-22-3132
07	どりい〜む	豊岡市日高町山本 133-23	0796-34-8888 0796-34-8876
08	ハレノヒ	豊岡市日撫 345-4 2階	090-3549-7051 0796-37-8048
09	natural step	豊岡市庄境 452	050-7109-1620 050-3588-7830
10	もあに	豊岡市九日市上町 518-1	0796-23-3830 0796-34-6433
11	スローウォークちゃれんじ	豊岡市小田井町 17-7	0796-34-8610 0796-34-8620
12	スローウォーク	豊岡市小田井町 17-7	0796-34-8610 0796-34-8620
13	ここほーみい	豊岡市日高町堀	0796-21-9166 0796-21-9167



※ 事業所番号順に掲載しています

## 1. サービス内容

放課後等デイサービス(対象:重症心身障害児)

## 2. トゥモロー基本方針

- ★個々の可能性を広げられる支援を提供します
- ★楽しみにつながる支援を提供します

## 3. 送迎の有無と場所

出石特別支援学校までの迎え

※サービス終了後のお迎えは保護者の方をお願いしています。また、医療的ケアが必要な方の送迎は行っておりません。

## 4. 利用時間とタイムスケジュール

サービス提供時間:10:00~17:00 (平日 15:00~17:00 長期休み:10:00~15:00)

平日:はじまりの会 → 活動 → リラックスタイム → 水分補給等

長期:朝の会 → 活動 → 昼食 → リラックスタイム(個別活動) → 水分補給等

## 5. 活動内容

ゲーム、パネルシアター、制作、散歩、シャボン玉遊び等、ipad、音楽 等

### 北但広域療育センター 外観



### 活動の様子



住所:豊岡市戸牧 1029-11 TEL:0796-22-8688 FAX:0796-22-8811

放課後等デイサービス

# ひみつきち

兵庫県豊岡市九日市上町 225  
 電話 0796-20-7731  
 FAX 0796-20-1086



Check It!



ひみつきちで子ども達の様子を  
 たくさん知っていただきたいと思ひます。  
 お家の方はさっと今まで知らなかった一面も  
 見つけられるはず。  
 ★毎月発行の「ひみつきち Letter」  
 ★のんびり更新中のブログ  
 にて公開しています。  
 もっとひみつきちの事を知りたい方は、  
 ぜひチェックしてくださいね!

## ひみつきちとは **ほんな** ところ

毎日10人程度の子どもが集まり、  
 学校や年齢を超えたお友達と下記の活動を通し、  
**自分で決める力、意思を伝える力、想像する力、折り合う力**  
 を引き出すことを目指しています。



電話 0796-20-7731

メール [himitsukichi@haruchan.co.jp](mailto:himitsukichi@haruchan.co.jp)



共有スペース

土間

勉強部屋

共有スペース

共有スペース

共有スペース

共有スペース

共有スペース

共有スペース

共有スペース

共有スペース

共有スペース

共有スペース

共有スペース

共有スペース

共有スペース

共有スペース

共有スペース

共有スペース

共有スペース

共有スペース

共有スペース

共有スペース

### 営業日

月曜日から金曜日までの毎日

国民の休日 8月12日から16日、  
 12月29日から翌1月3日まではお休みします

### 自由遊び



やっぱり子ども達は体を動かして遊ぶのが大好き！体育館の広いスペース  
 では思いきり走り回って遊んでいます。誰かが遊びを提案して、僕も私も！  
 と参加していきます。体育館にはブランコやカラオケ、バスケットゴールや  
 卓球台などもあり、放課後の短い時間も満喫できます。  
 少しクールダウンの時には共有スペースでレゴブロックや工作をしています。

### 工作



毎月メニューが変わる工作。完成した作品は玄関の壁面装飾として展示  
 しています。長期休みには時間をかけた大作も！デコパージュでエコバック  
 やマスク作りなど、実用的なものにも挑戦したり、工作の材料として季節  
 ごとの自然素材に触れる事も大切にしています。

### お出かけ



振替休日や長期休みには、お出かけをします。少し遠出する遠足や、  
 市内の飲食店への外食、カラオケなどへも出かけます。  
 いろいろな体験を通して、子どもたちもお互いの事をより理解し合い、  
 仲を深める機会となっています。

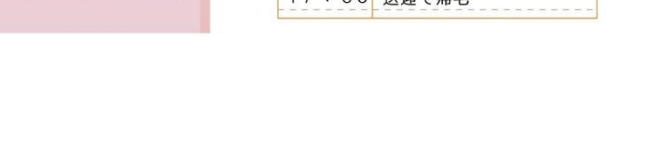
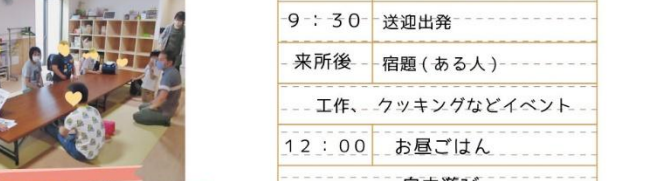
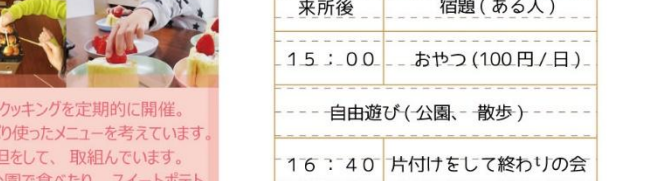

### ＊＊タイムスケジュール＊＊

～学期中～	
授業終了に合わせ、学校、もしくは 送迎バスのバス停へお迎え	
来所後	宿題(ある人)
15:00	おやつ(100円/日)
---自由遊び(公園、散歩)---	
16:40	片付けをして終わりの会
17:00	送迎で帰宅

～学校休業日～	
9:00	家族送迎による受入れ開始
9:30	送迎出発
来所後	宿題(ある人)
---工作、クッキングなどイベント---	
12:00	お昼ごはん
自由遊び	
15:00	おやつ(100円/日)
自由遊び	
16:40	片付けをして終わりの会
17:00	送迎で帰宅

### 終わりの会

片付けと帰りの準備の後に子ども達の  
 司会進行で行っている終わりの会。  
 その日にした体験や感じた事、楽しかった  
 事などを友達やスタッフに伝える時間。  
 全員が一同に会する大切にしている時間  
 です。

# 児童通所支援事業所 ぽけっと



〒668-0261 兵庫県豊岡市出石町荒木1300 TEL・FAX 0796-52-6660

- 1.事業種別 放課後等デイサービス事業
- 2.理 念 \*遊びや活動を楽しみながら、様々な経験を積み重ねられるよう支援します。  
\*ひとりひとりに合わせた個別の療育を行い、出来る自信へと繋がります。
- 3.送 迎 事業所から片道14km以内の地域で要相談。詳細は、お問い合わせください。
- 4.開所日 月～金（土\*日\*祝、年末年始は休み）  
開所時間 9:00～17:00  
1日の流れ 〈放課後〉はじまりの会\*ダンス\*おやつ\*集団療育\*宿題\*ワーク\*自由遊び\*おわりの会  
〈休校日〉AM あさの会\*ラジオ体操\*宿題\*ワーク\*自由遊び  
PM 昼食\*リラックスタイム\*集団療育\*おやつ\*自由遊び\*おわりの会
- 5.活動内容 ミュージックケア、運動遊び、季節の製作、カード遊び、ゲーム遊び、新聞遊び、戸外遊び、散歩、裏山探検、ドライブ外出等



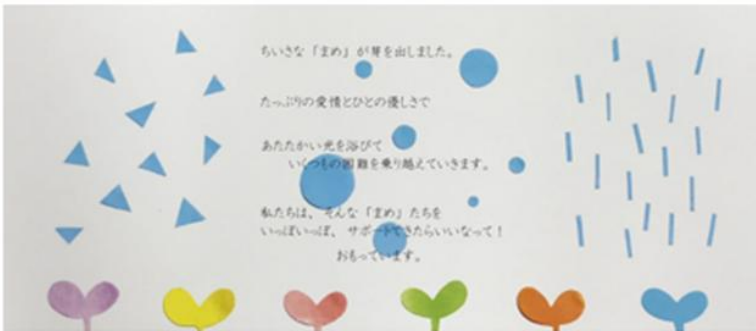

**放課後等デイサービス (定員 10名)**  
 営業時間 / 月～金  
 ① 13時30分～17時  
 ② 学校休業日及び  
 長期休暇中は9時30分～16時30分  
 対象 / 小1～高3までの  
 支援を必要とする児童  
 送迎サービス / あり

**児童発達支援 (定員 10名)**  
 営業時間 / 月～金  
 ① 9時30分～12時30分  
 ② 夏休み等の学校の長期休暇中は  
 毎週火曜日  
 ・9時30分～12時30分  
 ・13時30分～16時30分  
 対象 / 支援を必要とする  
 未就学児

送迎サービスは  
ご相談の上  
行います

まずはお気軽に  
ご相談ください。

**児童発達支援 放課後等デイサービス そらまめはうす**

豊岡市戸牧3-1  
 tel/fax 0796-20-8710  
 携帯 080-3829-9629  
<http://そらまめはうす.com>



## 1. サービス内容

放課後等デイサービス(保育士・児童指導員、理学療法士、言語聴覚士、作業療法士等)

## 2. らみい基本方針

### ★ 楽しく学ぼう

選択する力、生活力、動作力、コミュニケーションの方法、社会のルール等、グループの中で一人ひとりに合わせた支援をします。

### ★ 気持ちと仲良しになろう

自分を認め、自分らしく過ごせるように支援します。

### ★ 学校、家庭、地域につながる支援をします。

## 3. 送迎の有無と場所

送迎は行っていません。

## 4. 利用時間とタイムスケジュール

サービス提供時間:原則 14:00~17:00 土曜日(月 2 回程度)原則 10:00~12:00

## 5. 活動内容

- ・ソーシャルスキルトレーニング ・ゲーム(ルール等) ・工作(基本動作等) ・気持ちプロジェクト
- ・公共交通機関体験 ・チャレンジ療育
- ・必要に応じて療法士による個別プログラム

## らみい外観



## 活動の様子



## チャレンジ療育 卓球



## チャレンジ療育 カヌー



住所:豊岡市吉井 593-1 TEL:0796-34-6268 FAX:0796-34-6269

# スパークとよおか

住所:豊岡市野田 144 TEL:0796-22-3015

## 1. サービス内容

特性を持った子どもでも楽しく遊び関われるように、資格認定を受けた運動療育士が豊かな環境となり、心に働きかけるアプローチで子どもの興味を尊重し、一緒にたくさん関わり体を動かして遊ぶことで、子供たちの豊かなコミュニケーション力を育みます

## 2. 理念 共動・共感

子どもたちは遊びを通して注意を向ける、興味を深める、気持ちを切り替える、共感する、コミュニケーションなど実社会で必要な人としての高度なわざを習得していきます。スパーク運動療育が提供するの、子どもが自ら発達できる豊かな遊び場です。

## 3. 送迎の有無と場所

スパーク運動療育をより効果的にするためには保護者との連携が欠かせません。スパーク運動療育では送迎を行っていませんが、これは保護者との連携を深めるためで、実際に保護者も療育に参加することを奨励しています。

## 4. 利用時間とタイムスケジュール

10時～18時の間の各1時間となります

## 5. 活動内容

基本は個別療育から開始し、お子様の成長に合わせ小集団療育を検討します  
基本屋内療育を中心としますが、屋外の自然の中で行うフィールド療育も行います



# どりい〜む

1. 放課後等デイサービス
2. 理念「笑顔」～全ての人を笑顔に～
3. 送迎有

…事業所から30分の範囲※相談応じます。

## 4.活動内容

健康管理、学習支援、おやつ、製作、レク、  
季節の行事、クッキング、お楽しみ会…  
その他様々な楽しい活動を企画しています。



## 5.利用時間

- 利用時間—
- ☆学校のある期間
    - 月水金：授業終了後～17:00
    - 火木：授業終了後～17:00  
・午前利用相談可
  - ☆学校のない期間
    - 月～金：9:30～16:30
- ※月～金の平日は開始時間、終了時間状況に応じて相談可能です
- ☆開所土曜日  
・9:30～11:30

## 6.スケジュール

- \*基本的なスケジュール
- ①手洗い・うがい
  - ②健康チェック
  - ③へんきょう
  - ④おやつ
  - ⑤活動
  - ⑥おわりの会
  - ⑦さようなら
- ※空いた時間は自由遊び

☆住所

日高町山本133-23



☆TEL

34-8888



☆E-mail

[respect.yume@gmail.com](mailto:respect.yume@gmail.com)



# どりい〜む



～2階～



～活動写真～

～1階～



公園



ハロウィン製作(右)

ピニャータ(左)

節分製作&豆まき





### 一人ひとりの個性に寄り添う支援

ハレノヒでは、こども一人ひとりの個性や興味に寄り添い、楽しみや嬉しさを引き出す支援を提供いたします。どんなこどもにも、得意なこと、苦手なことがあります。こども一人ひとりの可能性を信じ、こども一人ひとりの潜在的なチカラを引き出すことができる様々な環境を提供いたします。

## ハレノヒのプログラム

応用行動分析

ソーシャルスキルトレーニング (SST)

学習支援

預かり支援など

### 一人ひとりに最適な 学び方や環境を提供

こども一人ひとりの2つのS「Skill（能力）」  
「Situation（環境）」を正しく把握し、出来る  
ことが増えて「喜び」を感じられる個別支援を  
行っていきます。

### こどもの育ちに 必要な力を身につける

人と人とのコミュニケーションを中心に、会話  
や遊びを通して、こども一人ひとりの苦手やつ  
まづきに合わせたSST（ソーシャルスキルトレ  
ーニング）でこどもの育ちをサポートします。

#### 児童発達支援



お子さまひとりにつき、保護者の方との相談も含み、  
個別の支援を行います。

#### 放課後等デイサービス

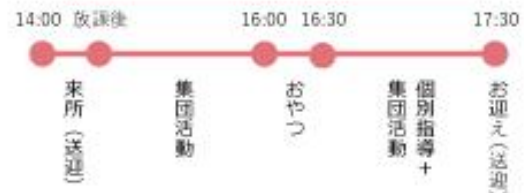

## ★ハレノヒだからできること



- ・併設の保育園との交流ができる → 社会性UP！
  - ・園庭があり、適宜運動ができる！
  - ・保育園のイベントに参加できる！
  - ・保育園とハレノヒを同時利用できる → 送迎が不要に！
  - ・系列施設なので療育情報を共有でき保育にも活かせる！
- ※保育園の空きは要確認

★保護者様が朝保育園に送る → ハレノヒが園にお迎えに → 療育終了後ハレノヒが園に送る

月曜日～金曜日（休み：土日祝/年末年始）

◆児童発達支援 10:00～14:00

◆放課後等デイサービス 放課後～17:30

長期休暇 10:00～17:30

兵庫県豊岡市日撫345-4 2F  
事業所携帯 090-3549-7051



## こころとからだを整える放課後等デイサービス

# natural step

### サービス内容

放課後等デイサービス（就学した6歳～18歳まで）

### 事業所方針

natural step(ナチュラルステップ)で自分の歩幅に合わせた進路や社会的自立に向けた支援を行います

### 職員保有資格

公認心理師、精神保健福祉士、教員免許、あん摩マッサージ指圧師、はり・きゅう師、介護福祉士

### 支援方針

- ・こころとからだを整えることをベースとした療育
- ・不登校児童生徒へのこころとからだのサポート・社会的コミュニケーション訓練・居場所提供など

### 営業時間・サービス提供時間

営業日：月曜日～土曜日：9:00～18:00

休み：日曜日・祝日・8月13日～16日・12月29日～1月3日及び事業所が定める日

学校日：14:00～17:00 \*月曜・火曜日:13:00～14:00は不登校等の個別支援

学校休校日：9:00～12:00（個別支援）13:00～17:00(集団支援)、運動療育(土曜日午前)

### 送迎

有り（時間と距離に応じてご相談させていただきます）

### 活動内容

- ・自分のこころとからだの状態を知り、気持ちのコントロールや身体の整え方を身につけながら、不登校や行き渋りの子どもが安心して過ごせる居場所をつくります。
- ・運動療育を通して礼儀・体幹・集中力を育て、「できた」という成功体験から自信と自己コントロール力を高めます。
- ・保護者の相談支援を大切に、親子がともに成長しながら将来につながる力を育てます。

### 連絡先・アクセス

住所：豊岡市庄境 452 番地

ホームページ：https://hanakamarufuku.com/

連絡先 TEL:050-7109-1620 FAX: 050-3588-7830 ✉naturalstepfuku@gmail.com

LINE QR コード/アクセス

[施設の写真]

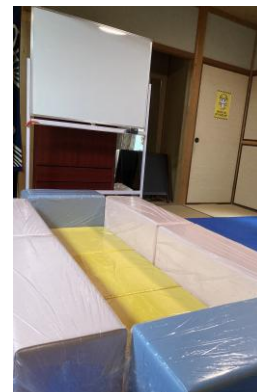



★事業所名が「つくし」から「もあに」に変わりました！

見学・利用希望のかたは、お気軽にお問合せください♪

### 利用時間

☆児童発達（就学前児）

火～金 10：00～11：30

☆放課後等デイサービス（小学生～高校生）

平日 13：30～17：30

土・祝 9：00～16：00

（学校休業日）



### 集団活動の様子



おまいり

○個別の療育

個別課題・感覚遊び・運動など

○集団活動

季節行事・買い物学習・公園遊びなど



さんぽ



おやつ



中庭で雪あそび

個々にあったスケジュールを準備  
居場所の準備など  
子どもに寄り添いながら  
日々関わっています！

◇問い合わせ先◇

認定 NPO 法人 はばたけ手をつなぐ育成会 障害児通所支援事業 もあに（日・月休み）

〒668-0051 豊岡市九日市上町 518-1

TEL：0796-23-3830 FAX：0796-34-6433



## 児童発達支援・放課後等デイサービス 「スローウォークちゃれんじ」



住所 豊岡市小田井17-7  
電話 0796-34-8610  
児発管 木村あゆみ



- 1 サービス内容 「ひとりひとりに合わせた個別発達支援サポート」
- 2 理念 「学びの基礎を育てる」
- 3 対象 2歳から小学校低中学年
- 4 利用日と時間  
月～金 10:00-13:00 14:30-18:30  
土 10:00-16:00  
この時間帯の中で一人45分の個別サポート時間を設定します。
- 5 活動内容  
・遊びを通し「ことば・かず・うんどう」をサポート  
・運動                      ・コミュニケーション
- 6 送迎はありません。

# 放課後等デイサービス 「スローウォーク」



住所 豊岡市小田井17-7  
電話 0796-34-8610  
児発管 柴垣 昌彦

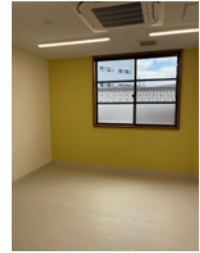

1 サービス内容 「ひとりひとりに合わせた個別学習支援」

2 理念 「楽しいを自信へ」

3 対象 小学生低・中学年から中学生

4 利用日と時間 月～金 14:30-18:30

土 10:00-16:00

この時間帯の中で一人45分の個別サポート時間を設定します。

5 活動内容

- ・その子に合った学習サポート
- ・運動 ・コミュニケーション活動

6 送迎はありません。

放課後等デイサービス 

# ここほーみい COCO HOMEY



ありのままのこどもたちを  
温かく包んで育む  
「親も子も」微笑みあふれる  
安心の場所

- ・主に中高校生を対象にし、社会生活を送るうえで必要になる自立や社会スキルなどが、活動を通して身につくようにします。
- ・〈中高生向け支援〉と《小学生向け支援》を設定し、活動を楽しみながら こどもたちに合った力が身につくようにします。

## 基本情報

定員： 10名  
 開所日： 火～土（月・日・祝は休み）  
 開所時間：放課後 13：30～17：30  
                   土曜日 10：00～17：00  
                   休校日 9：00～17：30  
 送迎：学校迎いの対応をします。  
           利用終了後は保護者でお迎えをお願いします。  
           土曜日・学校休業日は、送り・迎えとも  
           保護者で対応をお願いします。

## 活動内容

- ・運動・創作・外出・買い物・SST（ソーシャルスキルトレーニング）
- ・調理・クラブ活動・交流



〒669-5325  
 兵庫県豊岡市日高町堀293-8  
 TEL0796-21-9166 FAX0796-21-9167

