



No.	事業所名	住所	TEL FAX
01	北但広域療育センター トゥモロー	豊岡市戸牧 1029-11	0796-22-8688 0796-22-8811
02	つくし	豊岡市大手町 7-9	0796-23-3830 0796-34-6433
03	ひみつきち	豊岡市九日市上町 225	0796-20-7731 0796-20-1086
04	児童通所支援事業所 ぼけっと	豊岡市出石町荒木 1300	0796-52-6660 0796-52-6660
05	そらまめはうす	豊岡市戸牧 3-1	0796-20-8710 0796-24-2626
06	北但広域療育センター らみい	豊岡市吉井 593-1	0796-34-6268 0796-34-6269
07	スパークとよおか	豊岡市野田 144	0796-22-3015 0796-22-3132
08	どりい~む	豊岡市日高町山本 133-23	0796-34-8888 0796-34-8876
09	スローウォーク	豊岡市立野町 11-27	0796-34-8610 0796-34-8620



※ 事業所番号順に掲載しています

1. サービス内容

放課後等デイサービス(対象:重症心身障害児)

2. トゥモロー基本方針

★個々の可能性を広げられる支援を提供します

★楽しみにつながる支援を提供します

3. 送迎の有無と場所

出石特別支援学校までの迎え

※サービス終了後のお迎えは保護者の方をお願いしています。また、医療的ケアが必要な方の送迎は行っておりません。

4. 利用時間とタイムスケジュール

サービス提供時間:10:00~17:00 (平日 15:00~17:00 長期休み:10:00~15:00)

平日:はじまりの会 → 活動 → リラックスタイム → 水分補給等

長期:朝の会 → 活動 → 昼食 → リラックスタイム(個別活動) → 水分補給等

5. 活動内容

ゲーム、パネルシアター、制作、散歩、シャボン玉遊び等、ipad、音楽 等

北但広域療育センター 外観



活動の様子



住所:豊岡市戸牧 1029-11 TEL:0796-22-8688 FAX:0796-22-8811

つくし



〒668-0031
 兵庫県豊岡市大手町7-9
 TEL0796-23-3830
 FAX0796-34-6433
 Email : toyoteiku@tuba.ocn.ne.jp

1. 放課後等デイサービス
2. 本人・家族に安心して利用できるサービスを提供します。本人支援・家族支援・外部との密な連携を心掛け長期的な視野に基づいた支援を行います。
3. 送迎あり（可能な範囲で応相談）
4. 火曜～金曜13:30～17:30、
土曜日、祝祭日、長期休暇9:00～16:00
5. 学習（絵画、工作、SST、絵カードを用いて言葉の習得、発音訓練、公共施設の利用等）
機能訓練（施設内外歩行、近隣散歩等）、音楽療法
レクリエーション（運動、サーキット遊び、水遊び、諸行事等）



豊岡市大手町7-9
はばたけOLUOLU 1階



【プログラム例: 15:00～17:00】



- ①体温計
- ②シールはり
- ③手洗い
- ④運動、遊び
- ⑤ワーク（個別）
- ⑥活動
- ⑦トイレ
- ⑧おやつ
- ⑨運動、遊び
- ⑩さようなら



遊び・運動の部屋



ワークの部屋



放課後等デイサービス

兵庫県豊岡市九日市上町 225
 電話 0796-20-7731
 FAX 0796-20-1086

ひみつきち

ひみつきちとは **こんな** ところ

毎日10人程度の子どもが集まり、
 学校や年齢を超えたお友達と下記の活動を通し、
自分で決める力、意思を伝える力、想像する力、折り合う力
 を引き出すことを目指しています。



Check it!



ひみつきちの子どもの様子を
 たくさん知っていただきたいと思ひます。
 お家の方はさきとまで知らなかった一面も
 見つけられるはず。
 *毎月発行の「ひみつきち Letter」
 *のんびり更新中のブログ
 にて公開しています。
 もっとひみつきちの事を知りたい方は、
 ぜひチェックしてくださいね!



体育館



土間



勉強部屋



共有スペース



電話 0796-20-7731

メール himitsukichi@haruchan.co.jp



営業日

月曜日から金曜日までの毎日

国民の休日 8月12日から16日、
 12月29日から翌1月3日まではお休みします

自由遊び



やっぱり子ども達は体を動かして遊ぶのが大好き! 体育館の広いスペース
 では思いきり走り回って遊んでいます。誰かが遊びを提案して、僕も私も!
 と参加していきます。体育館にはブランコやカラオケ、バスケットゴールや
 卓球台などもあり、放課後の短い時間も満喫できます。
 少しスクールダウンの時には共有スペースでレゴブロックや工作をしています。

ワッキニゲ



長期休みには、クッキングを定期的に開催。
 旬の食材をたっぷり使ったメニューを考えています。
 それぞれ役割分担をして、取組んでいます。
 お弁当を作って公園で食べたり、スイートポテト
 をお土産にしたり、たこ焼きパーティーなどなど、
 自分たちで作ったご飯はいつも大人気!
 苦手な食材も友達と一緒に食べやすんだり、
 お家の方がちょっとお弁当をお休みにもらえる
 のも喜ばれているクッキングです。

*・*タイムスケジュール*・*

～学期中～

授業終了に合わせ、学校、もしくは 送迎バスのバス停へお迎え	
来所後	宿題(ある人)
15:00	おやつ(100円/日)
自由遊び(公園、散歩)	
16:40	片付けをして終わりの会
17:00	送迎で帰宅

～学校休業日～

9:00	家族送迎による受入れ開始
9:30	送迎出発
来所後	宿題(ある人)
工作、クッキングなどイベント	
12:00	お昼ごはん
自由遊び	
15:00	おやつ(100円/日)
自由遊び	
16:40	片付けをして終わりの会
17:00	送迎で帰宅

工作



毎月メニューが変わる工作。完成した作品は玄関の壁面装飾として展示
 しています。長期休みには時間をかけた大作も! デコパージュでエコバック
 やマスク作りなど、実用的なものにも挑戦したり、工作の材料として季節
 ごとの自然素材に触れる事も大切にしています。

お出かけ



振替休日や長期休みには、お出かけをします。少し遠出する遠足や、
 市内の飲食店への外食、カラオケなどへも出かけます。
 いろいろな体験を通して、子どもたちもお互いの事をより理解し合い、
 仲を深める機会となっています。

終わりの会



片付けと帰りの準備の後に子ども達の
 司会進行で行っている終わりの会。
 その日にした体験や感じた事、楽しかった
 事などを友達やスタッフに伝える時間。
 全員が一同に会する大切に行っている時間
 です。

児童通所支援事業所 ぽけっと



〒668-0261 兵庫県豊岡市出石町荒木1300 TEL・FAX 0796-52-6660

- 1.事業種別 放課後等デイサービス事業
- 2.理 念 *遊びや活動を楽しみながら、様々な経験を積み重ねられるよう支援します。
*ひとりひとりに合わせた個別の療育を行い、出来る自信へと繋げます。
- 3.送 迎 事業所から片道14km以内の地域で要相談。詳細は、お問い合わせください。
- 4.開所日 月～金（土*日*祝、年末年始は休み）
開所時間 9:00～17:00
1日の流れ 〈放課後〉はじまりの会*ダンス*おやつ*集団療育*宿題*ワーク*自由遊び*おわりの会
〈休校日〉AM あさの会*ラジオ体操*宿題*ワーク*自由遊び
PM 昼食*リラックスタイム*集団療育*おやつ*自由遊び*おわりの会
- 5.活動内容 ミュージックケア、運動遊び、季節の製作、カード遊び、ゲーム遊び、新聞遊び、戸外遊び、散歩、裏山探検、ドライブ外出等



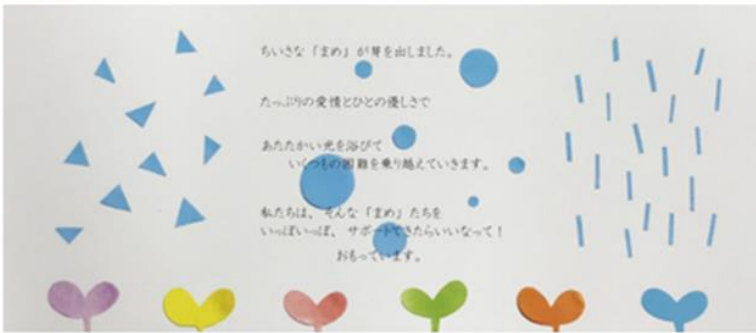

放課後等デイサービス (定員 10名)
 営業時間 / 月～金
 ① 13時30分～17時
 ② 学校休業日及び
 長期休暇中は9時30分～16時30分
 対象 / 小1～高3までの
 支援を必要とする児童
 送迎サービス / あり

児童発達支援 (定員 10名)
 営業時間 / 月～金
 ① 9時30分～12時30分
 ② 夏休み等の学校の長期休暇中は
 毎週火曜日
 ・9時30分～12時30分
 ・13時30分～16時30分
 対象 / 支援を必要とする
 未就学児

送迎サービスは
ご相談の上
行います

まずはお気軽に
ご相談ください。

児童発達支援 放課後等デイサービス そらまめはうす

豊岡市戸牧3-1
 tel/fax 0796-20-8710
 携帯 080-3829-9629
<http://そらまめはうす.com>

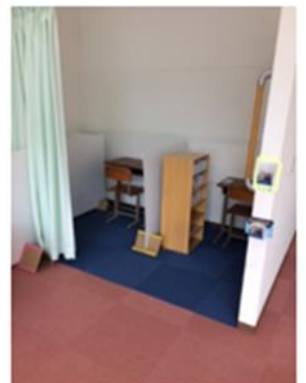

1. サービス内容

放課後等デイサービス(保育士・児童指導員、理学療法士、言語聴覚士、作業療法士等)

2. らみい基本方針

★ 楽しく学ぼう

選択する力、生活力、動作力、コミュニケーションの方法、社会のルール等、グループの中で一人ひとりに合わせた支援をします。

★ 気持ちと仲良しになろう

自分を認め、自分らしく過ごせるように支援します。

★ 学校、家庭、地域につながる支援をします。

3. 送迎の有無と場所

送迎は行っていません。

4. 利用時間とタイムスケジュール

サービス提供時間:原則 14:00~17:00 土曜日(月 2 回程度)原則 10:00~12:00

5. 活動内容

- ・ソーシャルスキルトレーニング ・ゲーム(ルール等) ・工作(基本動作等) ・気持ちプロジェクト
- ・公共交通機関体験 ・チャレンジ療育
- ・必要に応じて療法士による個別プログラム

らみい外観



活動の様子



チャレンジ療育 卓球



チャレンジ療育 カヌー



住所:豊岡市吉井 593-1 TEL:0796-34-6268 FAX:0796-34-6269

スパークとよおか

住所:豊岡市野田 144 TEL:0796-22-3015

1. サービス内容

特性を持った子どもでも楽しく遊び関われるように、資格認定を受けた運動療育士が豊かな環境となり、心に働きかけるアプローチで子どもの興味を尊重し、一緒にたくさん関わり体を動かして遊ぶことで、子供たちの豊かなコミュニケーション力を育みます

2. 理念 共動・共感

子どもたちは遊びを通して注意を向ける、興味を深める、気持ちを切り替える、共感する、コミュニケーションなど実社会で必要な人としての高度なわざを習得していきます。スパーク運動療育が提供するの、子どもが自ら発達できる豊かな遊び場です。

3. 送迎の有無と場所

スパーク運動療育をより効果的にするためには保護者との連携が欠かせません。スパーク運動療育では送迎を行っていませんが、これは保護者との連携を深めるためで、実際に保護者も療育に参加することを奨励しています。

4. 利用時間とタイムスケジュール

10時～18時の間の各1時間となります

5. 活動内容

基本は個別療育から開始し、お子様の成長に合わせ小集団療育を検討します
基本屋内療育を中心としますが、屋外の自然の中で行うフィールド療育も行います



どりい～む

1. 放課後等デイサービス
2. 理念「笑顔」～全ての人を笑顔に～
3. 送迎有



…事業所から30分の範囲※相談応じます。

4.活動内容

健康管理、学習支援、おやつ、製作、レク、
季節の行事、クッキング、お楽しみ会…
その他様々な楽しい活動を企画しています。

5.利用時間

—利用時間—
☆学校のある期間
○月水金：授業終了後～17:00
○火木：授業終了後～17:00
・午前利用相談可
☆学校のない期間
○月～金：9:30～16:30
※月～金の平日は開始時間、終了時間状況に応じて相談可能です
☆開所土曜日
・9:30～11:30

6.スケジュール

- *基本的なスケジュール
- ①手洗い・うがい
 - ②健康チェック
 - ③へんきょう
 - ④おやつ
 - ⑤活動
 - ⑥おわりの会
 - ⑦さようなら
- ※空いた時間は自由遊び

☆住所



日高町山本133-23

☆TEL 34-8888

☆E-mail

respect.yume@gmail.com

どりい～む



～2階～



～活動写真～

～1階～



公園



ハロウィン製作(右)

ピニャータ(左)

節分製作&豆まき





放課後等デイサービス 「スローウォーク」

住所 豊岡市立野町11-27
 電話 0796-34-8610
 連絡先 西村徹

- 1 サービス内容 「ひとりひとりに合わせた子別学習支援」
- 2 理念 「楽しいが自信へ」
- 3 対象 小学生（中学生）

利用日と時間 月～金 14:30 - 18:30
 土 10:00 - 16:00

この時間帯の中で一人50分の個別サポート時間を設定します。

- 4 活動内容
 その子に合った学習サポート 「読み・書き・計算等」
- 5 送迎はありません。

