資料　5

豊岡ＵＩターン就職フェア開催とＷｅｂＴＶ配信

～コウノトリ舞うエコバレー豊岡でいきいきと暮らす～

本市では、平成25年６月以降、企業の求人者数が求職者数を上回る状況が続いている。

そこで、都市部に就職・進学し、ＵＩターン就職を希望する方を対象にした、企業就職フェアを開催し、豊岡市内企業の人材確保を支援する。

また、これに先立ち、市内企業や市内で働く若者等が、ネットを通じて市内就職についての情報をライブ発信するＷｅｂＴＶ配信を行う。

１　求人・求職状況（豊岡公共職業安定所の状況）

（単位：人）

年度	新規		有効		紹介	就職	有効求人倍率
	求人	求職	求人	求職			
23	7,277	5,777	1,535	1,974	9,163	2,496	0.78 倍
24	8,605	5,707	1,824	1,968	9,654	2,621	0.93 倍
25	9,980	5,252	2,222	1,764	7,903	2,497	1.26 倍
平成27年２月	717	396	2,031	1,583	540	165	1.28 倍

※　年度の有効求人数・有効求職数は月平均

※　有効求人・求職数は、前月から繰り越した求人・求職数に、当月の新規求人・求職数を加算したもの。有効求人倍率＝有効求人/有効求職

２　豊岡ＵＩターン就職フェア

⑴　日時

平成27年６月26日（金）午後１時～5時

⑵　場所

神戸サンボーホール１Ｆ　651-0083 神戸市中央区浜辺通5-1-32

※　JR、阪急、阪神線三宮駅から南へ徒歩10分

⑶　内容

豊岡市の企業25社の出展

⑷　対象

ア　ＵＩターン就職希望者

イ　平成28年３月卒業予定の大学・短大・高専・専修学校生

ウ　卒業後も就職活動継続中の既卒者

⑸　その他

事前申込不要（※参加費無料）

３　事前告知ＷｅｂＴＶライブ配信

⑴　タイトル

「ＵＩターン希望者のためのマイナビＴＶ
～注目企業と市長が登場し、豊岡で働く魅力を伝える 60 分～」

⑵　日時

平成 27 年６月２日（火）午後７時～８時

⑶　プログラム

ア　豊岡ＵＩターン就職フェア告知
イ　市長による豊岡市の紹介
ウ　市内企業による自社ＰＲ
エ　市内で働く若手社員座談会等

⑷　閲覧方法

豊岡市ホームページ、またはジョブナビ豊岡「豊岡ＵＩターン就職フェア」ＷｅｂＴＶ視聴の案内からアクセスする。

４　その他

就職フェア、ＷｅｂＴＶともに、厚生労働省の地域人づくり事業を活用し、豊岡市が(株)マイナビに委託し、実施する。

〈受託者〉(株)マイナビ 豊岡ＵＩターン就職フェア運営事務局
Tel:078-271-0153　Fax:078-271-0160
Mail: kobe_event@mynavi.jp

〔問合せ〕豊岡市環境経済部エコバレー推進課℡0796－23－4480

豊岡U・Iターン就職フェアinマイナビ就職セミナー

@神戸サンボーホール

昨年配布チラシ

6月26日（金）

13:00～17:00

会場の様子

圧倒的な動員数を誇るマイナビ就職セミナーとのタイアップイベントにします。

15 学生に対する豊岡PR「Webセミナー」の配信

WEBによる番組の配信

ご提案企画

【 概要 】WEBによるPR番組（1時間）を配信し、学生へ豊岡のPRを行なう
弊社ガイダンス実施スタッフが進行し、豊岡の企業様や豊岡市長様などのご協力のもと番組を構成。

【 目的 】豊岡出身で全国の大学・短大に進学している学生に対しPRする。
豊岡の良さ、産業、働く場所としての魅力を広く発信する

【 対象 】就職活動を行う全国の新卒学生（16卒）
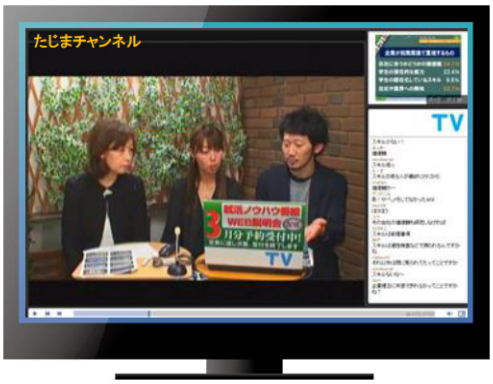
【 時期 】2015年6月2日（火） 19:00～20:00