



くらしの情報

豊岡市役所
☎ 23 1111

城崎総合支所
☎ 32 0001

竹野総合支所
☎ 47 1111

日高総合支所
☎ 42 1111

出石総合支所
☎ 52 3111

但東総合支所
☎ 54 1000



「食育」講演会

子どもたちの「食」が乱れていきます。心身ともに健康に過ごすために、食生活を見直しましょう。



日時 2月27日(月)午後2時～午後3時30分

日本・モンゴル民族博物館
第31回企画展
「豊岡市の文化財」
工芸品でたどる
「まちの文化」

旧1市5町において指定され、現在は豊岡市指定文化財である文化財を一堂に展示しています。ぜひ、お越しください。

会期 4月11日(火)まで

場所 豊岡地区公民館(立野町1・4) ☎ 23・1492
演題 はじめよう「食育」
「まず、大人から」

講師 京都府立大学人間環境部 助教授 大谷貴美子さん
参加費 無料

申し込みは不要です。当日、会場にお越しください。
問合せ 健康増進課
☎ 24・1127

場所 日本・モンゴル民族博物館
主な展示物

仙石政明具足(出石城主:出石)/出石城下図(出石) 久斗文楽頭(文楽人形の頭部:日高)/柳こうり生産用具・製品(豊岡)/京極家甲冑(豊岡)/麦わら細工(品城崎)/飾千石船(竹野) 問合せ 日本・モンゴル民族博物館 ☎ 56・1000

被災障害者支援ゆめ風「歌う力笑う力生きぬく力」やさしい福祉のまちづくりをめざして:
永 六輔さんのお話と小室 等さんの歌声をお届けします

日時 3月21日(祝)午後2時～(開場午後1時30分)

場所 出石ニユーグランドホテル(出石町福住450)
参加費 大人2,000円(当日は2,500円)
障害者・介護者1,000円

柳田邦男さん講演会
「一冊の絵本が人生を変えるかもしれない」

日時 3月5日(日)午後1時30分

場所 養父市立ビバホール(養父市広谷250)
演題 人生を豊かにする絵本たち今、大人にこそ絵

小学生・高校生800円
チケットは、市内6社協・豊岡市民プラザ、出石ニユーグランドホテル、小規模作業所グループのとり、はこべの家作業所にあります。当日は、手話通訳があります。

問合せ 小規模作業所グループのとり(栄町110615) ☎ 23・3960
または、はこべの家作業所(出石町福住1302)
☎ 52・6512



講師
作家 柳田邦男さん

本を
参加費 300円
問合せ 養父市立養父公民館
☎ 079・664・1141



・のじぎく兵庫国体記念
「はばタンカップ」
第33回但馬小学生
卓球大会参加者募集

日時 3月5日(日)午前9時30分(受付午前9時)
場所 総合体育館

種目
バンビ(小学1・2年生)
カブ(小学3・4年生)
ホープス(小学5・6年生)
中・上級
ホープス(小学5・6年生)
初級

小・中・養護学校
非常勤職員募集

兵庫県教育委員会では、県内の市立小・中・養護学校神戸市を除く)の非常勤職員を募集します。

勤務内容 新任教員の初任者研修にかかる授業
勤務条件

・報酬:1時間当たり2,800円

・交通費:支給限度額の範囲



1・2年生はカブ、ホープスへ、3・4年生はホープスへの出場も可能。ただし、出場は1種目のみ。
参加資格 但馬の小学生
参加費 1人500円
申込期限 2月24日(金)
申込方法 住所、氏名、電話番号、学校名、性別、種目を記入の上、郵送またはFAXで申し込みください。
申込み・問合せ 谷口隆夫さん(〒669・5334 日高町山本101・12)
☎42・5581
FAX 42・1799

内で実費支給

資格 希望する校種の教育職員免許法に定める、小・中・高等学校教諭免許状の所持者、または4月1日までに取得できる方
願書受付期限 3月22日(水)
ただし、土・日・祝日を除く
申込み・問合せ 学校教育課指導係

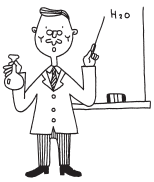

軽飛行機見学会
参加者募集

兵庫県救難飛行赤十字奉仕団による、軽飛行機の見学会を開催します。
当日は、実際に軽飛行機のコックピットに乗り、操縦方法の説明や滑走路を走行する模擬飛行体験、紙製模型飛行機の製作を通じた飛行原理の話などがあります。



日時 2月25日(土)午後1時30分
場所 コウノトリ但馬空港
内 但馬飛行クラブ格納庫

障害者福祉計画策定における
ワークショップ会議
参加者募集

豊岡市障害者福祉計画策定にあたり、市民の皆さんと共に障害者福祉について考えるワークショップ会議の参加者を募集します。

ワークショップ会議とは、お互いの考えや立場を学び合いながら、アイデアや意見を出し、一定の方針を

前に集合ください。
対象 小学校高学年および中学生とその保護者
参加費 無料

申込期限 2月17日(金)
申込多数の場合は、抽選
申込方法 住所、氏名(保護者含む)、生年月日、電話番号、学校名(学年)を記入の上、郵送またはFAXで申し込みください。

申込み・問合せ 日本赤十字社兵庫県支部奉仕課
(〒651・0073神戸市中央区脇浜海岸通1)
☎078・241・9889
FAX 078・241・6990

まとめるものです。

募集人員 4人程度
応募者多数の場合は選考
応募資格 市内在住、在勤の20歳以上の方/障害者福祉に関心のある方/昼間の会議に出席できる方
ワークショップ開催予定3月以降、全6回を予定
応募期限 2月27日(月)

申込み・問合せ 社会福祉課
障害福祉係 ☎24・7033
FAX 24・4516

親子英会話広場

遊びながら英語を楽しみませんか。親子で歌ったり、話したり、友だちも一緒に参加ください。

日時 2月23日(木)
午前10時～30分間(受付午前9時50分)
午前10時50分～30分間(受付午前10時40分)
対象
平成14年4月～平成15年3

月まれの2・3歳児と保護者
平成12年4月～平成14年3月生まれの3・4・5歳児と保護者



場所 チャイルドハウス保育園 2階
定員 各15組
参加費 無料
申込期間 2月14日(火)～21日(火)
申込み・問合せ チャイルドハウス保育園
☎29・3900

平成18年度第1期「走る県民教室」利用団体募集

団体が民間の貸切バスを利用して県や市町の施設を見学する場合、バス代金の2分の1を県が補助します。

利用期間 4月1日(土)～5月31日(水)
対象 但馬地域の自治会、高齢者、女性、青少年などの20人以上の団体
種別
1日コース
1泊2日コース
補助限度額 5万円



10万円
但馬域内での宿泊は、5万円です。

条件
県の施設を2カ所以上、または県と市町の施設をそれぞれ1カ所以上見学の施設を3カ所以上、または県の施設を2カ所以上と市町の施設を1カ所以上見学
募集期間 2月20日(月)～3月3日(金)
申込み・問合せ 但馬県民局企画調整部調整課
☎26・3613、または但馬県民局和田山分室
☎079・672・6850

「但馬地域社会基盤整備の基本方針」について意見・提案を募集

但馬県民局では、地域の社会基盤整備にあたり、「県民の理解のもとでの整備推進」「事業実施過程の透明化」を図るため、「但馬地域社会基盤整備の基本方針」を平成14年3月に策定しました。その後、市町合併や平成16年の台風23号災害などの社会

出石青少年合唱団平成18年度 団員募集

練習日時 毎週土曜日、午前10時～正午
場所 出石文化会館「ひばこホール」
対象 歌うことの大好きな小学生および中学生
会費 1人月額1,000円
募集期限 2月19日(日)
申込み・問合せ 出石文化会館内出石青少年合唱団事務局
☎52・6222



情勢の変化により、見直しの必要が生じたため、平成17年から「明日の但馬の社会基盤整備を考える懇談会」等での検討を行ってまいりました。

このたび、その素案がまとまりましたので、皆さんから意見・提案を募集し、「但馬地域社会基盤整備の基本方針」の見直しにあたっての参考にするとともに、意見などの概要とそれに対する県の考え方を、最終決定した「但馬地域社会基盤整備の基本方針」とともに発表します。

詳しい資料の閲覧方法
ホームページアドレス
但馬県民局県土整備部
<http://web.pref.hyogo.jp/tajima/kendo/pc/tsk.pc.html>

但馬地域県民情報センター(但馬県民局1階)
郵送:資料の宛先(返送先)を記入し、240円分の切手を貼った定形外封筒(A4サイズが入る封筒)を、下記宛に送付ください。
「但馬地域社会基盤整備の基本方針改定案」のみ送付します。参考資料等は、県民情報センターに設置しま

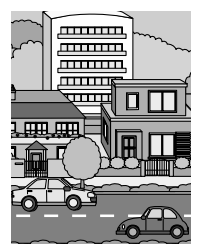

意見・提案の受付期限
2月22日(水)

記載様式等
記載様式は自由です。
提出いただいた内容について、但馬県民局県土整備部から照会する場合があります。住所所在地、氏名、団体名、電話番号を記入ください。

パブリック・コメント意見募集)手続きが、広く皆さんに活用されるよう改善していくための参考としたので、性別、年齢も記入ください。

提出方法
メール、FAXまたは郵送により送付ください。
提出先
但馬県民局県土整備部豊岡土木事務所企画調整担当
(〒668・0025豊岡市幸町7・11)
☎26・3734
FAX 24・5593
メールアドレス
tajimakd@pref.hyogo.jp



豊岡市民スキー教室・
SAJ検定会

開催日 2月18日(土)・19日(日)

会場 万場高原スキー場

集合場所 じばさん但馬前

18日(土)午前8時出発

19日(日)午後5時解散

内容

検定コース

・18日: SAJ

(全日本スキー

連盟) 級別検定種目練習

・19日: 同検定会(午後、合格発表)



有害鳥獣一斉駆除の
お知らせ

近年、増加傾向にある有害鳥獣による農作物被害に対処するため、シカ、イノシシの一斉駆除を実施します。

駆除期間中に入山する方は、蛍光色など目立つ色の服装で

一般コース
18・19日両日とも講習
1日でも参加可

グループや家族でもレッスンを受けられます。

受講料

1日 4,000円

1日 3,000円

その他 宿泊等、詳細については問合せください。

また、傷害保険について

は、各自で加入ください。

申込み アクティイ、全但

スポーツ、オカダスポーツ

(アスポ、アイティ店)で申し込みください。

問合せ 豊岡スキー協会

今井さん ☎090・328

8・7703

入山するなど、事故防止に協力ください。

期間 3月1日(水)～3月

31日(金)午前8時30分～日

没まで

駆除の方法 山中での猟銃

による駆除(豊岡市有害鳥

獣駆除班に委託)

駆除対象地域 市内一円

問合せ 農林水産課農政係

または各総合支所地域整備課

手当の振り込みのお知らせ

特別障害者手当等を

振り込みました

11月・12月・1月分の手当

を、金融機関の指定口座に振り込みました。

なお、施設等に入所された

り、病院に入院(3カ月を超えて)された場合は、連絡く

ださい。

振込手当 特別障害者手当、

障害児福祉手当、経過的福

祉手当

振込日

2月10日(金)



所得税等の

「障害者控除対象者認定証」

を交付します

介護保険制度において、要

支援・要介護に認定された方

または扶養者は、確定申告な

どで障害者控除を受けること

ができる場合があります。

要介護認定の関係書類を確

認の結果、該当する場合は障

害者「や「特別障害者」とし

て、障害者控除対象者認定証

を交付します。

受付窓口 介護保険課およ

重度心身障害者介護手当を

振り込みます

10月・11月・12月分の手当

を、金融機関の指定口座に振り込みます。

なお、介護保険サービスの

利用や施設に入所、また病院

に入院(3カ月を超えて)され

た場合は、連絡ください。

振込手当 重度心身障害者

(児)介護手当

振込日 2月27日(月)

問合せ 社会福祉課障害福

祉係 ☎24・7033、また

は各総合支所健康福祉課

び各総合支所健康福祉課

申請方法 受付窓口において

である「障害者控除対象者

認定書」に必要事項を記入

の上、提出ください。

持参書類 介護保険被保険

者証

身体障害者手帳の交付を受

けている場合は、手帳を提

示することで障害者控除が

受けられますので、認定証

の交付を申請される必要は

ありません。

問合せ 介護保険課介護管

理係 ☎24・2401

開業医の手作り

「健康情報テレホンサービス」

☎0120 9779 4511

午前9時30分から翌朝午前

9時30分までの24時間いつで

も、約3分間、開業医の手づ

くりの健康・医療情報を放送

しています。お聞き

ください。

2月のテーマ

(月)高齢者の婦人病

(火)寝たきりのお年寄りの口

の中の手入れ

(水)狭心症と心筋梗塞

(木)白内障の手術

(金・土・日)唇のあれ

3月のテーマ

(月)のどが詰まった感じ

(火)入れ歯の日常管理

(水)脳血管障害にならないた

めに

(木)勃起不能(ED)でお悩み

の方へ

(金・土・日)高齢者のうつ病

祝日は、前日の放送が流れ

ます。

テレホンサービスは、ホー

ムページでもご覧いただけ

ます。

<http://www.hhkip/>



献 血

地区	日	曜日	対象地区および対象事業所	時 間	会 場
豊岡	10	金	正法寺・戸牧	9:00~11:30	戸牧公民館
			桜通・京口・旭・城上・三坂・大磯・新・小尾崎	13:00~15:00	豊岡市保健センター
	14	火	永楽・滋茂	10:00~11:30	コープデイズ豊岡
			久保・亀山・円山	13:00~15:00	
日高	23	木	野々庄・池上・西芝・上石・虹の街・国府テラス・竹貴・上郷・府中小学校	9:30~11:30	国府地区コミュニティセンター
			松岡・土居・府市場・府中新・堀・こくふ保育園・但馬合織・但馬食品	13:00~15:00	

相 談

健康相談

地区	日	曜日	時 間	会 場	対 象
豊岡	6	月	9:00~10:30	豊岡市保健センター	希望者
	14	火	13:30~15:00	長寿園	高齢者
城崎	28	火	10:00~11:30	城崎総合支所	希望者
竹野	10	金	9:30~11:00	竹野老人福祉センター (ふれあい会館)	
	24			竹野南地区公民館	
日高	14	火	13:00~14:00	日高健康福祉センター	出石地区28日(火)は乳幼児も可
出石	14	火	10:00~11:30	出石健康福祉センター	
	28				
但東	20	月	10:00~11:30	但東健康福祉センター	

介護保険相談

日	曜日	時 間	会 場	対 象
14	火	10:00~11:30	城崎総合支所	希望者

もしもし電話健康相談

曜 日	時 間	電 話 番 号
月 ~ 金	9:00~17:00	☎ 22 7700

休日急病診療所

豊岡健康福祉センター
☎ 23-9219

診 療 日	時 間	診 療 科 目
日曜・祝日	9:00~11:30 13:00~16:30	内科・小児科

*時間はすべて受付時間です。

3月の保健行事

豊岡市 健康増進課
☎ 24 - 1127

城崎総合支所 健康福祉課
☎ 32 - 0001

竹野総合支所 健康福祉課
☎ 47 - 2033

日高総合支所 健康福祉課
☎ 42 - 1111

出石総合支所 健康福祉課
☎ 53 - 2070

但東総合支所 健康福祉課
☎ 54 - 1029

乳幼児健康診査・育児教室の会場が 4月から一部変わります(お知らせ)

平成17年度は各総合支所の健康福祉センターにおいて乳幼児健康診査(4か月・7か月・1歳6か月・3歳児健康診査)と育児教室(すくすく教室・にこにこ教室)を実施してきましたが、4月から右表のとおり乳幼児健康診査と育児教室の実施会場を一部変更しますのでお知らせします。

《乳幼児健康診査》						
地 区	豊岡	城崎	竹野	日高	出石	但東
4か月児健康診査 7か月児健康診査 1歳6か月児健康診査 3歳児健康診査	豊岡市保健センター			日高健康福祉センター	出石健康福祉センター	

《育児教室》						
地 区	豊岡	城崎	竹野	日高	出石	但東
すくすく教室(1歳児) にこにこ教室(2歳児)	豊岡市保健センター	城崎健康福祉センター	竹野健康福祉センター	日高健康福祉センター	出石健康福祉センター	

母と子の健康

4 か月児健康診査

地区	日	曜日	受付時間	対 象
豊岡	9	木	9:00~10:00	平成17年11月 1~15日生
	23	木		平成17年11月 16~31日生
竹野	9	木	13:30~13:50	平成17年10~11月生
日高	13	月	13:00~13:30	平成17年11月生
出石	14	火	13:30~13:50	平成17年10~11月生

持ち物 母子手帳・バスタオル
内 容 身体計測・内科・育児相談・離乳食相談など

7 か月児健康診査

地区	日	曜日	受付時間	対 象
豊岡	27	月	13:00~14:20	平成17年8月生
竹野	9	木	14:00~14:20	平成17年7~8月生
日高	13	月	13:30~14:00	平成17年8月生
出石	14	火	14:00~14:20	平成17年7~8月生

持ち物 母子手帳・バスタオル
内 容 身体計測・内科・育児相談・離乳食相談・歯科相談・ブックスタート(絵本の読み聞かせ)など

1 歳 6 か月児健康診査

地区	日	曜日	受付時間	対 象
豊岡	14	火	13:00~14:00	平成16年8月生
城崎	10	金	13:00~13:15	平成16年7~8月生
日高	27	月	13:00~13:30	平成16年8月生
但東	8	水	13:00~13:15	平成16年7~8月生

持ち物 母子手帳・歯ブラシ・コップ・タオル
内 容 身体計測・内科・歯科・育児相談・歯科相談
フッ素塗布(希望者500円)など

3 歳児健康診査 個別に通知します

地区	日	曜日	受付時間	対 象
豊岡	7	火	13:00~13:40	平成14年12月生
城崎	10	金	13:15~13:30	平成14年11~12月生
出石	16	木	13:30~13:50	
但東	8	水	13:00~13:15	

持ち物 母子手帳・質問票・視聴覚アンケート・尿
内 容 身体計測・内科・歯科・尿検査・育児相談・
歯科相談など

プレママ相談

地区	日	曜日	受付時間	対 象
豊岡	3	金	9:00~11:00	妊娠届をする方
	17	金		
日高	13	月	9:30~10:30	
	27	月		

持ち物 妊娠届出書・印鑑
内 容 母子手帳交付・保健師・栄養士・歯科衛生士の
相談など

その他の支所では、随時交付させていただきます。

すくすく教室(1歳児育児教室)

地区	日	曜日	受付時間	対 象
豊岡	24	金	13:00~13:15	平成17年2月生
			14:00~14:15	平成17年3月生
城崎	3	金	13:30~13:45	平成17年2~3月生
但東	24	金	13:00~13:20	

持ち物 母子手帳・バスタオル
内 容 身体計測・親子遊び・育児相談・歯科相談など

にこにこ教室(2歳児育児教室)

地区	日	曜日	受付時間	対 象
城崎	10	金	13:00~13:15	平成16年1~2月生
日高	27	月	13:15~13:30	平成16年1月生
但東	8	水	13:30~13:45	平成16年1~2月生

持ち物 母子手帳・コップ・タオル・歯ブラシ
内 容 身体計測・歯科診察・フッ素塗布(希望者500
円)・育児相談など

母親学級 ~子育ての友達をつくりましょう~

地区	日	曜日	受付時間	対 象
城崎	3	金	13:45~14:00	妊婦~生後2か月児と その保護者
竹野	15	水	13:15~13:30	
日高	16	木	9:30~10:00	
出石	10	金	13:30~14:00	

内 容 友達づくり、保健師などの相談

母親交流 ~なかよし広場と同時開催です~

地区	日	曜日	受付時間	対 象
豊岡	17	金	9:30~10:30	妊婦

会 場 豊岡市民プラザ(アイティ7階)
内 容 友達づくり、保健師などの相談

健診は住所地区の総合支所および保健センターで受診していただくことを原則とします。
別の会場で、受診を希望される場合は、各住所地の総合支所、保健センターまで連絡ください。

会場が記載されていない保健行事は、各地区において下記センターで開催します。

地区	会 場	住 所	地区	会 場	住 所
豊岡	豊岡市保健センター	城南町23 6	日高	日高健康福祉センター	日高町祢布891 2
城崎	城崎健康福祉センター	城崎町湯島625 9	出石	出石健康福祉センター	出石町福住1302
竹野	竹野健康福祉センター	竹野町須谷1478	但東	但東健康福祉センター	但東町出合433 1

3月の主な相談

MARCH



内 容	日・曜日	時 間	場 所	問 合 せ	電 話
人 権 相 談	2日(木)	13:00~16:00	但東健康福祉センター	総務課行政係	
	10日(金)	9:30~11:30	竹野総合支所		
		13:30~16:00	日高農村環境改善センター		
	16日(木)	13:00~16:00	豊岡健康福祉センター		
行 政 相 談	2日(木)	13:30~16:00	但東健康福祉センター	秘書広報課広報広聴係	☎ 23 1111
	7日(火)	13:30~15:30	城崎総合支所		
	8日(水)	13:00~15:00	出石総合支所		
	10日(金)	9:30~11:30	竹野総合支所		
		13:30~15:30	日高農村環境改善センター		
	18日(土)	10:00~11:30	豊岡健康福祉センター		
知的障害者相談	14日(火) 28日(火)	9:00~11:00	豊岡健康福祉センター	社会福祉課障害福祉係	☎ 24 7033
	心 配 ご と 相 談	2日(木) 16日(木)	13:30~15:00	城崎健康福祉センター	城崎町社会福祉協議会
13:30~16:00			出石健康福祉センター	出石町社会福祉協議会	☎ 52 3024
13:30~16:00			但東健康福祉センター	但東町社会福祉協議会	☎ 54 0515
6日(月) 15日(水) 27日(月)		10:00~15:00	日高健康福祉センター	日高町社会福祉協議会	☎ 42 0100
毎週月~金	13:00~16:00	豊岡健康福祉センター	豊岡市社会福祉協議会	☎ 24 7311	
結 婚 相 談	1日(水) 15日(水)	13:30~16:00	出石健康福祉センター	出石町社会福祉協議会	☎ 52 3024
	2日(木)	13:30~16:00	但東健康福祉センター	但東町社会福祉協議会	☎ 54 0515
	3日(金) 17日(金)	13:00~16:00	豊岡健康福祉センター	豊岡市社会福祉協議会	☎ 23 2573
	6日(月) 27日(月)	10:00~15:00	日高健康福祉センター	日高町社会福祉協議会	☎ 42 0100
	9日(木)	13:30~15:30	城崎健康福祉センター	城崎町社会福祉協議会	☎ 32 4503
		13:30~16:00	竹野老人福祉センター	竹野町社会福祉協議会	☎ 47 1423
法 律 相 談	7日(火)	13:00~16:00	豊岡健康福祉センター	豊岡市社会福祉協議会	☎ 23 2573
行政書士相談	10日(金)	13:00~16:30	日高農村環境改善センター	行政書士会但馬支部	☎ (0796) 98 1044
子ども教育相談	11日(土)	9:00~12:00	豊岡市ふれあいセンター	豊岡市ふれあいセンター	☎ 24 8303
職 業 相 談	毎週月~金	8:30~17:00	ハローワーク豊岡	ハローワーク豊岡	☎ 23 3101
	毎週(水)	8:30~19:00			
	25日(土)	10:00~17:00			
高年齢者職業相談	毎週月~金	8:30~17:15	市役所南庁舎	高年齢者職業相談室	☎ 23 1111
暮らしの相談	毎週月~金	9:00~17:00	市役所南庁舎	暮らしの相談室	
農家相談	6日(月)	13:30~16:00	市役所農業委員会	農業委員会事務局	

2月の納税

納税は便利な口座振替を利用ください

納期限 2月28日(火)

固定資産税・都市計画税
国民健康保険税

第4期
第8期

問合せ 税務課収税係・各総合支所市民生活課