



# くらしの情報

豊岡市役所 ☎ 23 1111  
 城崎総合支所 ☎ 32 0001  
 竹野総合支所 ☎ 47 1111  
 日高総合支所 ☎ 42 1111  
 出石総合支所 ☎ 52 3111  
 但東総合支所 ☎ 54 1000



## 豊岡市 賀詞交換会のご案内

新しい年を迎え、市民の皆さんが新年のあいさつを交わすための「賀詞交換会」を開催します。

多くの方の参加をお待ちし

## ハスミのダンスin豊岡

今年の「24時間テレビ」愛は地球を救う」にも出演したハスミちゃんこと安田蓮美さんのダンスステージです。障害のある方、小さなお子さんも大歓迎です。

日時 1月8日(日)午後3時～(午後2時30分開場)  
 場所 豊岡市民プラザ ほととステージ  
 入場料 大人1,000円、



ています。

なお、この広報紙面をもって、案内にかえさせていただきます。

日時 1月4日(水)午前11時～  
 場所 豊岡市民プラザ ほととステージ  
 問合せ 秘書広報課秘書係

中学生以下800円、親子ペアチケット1,500円、親子トリプルチケット2,300円  
 団体割引、早割あり  
 チケット配置場所 豊岡公演実行委員会事務局、豊岡市民プラザ、豊岡市立図書館  
 問合せ 「ハスミのダンス」豊岡公演実行委員会事務局 (豊岡市戸牧43-2-20) ☎ FAX 24-3550 (夜間のみ)

## 子育て講演会

日時 1月7日(土)午前10時30分～正午  
 場所 豊岡市民プラザ 市民活動室  
 講師 兵庫県野外レクリエーション指導者協議会事務局長 栗木 剛さん  
 演題 みんなで子育て男女共同参画 やっばり子ども

## 豊岡市少年少女音楽隊 25周年記念演奏会

音楽隊結成25周年を迎え、記念演奏会を開催します。  
 日時 12月23日(祝)午後1時30分～(午後1時開場)  
 場所 豊岡市民プラザ ほととステージ  
 入場料 無料  
 問合せ 豊岡市少年少女音楽隊事務局(中嶋さん) ☎ 090-1890-2471

## 「文化教室」受講生作品展

日時 12月17日(土)～18日(日)午前9時30分～午後4時30分  
 場所 市民会館 3階ギャラリー  
 教室講師 水彩画 小牧千里さん 油絵 佐伯武彦さん 粘土・木彫 田垣充功さん  
 入場料 無料  
 問合せ 生涯学習課人権・社会教育係

は親のかがみ」だった！」  
 対象 どなたでも  
 参加費 無料  
 その他 当日、保育を希望される方は、12月28日(水)までに申し込みください。

申込み・問合せ 企画課男女共同参画推進係または豊岡市子育て総合センター ☎ 24-4604



### 豊岡駅通商店街 「愛称」募集

新しいアーケード完成を記念して、皆さんに親しまれる商店街の「愛称」を募集します。



応募内容 愛称 1人1点  
未発表のものに限る。  
応募方法 駅通商店街の各店に置いてある応募用紙、またはハガキ、FAX、メールで申し込みください。

### B & G「体験クルーズ」 参加者募集

大型客船「ふじ丸」で小笠原諸島に行き、海のことを勉強してみませんか。

期間 3月26日(日)～31日(金) 5泊6日  
行き先 東京都小笠原諸島 父島(停泊港…二見港)  
対象 小学4年生～中学3年生(参加時の学年)

応募締切 1月10日(火)  
賞品 採用者には5万円。その他、抽選で10人に商店街商品券3千円分

審査 豊岡駅通商店街振興組合理事会で選考、選定同名の応募が複数あつた場合は抽選します。  
発表 本人宛に、3月末までに通知します。  
表彰 アーケード完成式典(4月に予定)で表彰  
応募・問合せ 豊岡駅通商店街振興組合(〒668・0032 豊岡市千代田町2・17) ☎23・2367 FAX 20・1240  
メールアドレス ichibangai@riseonet.ne.jp

募集人数 5人程度  
参加費 80,000円  
集合・解散場所までの交通費は含みません。  
ただし、集合・解散場所までの引率はします。  
申込期限 12月21日(火)  
申込み・問合せ 竹野B & G海洋センター ☎47・1805  
出石B & G海洋センター ☎52・5511

### 第58回 地域コミュニケーション 「クリスマスケーキ作り」 参加者募集

今年のクリスマスは、親子でケーキ作りにチャレンジしてみませんか。手作り経験のない方も大歓迎です。

日時 12月16日(金)午後1時15分～午後4時(受付午後1時～)  
場所 豊岡エネルギー㈱ 3階調理室(豊岡市三坂町6・57)  
対象 3歳～小学生の子ど

### 第10回 地球村 イングリッシュ スピーチコンテスト 出場者募集

日時 1月28日(土)午前10時～正午  
場所 豊岡市民プラザ ほととステージ  
対象 小学3年生～高校2年生(15人程度)  
テーマ「わたしの夢」

申込期限 1月18日(金)  
申込方法 地球村に置いてある所定の申込書に、英語

もと保護者  
定員 15組(先着順)  
参加費 無料  
申込期間 12月12日(月)～15日(木)  
持ち物 エプロン・三角巾・手拭きタオル  
ハンドミキサーをお持ちの方は、持参ください。  
2歳以下の子どもの保育は、ありません。必要な方は、一時保育を利用ください。  
申込み・問合せ チャイルドハウス保育園(豊岡市下陰5) ☎29・3900



と日本語の原稿を添えて、郵送、FAX、またはメールで提出ください。  
原稿審査を行い、出場者を決定します。  
スピーチ時間等は、地球村に問い合わせください。  
最優秀賞 オーストラリア・ホームステイ語学研修優待(20万円の補助)  
申込み・問合せ 地球村(豊岡市戸牧500・1) ☎24・7000 FAX 24・6500  
メールアドレス chikyumura@chikyumura.jp

いよいよ2006年は「のじぎく兵庫国体」です。市内の各世帯にPRカレンダーを配布しますので、利用ください。半世紀に一度の感動の舞台です。市民みんなで盛り上げていきましょう!

第20回兵庫・豊岡  
円山川マラソン大会  
参加者募集



開催日  
3月26日(日)  
日程・内容  
受付 午前8時30分  
開会式 午前10時  
スタート  
ハーフマラソン 正午  
一般10キロメートル  
午後0時10分  
中学生3キロメートル  
午前10時45分  
ファミリージョギング(3  
キロメートル・満5歳以上)  
午前11時45分  
コース 総合体育館前～玄  
武洞手前折り返し  
参加料  
3,000円  
2,000円  
無料  
申込期間 12月22日(木)～  
2月13日(月)(当日消印有効  
申込方法  
所定の申込書(郵便払込  
取扱票)に必要事項を記入  
の上、郵便局で参加料をお  
支払いください。(振込手数

料は70円)払込金受領書を  
もって、領収書にかえさせ  
ていただきます。申込要項  
は、教育委員会事務局をは  
じめ、各体育施設に置いて  
います。  
各学校宛に申込書を送付し  
ます。学校単位で申し込み  
ください。  
申込書は、教育委員会事務  
局、各体育施設に置いてい  
ますので、1月中旬以降、  
各自で申し込みください。  
申込み・問合せ スポーツ  
振興課内「兵庫・豊岡円山  
川マラソン大会事務局」

NHK学園  
学生・受講者募集

NHK学園では、広域通信  
制高等学校および福祉通信教  
育・生涯学習通信講座の学生  
・受講者を募集しています。  
募集内容  
高等学校普通科18年度入学  
(新入・転入・編入生)  
社会福祉コース(介護福祉  
士受験資格取得・2年制)  
社会福祉士養成過程(社会福  
祉士受験資格取得・2年制)  
生涯学習通信講座(受講期

身体障害者訓練生募集

訓練対象者 身体障害者で、  
次の条件をすべて満たす方  
症状が安定し、介護を必要  
としない方  
就業の意思を有し、職業的  
自立が可能である方  
訓練および日常生活に支障  
がなく、集団生活に適應で  
きる方  
履修に必要な習得能力と意  
欲がある方  
募集科目 O A システム  
科・グラフィックアート科

間3カ月(1年)  
募集期間  
2月1日(水)～4月20日(木)  
2月1日(水)～3月1日(水)  
12月20日(火)～3月2日(木)  
随時入学可  
資料を無料送呈しますので、  
請求ください。  
資料請求用フリーダイヤル  
☎0120・06・8881  
問合せ NHK学園(〒1  
86・8001東京都国立  
市富士見台2・36)  
☎042・572・3151  
FAX042・574・1  
006

地域別最低賃金 平成17年9月30日から

兵庫県最低賃金	時間額 679円
---------	-------------

産業別最低賃金 平成17年12月1日から

最低賃金の件名(適用業種)	時間額
繊維工業・靴下製造業	735円
塗料製造業	838円
鉄鋼業	811円
一般機械器具製造業	800円
電気機械器具製造業、情報 通信機械器具製造業、電子 部品・デバイス製造業	764円
輸送用機械器具製造業	834円
計量機器・測定器・分析機 器・試験機・測量機械器具 製造業	767円
各種商品小売業	743円
自動車小売業	782円

(注)業務・年齢等により、産業別最低賃金  
の適用が除外され、兵庫県最低賃金が適用  
される場合があります。

詳しくは、兵庫労働局労働基準部賃金課  
まで問い合せください。☎078-367-9154

兵庫県の最低賃金  
改正のお知らせ



・情報ビジネス  
科・インテリア  
CAD科  
募集定員 各科10人程度  
訓練期間 各科1年  
申込期間 12月12日(月)～  
1月20日(金)  
選考日 2月1日(水)  
その他 寮設備あり。授業  
料は無料  
問合せ 国立県営兵庫障害  
者職業能力開発校  
(伊丹市東有岡4・8)  
☎072・782・3210



豊岡市都市計画道路  
変更案の縦覧

豊岡市都市計画道路の「塩  
津元町一日市線・下宮下陰線  
・大開一日市線」を変更し、  
「大磯線」を廃止する案を縦  
覧に供します。  
縦覧期間 12月13日(火)～  
27日(火)午前8時30分～午  
後5時15分(土・日・祝日  
は除く)  
縦覧場所 都市計画課、兵  
庫県土整備部まちづくり  
局都市計画課施設第1係  
問合せ 都市計画課計画整  
備係または兵庫県県土整備  
部まちづくり局都市計画課  
施設第1係  
☎078・362・4307





### 平成18年度 豊岡市体育施設の 使用希望者受付

使用期間 平成18年4月1日～平成19年3月31日  
土・日曜日および祝日に行  
う競技会等のみ

受付施設 総合体育館/市  
民体育館/豊岡総合スポ  
ーツセンター(ここのとりス  
タジアム・陸上競技場・テ  
ニスコート)/円山川運動  
公園

申込方法 各施設および教  
育委員会、各総合支所教育  
委員会分室に置いてある所  
定の用紙で申し込みくださ  
い。

申込期限 1月16日(月)  
その他

希望者が重複する場合は、  
各代表による使用調整会議  
で調整します。調整会議2  
月上旬に予定)は、別途連  
絡します。ただし、市の行  
事、その他一般行事、営利  
宣伝事業の順に優先します。  
施設によっては、使用でき

ない時期もありますので、  
申し込み時に確認ください。  
申込み・問合せ スポーツ  
振興課

### 「ごみの収集日の変更

12月23日(祝)天皇誕生日  
は、ごみ収集を休みます。  
該当する地区の次の収集品  
目については、振替日を設け  
ます。

地域	収集品目	振替日
豊岡	燃やさないごみ	12月24日(土)
竹野	燃やすごみ	12月24日(土)
日高	燃やさないごみ びん・かん	12月29日(木)
出石	燃やさないごみ	12月29日(木)

但東地域は振替収集はありません。

問合せ 生活環境課環境衛  
生係または各総合支所市民  
生活課

### 水道使用量等の検針日 変更のお知らせ

年末年始のため12月、1月  
の検針日を変更する地区があ  
ります。ご迷惑をおかけしま  
すが、了承ください。

問合せ 企業総務課  
☎22・5377

### 図書館からのお知らせ

但東地域公民館図書室

12月20日(火)  
リニューアルオープン!!

図書施設ネットワーク整備  
を図るため、休館していた図  
書室をオープンします。

開館日 12月20日(火)午前  
10時  
今後の開館時間 午前10時  
～午後6時  
休館日 火曜日・祝日・年末  
年始(12月28日)・1月4日

また、月末は、図書整理  
のため休館します。

—— 図書の借り方 ——

借りたい図書と「新しい利  
用カード」を提出ください。  
返却時は、カード不要です。  
貸出冊数は1人最大10冊で  
貸出期間は、14日以内です。  
フロアーのパソコンで、図  
書室、日本・モンゴル民族  
博物館、豊岡市立図書館の  
図書が検索できます。どん  
なことでも、気軽にカウン  
ターに声をかけてください。  
豊岡市立図書館の本が借り  
たいときは、予約の申し込

みをしてください。届き次  
第連絡しますので、1週間  
以内に取りに来てください。

利用登録は、市内に在住・  
在学・在勤の方ならどなた  
でもできます。随時受け付  
けますが、混雑が予想され  
るため、早めに申し込みく  
ださい。

隣接する「東井義雄記念館」  
も図書室と同じ日に休館し  
ます。開館時間は、午前10  
時～午後4時です。  
問合せ 但東地域公民館図  
書室 ☎54・1020

### 「出石地域公民館図書室」 休館のお知らせ

市内の図書施設のネットワ  
ーク整備を図るため、次のと  
おり出石地域公民館図書室を  
休館します。休館中は、豊岡  
市立図書館、または各地域公  
民館図書室等を利用ください。  
休館期間 12月28日(水)

平成18年3月末  
開館日は、改めて市広報等  
でお知らせします。  
図書貸出期限 12月20日  
(火)まで  
図書返却期限 12月27日

(火)  
問合せ 出石地域公民館図  
書室 ☎52・5488

### 豊岡市立図書館

### クリスマス映画会

開催日 12月24日(土)  
場所 2階 視聴覚講演室  
日程・内容

・午後2時～午後3時  
「雪の女王」…アンデルセ  
ン生誕200年を記念誌、  
約50年前にロシアで製作さ  
れたアニメ映画です。  
・午後3時15分～午後4時45  
分

「運動靴と赤い金魚」…  
貧しい中でも健気に生き  
る兄弟の優しさが、観る者  
の心を潤してくれます。

問合せ 豊岡市立図書館  
☎23・6151

### 竹野地域公民館図書室

### おはなしの部屋

日時 12月24日(土)午後1  
時30分

場所 3階 集会室  
内容 「冬のつどい」人形劇  
読み聞かせ等  
問合せ 竹野地域公民館図  
書室 ☎47・1071

## 献 血

地区	日	曜日	対象地区および対象事業所	時 間	会 場
豊岡	17	火	生田東・生田西・西本	10:00～11:30	コープデイズ豊岡
			高屋	13:00～15:00	
城崎	16	月	大谷・東山・今津・桃島	10:00～11:30	城崎総合支所
			内島・旭・来日・円山・簸磯・上山・二見・結・戸島・楽々浦・飯谷	13:00～15:00	

## 相 談

### 健康相談

地区	日	曜日	時 間	会 場	対 象
豊岡	10	火	9:00～10:30	豊岡市保健センター	希望者
	17		13:30～15:00	長寿園	高齢者
城崎	17	火	10:00～11:30	城崎健康福祉センター	希望者  出石地区24日 (火)は乳幼児 も可
	31			城崎総合支所	
竹野	13	金	9:30～11:00	竹野老人福祉センター (ふれあい会館)	
	27			竹野南地区公民館	
日高	17	火	13:00～14:00	日高健康福祉センター	
出石	10	火	10:00～11:30	出石健康福祉センター	
	24				
但東	16	月	10:00～11:30	但東健康福祉センター	

### 介護保険相談

日	曜日	時 間	会 場	対 象
10	火	10:00～11:30	城崎総合支所	希望者

### もしもし電話健康相談

曜 日	時 間	電 話 番 号
月 ～ 金	9:00～17:00	☎ 22 7700

## 休日急病診療所

豊岡健康福祉センター  
☎ 23-9219

診 療 日	時 間	診 療 科 目
日曜・祝日 (1月1日～3日も診察します)	9:30～11:30 13:00～16:30	内科・小児科

\*時間はすべて受付時間です。

# 1月の保健行事

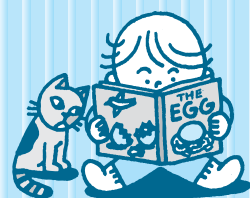

豊岡市 健康増進課  
☎ 24 - 1127

城崎総合支所 健康福祉課  
☎ 32 - 0001

竹野総合支所 健康福祉課  
☎ 47 - 2033

日高総合支所 健康福祉課  
☎ 42 - 1111

出石総合支所 健康福祉課  
☎ 53 - 2070

但東総合支所 健康福祉課  
☎ 54 - 1029

## 母と子の健康

### 4 か月児健康診査

地区	日	曜日	受付時間	対 象
豊岡	12	木	9:00~10:00	平成17年9月 1~20日生
	26	木		平成17年9月 21~30日生
竹野	12	木	13:30~13:50	平成17年8~9月生
日高	10	火	13:00~13:30	平成17年9月生
出石	10	火	13:30~13:50	平成17年8~9月生

持ち物 母子手帳・バスタオル  
内 容 身体計測・内科・育児相談・離乳食相談など

### 7 か月児健康診査

地区	日	曜日	受付時間	対 象
豊岡	23	月	13:00~14:20	平成17年6月生
竹野	12	木	14:00~14:20	平成17年5~6月生
日高	10	火	13:30~14:00	平成17年6月生
出石	10	火	14:00~14:20	平成17年5~6月生

持ち物 母子手帳・バスタオル  
内 容 身体計測・内科・育児相談・離乳食相談・歯科相談・ブックスタート(絵本の読み聞かせ)など

### 1 歳 6 か月児健康診査

地区	日	曜日	受付時間	対 象
豊岡	17	火	13:00~14:00	平成16年6月生
城崎	20	金	13:00~13:15	平成16年5~6月生
日高	23	月	13:00~13:30	平成16年6月生
但東	11	水	13:00~13:15	平成16年5~6月生

持ち物 母子手帳・歯ブラシ・コップ・タオル  
内 容 身体計測・内科・歯科・育児相談・歯科相談  
フッ素塗布(希望者500円)など

### 3 歳児健康診査 個別に通知します

地区	日	曜日	受付時間	対 象
豊岡	10	火	13:00~13:40	平成14年10月生
城崎	20	金	13:15~13:30	平成14年9~10月生
出石	19	木	13:30~13:50	
但東	11	水	13:00~13:15	

持ち物 母子手帳・質問票・視聴覚アンケート・尿  
内 容 身体計測・内科・歯科・尿検査・育児相談・  
歯科相談など

### プレママ相談

地区	日	曜日	受付時間	対 象
豊岡	6	金	9:00~11:00	妊娠届をする方
	20	金		
日高	10	火	9:30~10:30	
	23	月		

持ち物 妊娠届出書・印鑑  
内 容 母子手帳交付・保健師・栄養士・歯科衛生士の  
相談など

その他の支所では、随時交付させていただきます。

### すくすく教室(1歳児育児教室)

地区	日	曜日	受付時間	対 象
豊岡	27	金	13:00~13:15	平成16年12月生
			14:00~14:15	平成17年1月生
城崎	13	金	13:30~13:45	平成16年12月生~
但東	27	金	13:00~13:20	平成17年1月生

持ち物 母子手帳・バスタオル  
内 容 身体計測・親子遊び・育児相談・歯科相談など

### にこにこ教室(2歳児育児教室)

地区	日	曜日	受付時間	対 象
城崎	20	金	13:00~13:15	平成15年11~12月生
日高	23	月	13:15~13:30	平成15年11月生
但東	11	水	13:30~13:45	平成15年11~12月生

持ち物 母子手帳・コップ・タオル・歯ブラシ  
内 容 身体計測・歯科診察・フッ素塗布(希望者500  
円)・育児相談など

### 母親学級 ~子育ての友達をつくりましょう~

地区	日	曜日	受付時間	対 象
城崎	13	金	13:45~14:00	妊婦~生後2か月児と その保護者
竹野	18	水	13:15~13:30	
日高	19	木	9:30~10:00	
出石	13	金	13:30~14:00	

内 容 友達づくり、保健師などの相談

### 母親交流 ~なかよし広場と同時開催です~

地区	日	曜日	受付時間	対 象
豊岡	20	金	9:30~10:30	妊婦

会 場 豊岡市民プラザ(アイティ7階)  
内 容 友達づくり、保健師などの相談

健診は住所地区の総合支所および保健センターで受診していただくことを原則とします。  
別の会場で、受診を希望される場合は、各住所地の総合支所、保健センターまで連絡ください。

会場が記載されていない保健行事は、各地区において下記センターで開催します。

地区	会 場	住 所	地区	会 場	住 所
豊岡	豊岡市保健センター	城南町23 6	日高	日高健康福祉センター	日高町祢布891 2
城崎	城崎健康福祉センター	城崎町湯島625 9	出石	出石健康福祉センター	出石町福住1302
竹野	竹野健康福祉センター	竹野町須谷1478	但東	但東健康福祉センター	但東町出合433 1

お詫びと訂正 11月25日発行の「広報とよおか」第15号、32ページの「兵庫県連合自治大会」会長表彰の伊藤久義さん(山王町)は、伊藤久義さんの誤りでした。お詫びし、訂正いたします。

# 1月の主な相談

JANUARY



内 容	日・曜日	時 間	場 所	問 合 せ	電 話
人 権 相 談	5日(木)	13:00~16:00	但東健康福祉センター	総務課行政係	
	10日(火)	13:30~16:00	日高農村環境改善センター		
	19日(木)	13:00~16:00	豊岡健康福祉センター		
	20日(金)	9:30~11:30	竹野総合支所		
行 政 相 談	5日(木)	13:30~16:00	但東健康福祉センター	秘書広報課広報広聴係	☎ 23 1111
	10日(火)	13:30~15:30	城崎総合支所		
		13:30~15:30	日高農村環境改善センター		
	11日(水)	13:00~15:00	出石総合支所		
	20日(金)	9:30~11:30	竹野総合支所		
21日(土)	10:00~11:30	豊岡健康福祉センター			
知的障害者相談	10日(火) 24日(火)	9:00~11:00	豊岡健康福祉センター	社会福祉課障害福祉係	☎ 24 7033
心 配 ご と 相 談	5日(木) 19日(木)	13:30~15:00	城崎健康福祉センター	城崎町社会福祉協議会	☎ 32 4503
		13:30~16:00	出石健康福祉センター	出石町社会福祉協議会	☎ 52 3024
		13:30~16:00	但東健康福祉センター	但東町社会福祉協議会	☎ 54 0515
	16日(月) 25日(水)	10:00~15:00	日高健康福祉センター	日高町社会福祉協議会	☎ 42 0100
	毎週月~金	13:00~16:00	豊岡健康福祉センター	豊岡市社会福祉協議会	☎ 24 7311
結 婚 相 談	5日(木)	13:30~16:00	但東健康福祉センター	但東町社会福祉協議会	☎ 54 0515
	6日(金) 20日(金)	13:00~16:00	豊岡健康福祉センター	豊岡市社会福祉協議会	☎ 23 2573
			竹野老人福祉センター	竹野町社会福祉協議会	☎ 47 1423
	11日(水) 25日(水)	13:30~16:00	出石健康福祉センター	出石町社会福祉協議会	☎ 52 3024
			16日(月) 25日(水)	10:00~15:00	日高健康福祉センター
	法 律 相 談	10日(火)	13:00~16:00	豊岡健康福祉センター	豊岡市社会福祉協議会
行政書士許認可相談	13日(金)	13:00~16:30	日高農村環境改善センター	行政書士会但馬支部	☎(0796) 98 1044
子ども教育相談	10日(土)	9:00~12:00	豊岡市ふれあいセンター	豊岡市ふれあいセンター	☎ 24 8303
職 業 相 談	毎週月~金	8:30~17:00	ハローワーク豊岡	ハローワーク豊岡	☎ 23 3101
	毎週(水)	8:30~19:00			
	24日(土)	10:00~17:00			
高齢者職業相談	毎週月~金	8:30~17:15	市役所南庁舎	高齢者職業相談室	☎ 23 1111
くらしの相談	毎週月~金	9:00~17:00	市役所南庁舎	くらしの相談室	
農 家 相 談	5日(木)	13:30~16:00	市役所農業委員会	農業委員会事務局	

## 12月の納税 納税は便利な口座振替を利用ください

納期限 12月26日(月)

固定資産税・都市計画税 第3期  
国民健康保険税 第6期

問合せ 税務課収税係・各総合支所市民生活課



「広報とよおか」は、資源保護のため古紙100%の再生紙を使用し、環境に優しいソイ(大豆油)インキで印刷しています。