



# くらしの情報

**豊岡市社会教育委員  
(公民館運営審議会委員)  
が決定しました**

7月12日、豊岡市社会教育委員(公民館運営審議会委員)会議を市役所で開催し、委員長、副委員長と委員16人が次のとおり決定しましたので紹介します。委員の任期は平成19年5月31日までです。

- (敬称略、順不同)
- 委員長 六浦 拓男(城崎)
  - 副委員長 金子みゆき(豊岡)
  - 委員 滝本 康之(学校)
  - 委員 赤澤 誠(学校)
  - 委員 木瀬 堯辰(竹野)
  - 委員 竹中みどり(豊岡)
  - 委員 尾畑 信行(豊岡)
  - 委員 西田 真豊(豊岡)
  - 委員 熊毛 真只(城崎)
  - 委員 徳網 登出(石)
  - 委員 保正 勝美(竹野)
  - 委員 木村 尚子(日高)
  - 委員 矢野 睦(但東)

- 委員 山本 重郎(豊岡)
  - 委員 小林美由紀(竹野)
  - 委員 橋本 勝徳(日高)
  - 委員 小仲満智子(出石)
  - 委員 大西 恵子(但東)
- 問合せ 生涯学習課 人権・社会教育係



**2005たんとう  
チューリップまつり  
写真コンテスト  
入賞発表と展示会**

応募者数95人、出展作品218点とたくさんの方に応募いただき、最優秀賞1点、優秀賞3点、入選15点が決定しました。

最優秀賞と優秀賞の作品は次のとおりです。(敬称略)

【最優秀賞】  
・「ハイ!ポーズ」山下義憲  
(大阪府枚方市)

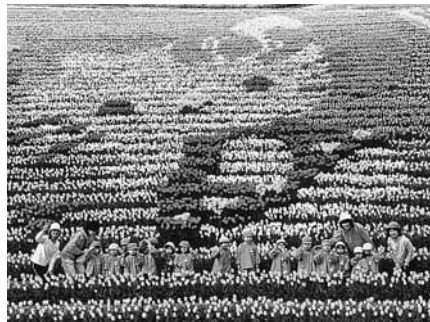

【最優秀賞】「ハイ!ポーズ」

【優秀賞】  
・「ヤングファミリー」  
上月 均(京都府福知山市)  
・「花の中で」家城安久己  
(京都府京丹後市)  
・「変な顔」大石武雄(但東町矢根)

展示会  
日時 8月1日(月)～10月31日(月)午前8時～午後9時  
場所 但東シルク温泉館  
入場料 無料  
問合せ 但東シルクロード

- 豊岡市役所 ☎ 23 1111
- 城崎総合支所 ☎ 32 0001
- 竹野総合支所 ☎ 47 1111
- 日高総合支所 ☎ 42 1111
- 出石総合支所 ☎ 52 3111
- 但東総合支所 ☎ 54 1000

観光協会 ☎ 54・0500

但馬ドーム  
サマーミュージアム  
「世界遺産活動展」守る  
「地球のたからもの」

日時 8月2日(水)～8月29日(月)午前9時～午後5時  
場所 但馬ドーム 2階  
展望デッキ

内容 イエローストーン  
(アメリカ)、マチュピチュ  
(ペルー)、白神山地(青森・秋田)など世界遺産40点を  
パネル紹介

入場料 無料  
問合せ 但馬ドーム  
☎ 45・1900

**伊藤清永美術館  
日本芸術院所蔵品展**

日時 7月30日(土)～9月4日(日)午前9時30分～午後5時(入館は午後4時30分)

分まで・休館日は水曜日)

場所 伊藤清永美術館  
内容 日本芸術院の所蔵作品の中から、文化勲章を受章された巨匠などの洋画と工芸作品を中心に展覧

入場料 一般500円(団体400円)・大高生300円(団体200円)・小中生は無料(団体は20人以上)

問合せ 伊藤清永美術館  
☎ 52・5456

**中村雅俊  
コンサートツアー  
2005「再会」**

約10年ぶりに但馬で開催される中村雅俊コンサートです。現在、チケット販売中です。

日時 10月2日(日)開場午後6時30分/開演午後7時  
場所 豊岡市民会館文化ホール

入場料 1階席6,000円/2階席5,000円

(全席指定席)  
申込み・問合せ 豊岡市民  
会館 ☎23・0255

### 梶原復興夏まつり

日時 8月20日(土)午後7時  
場所 (株)ユースメイト敷地内(梶原地区)

内容 台風23号災害からの復興まつり。生バンド・宝くじ抽選会・踊り・ビンゴゲームなど

問合せ 梶原地区(森田さん) ☎23・6759



### 年金相談

日時 8月23日(火)午前10時～午後4時

場所 竹野総合支所第2会議室

問合せ 兵庫社会保険事務局豊岡事務所

☎22・3196

### 子ども教育相談

不登校・障害等でお悩みのみなさん、お気軽にお越しください。

日時 8月27日(土)午前9時～正午

場所 豊岡市ふれあいセンター(塩津町)

担当カウンセラー

長坂由香さん(臨床心理士)

申込み・問合せ 豊岡市ふれあいセンター

☎24・8303



### 平成18年度 公立豊岡病院組合 職員募集

募集職種・人数

看護師 若干名

事務職 若干名

医療技術職

医療社会事業士・精神保健福祉士 各1人

受験資格

看護師免許取得見込みの方

または看護師免許取得者

(いずれも昭和46年4月2

日以降に生まれた方)

《一般》来春4年制大学卒業予定者または4年制大学卒業者(いずれも昭和55年4月2日以降に生まれた

方)

《経験者》民間企業等経験者・Uターン等即戦力の人材)で、4年制大学卒業者(昭和36年4月2日から昭和46年4月1日までに生まれた方)

医療社会事業士については社会福祉士免許、精神保健福祉士については精神保健福祉士免許の取得見込みの方、または当該職種の免許取得者(いずれも昭和50年4月2日以降に生まれた方)

受付期間 9月5日(月)～9月22日(木)

8月9日(火)～9月1日(木)

試験科目

教養試験・作文試験・適性試験・面接試験・身体検査

【1次試験】教養試験・論文試験・適性試験(ただし経験者は適性試験を除く)

【2次試験】面接試験・身体検査

教養試験・作文試験・面接試験・身体検査

試験日・会場

10月6日(木)・公立豊岡病院講堂

【1次試験】9月18日(日)・《一般》公立豊岡病院講堂

《経験者》公立豊岡病院組合統轄管理事務所第1会議室

【2次試験】10月中旬～11月上旬

10月13日(木)・公立豊岡病院組合統轄管理事務所第1会議室

提出書類 履歴書等は本組合の所定用紙になりますので、問い合わせてください。

採用年月日 平成18年4月1日(土)(予定)

申込み・問合せ 公立豊岡病院組合統轄管理事務所総務部人事課 ☎22・6111

平成18年度  
公立八鹿病院組合  
職員募集

募集職種・人数

看護師(保健師・助産師を含む) 20人程度

診療放射線技師・作業療法士 各1人

介護職員(臨時職員) 2人程度

受験資格

当該職種の免許取得見込みの方または当該職種の免許

取得者(昭和46年4月2日以降に生まれた方)

当該職種の免許取得見込みの方または当該職種の免許取得者(いずれも昭和51年4月2日以降に生まれた方)

50歳までで資格問わず

受付期限 8月31日(水)

試験科目

【1次試験】

教養試験・作文

【2次試験】面接(1次試験合格者)

試験日・会場

【1次試験】9月17日(土)・公立八鹿病院

【2次試験】10月上旬～中旬・公立八鹿病院

提出書類 履歴書等は本組合の所定用紙になりますので、問い合わせてください。

採用年月日 平成18年4月1日(土)(予定)

申込み・問合せ 公立八鹿病院組合総務課

☎079・662・5555

平成18年度  
チャイルドハウス保育園  
職員募集

募集職種・人数

平成18年度  
チャイルドハウス保育園  
職員募集

平成18年度  
チャイルドハウス保育園  
職員募集

平成18年度  
チャイルドハウス保育園  
職員募集

平成18年度  
チャイルドハウス保育園  
職員募集

平成18年度  
チャイルドハウス保育園  
職員募集

平成18年度  
チャイルドハウス保育園  
職員募集

保育士・栄養士（常勤・非常勤） 若干名  
受験資格 保育士資格・栄養士資格を有している方  
（平成18年3月31日までに取得見込みも含む）  
申込期限 9月28日（水）  
選考方法 【保育士】面接・論文・実技（得意分野で10分間）、後日1日実習  
【栄養士】面接・論文、後日1日実習

試験日・会場 10月9日（日）午前10時～・チャイルドハウス保育園  
提出書類 履歴書・卒業証明書・成績証明書・保育士証（取得見込みも含む）・栄養士免許証（取得見込みも含む）・健康診断書  
採用年月日 平成18年4月1日（土）（非常勤保育士は途中採用可）  
申込み・問合せ チャイルドハウス保育園  
☎29・3900

### 介護相談員の募集

豊岡市では、「介護相談員派遣事業」を実施するにあたり、相談員を募集します。

主な業務は、施設や住宅な

ど介護サービスの提供の場を訪ね、利用者の話を聞き、相談に応じる一方、事業所に向いてサービスの実態を把握し、利用者と事業者の橋渡しをしながら、問題の改善や介護サービスの質的向上などのための活動を行います。

応募資格 地域の保健、医療または福祉関係の経験および活動歴を有する20歳以上の方

高齢者福祉に関する理解と知識が必要となるため、後記の養成研修に参加していただける方

募集人員 8人程度

申込期限 8月26日（金）

相談員の任期 3年

相談員の義務 職務上知り得た情報を他に漏らさないこと

応募方法 所定の申込用紙に住所、氏名（ふりがな）、生年月日、性別、電話番号、職業、活動履歴・自己PRなどを記入の上、介護保険課介護管理係または各総合支所健康福祉課に提出してください。

その他

介護相談員養成研修（10月

25日～10月28日・12月2日 / 会場・大阪市）に参加していただきます。

報償費として、月6,000円（交通費含む）を支払います。

問合せ 介護保険課介護管理係 ☎24・2401

### 行政改革委員会の委員募集

委員募集

豊岡市では、行政改革の推進にあたって、広く市民の方々の意見を反映させるため、行政改革委員会を設置します。行政の制度や運営に必要とされる改革について、ご意見・ご提言をいただける委員を募集します。

募集人員 2人以内

応募資格 市内に在住し、

平成17年4月1日現在、満20歳以上の方で、平日、昼間に開催する会議に出席できる方

委員任期 委員任命の日（平成17年10月予定）から2年間

応募方法 行革推進室に置いてあります所定の応募用紙（市のホームページにも掲載しています）に、記入の

上、提出してください。

申込期限 9月20日（火）

委員会開催 1～2カ月に1回程度で、各2時間程度の予定（審議事項によっては開催回数が増える場合があります）

なお、第1回委員会の開催は、10月頃を予定

委員報酬 委員会に出席された場合、規定による報酬を支払います。

申込み・問合せ 行革推進室

### 平成18年豊岡市成人式実行委員の募集

実行委員の募集

地域の仲間と一緒に、自分たちの手で新豊岡市の成人式をつくりませんか。

募集内容 平成18年1月8日開催の豊岡市成人式の実行委員

活動内容 式典、アトラクション、記念品等の内容を企画

司会、進行等、成人式の運営

10月から成人式までに5～6回の実行委員会を開催

募集対象 昭和60年4月2

日～昭和61年4月1日生まれで、豊岡市に住民登録をしている方

募集人数 15人程度

申込期限 8月31日（水）

問合せ 生涯学習課人権・社会教育係

### のじぎく兵庫国体卓球競技リハーサル大会 クリーン作戦の参加者募集

参加者募集

のじぎく兵庫国体卓球競技リハーサル大会「全日本卓球選手権大会（団体の部）」の参加者等を温かく迎えるため、競技会場周辺の「クリーン作戦」を展開しますので、多数参加ください。

日時 9月4日（日）午前8時30分～午前10時

雨天の場合は、9月11日（日）に延期。なお、実施の有無は、9月3日（土）午後6時に判断し、延期の場合は、防災無線で連絡します。

また、事前に申し込みいただいている方で、防災無線が届かない区域の方については、直接連絡します。

集合場所 豊岡市立総合体育館前広場

集合場所での説明後、清掃場所（豊岡市立総合体育館周辺・円山川河川敷等）に移動し、草刈・ゴミ拾いを行います。

服装・持参品 清掃活動のできる服装（帽子・長くつ・軍手持参）で、草刈鎌等清掃用具をご持参ください。

ゴミ袋等を用意します。その他 当日受付も行いますが、保険加入や延期時の連絡等の関係で、事前に申し込みをお願いします。

申込み・問合せ 国体推進課競技運営係

## 2006

### ミス但馬ちりめん募集

活動内容 特産但馬ちりめん、絹製品の良さを広くPRしていただきます。

応募資格 但馬地区内に在住または勤務する18歳以上の未婚の方

募集人員 2人

申込期限 9月10日（土）

応募方法 履歴書に写真を添えて提出してください。

審査方法 面接・書類選考  
審査日時・場所

9月25日（日）午前10時30分

・但馬ちりめん振興館

（但東町中山268・1）

認証式 10月16日（日）開催の但東いろどりフェスタ会場において認証します。

その他 認証者には、賞金5万円と副賞として絹ゆかた（45,000円相当）1反を贈呈します。

申込み・問合せ 但馬絹織物協同組合 ☎56・0326

## 第14回

### 城崎レガッタ（ボート大会）参加者・参加チームの募集

日時 8月28日（日）午前9時開会（荒天の場合は中止します）

場所 円山川城崎漕艇場  
2コース 300メートル  
対象 小学校4年生以上  
ただし、小学生のみのチーム編成は対象外とします。

参加費 無料  
競漕種目  
ナックルフォア（4人漕ぎ  
+舵手（コックス））

経験者の部、初心者の部  
シングルスカル（1人漕ぎ）  
練習日時 8月21日（日）午前9時～午前11時30分

留意事項

漕艇（ボート）部に籍を置いたことのある方は、経験者として扱います。

ナックルフォアの初心者の部には、経験者は2人まで参加可とします。舵手（コックスを含む）

経験者のクルーに、初心者参加可とします。

全て主催者による借艇・配艇とし、自艇参加は不可とします。

申込期限 8月19日（金）

申込み・問合せ 城崎総合支所教育委員会分室内・円山川城崎ボート協会「事務局」

## 第23回

### 市長杯争奪将棋大会の参加者募集

日時 8月28日（日）午前9時30分

場所 豊田会館（京町）

試合方法 A級 3段以上、B級 初・2段、C級 1級以下、D級 小・中学生の4クラスに分け、西地区方式で予選後、決勝トーナメント。持ち時間25分切れ負け

会費 一般 2,000円

中学生 1,200円 小学生以下 1,000円

（各昼食付）（支部会員は一般の部500円引き）

賞 各クラス優勝者に賞状、第1～4位までに賞品と全員に参加賞、A級優勝者に市長杯を贈呈

その他 当日、受付可

申込み・問合せ 日本将棋連盟但馬支部 木谷さん ☎24・2061

## 東井義雄賞

### いのちのことは募集

募集作品 テーマを「私に勇気と自信を持たせてくれた父親のあの一言」として、無口な父親の発した言葉、だけに、自分が苦境に陥ったとき、立ち上がる原動力となった、そんな言葉を募集します。

60字以内の「ことば」と、その時の状況を400字以内で記述ください。

応募資格 制限なし

応募数 1人何点でも応募可

申込期限 10月31日（月）

応募方法 住所、氏名、年齢、電話番号、電子メール

アドレス（任意）、学校名を記入の上、次のいずれかの方法により応募ください。

郵便、FAX、電子メールにより直接

学校、団体、公民館等でまとめて

募集要項は各地域・地区公民館に置いてあります。

賞 東井義雄賞5編（3万円と記念品）、秀作10編（1万円）、特別賞10編（記念品）、佳作75編（記念品）ならびに各賞に賞状

申込み・問合せ 但東総合支所教育委員会分室内・東井義雄賞いのちの言葉募集係 FAX 54・1025

電子メール kinkenkan@toki.nekan.jp

## 第7回

### 但東町観光資源写真コンクール作品募集

対象題材 但東町内の素敵な風景等、ふるさと再発見運動に寄与する作品。景勝地、諸行事、文化財、味覚

また、雲や雨、光や影のつくるドラマ等（最近1年間に撮影した未発表の作品）

応募作品の規格等

カラープリント  
デジタルプリント可(合成不可)  
組写真不可

サイズ 4つ切り(254ミリ×305ミリ)、またワイド4つ切り(254ミリ×370ミリ)

サービスサイズ等の応募は受付しません。

1人3点以内  
応募資格 どなたでも  
申込期限 8月31日(水)

賞 最優秀賞1点、優秀賞3点、入選10点に賞状・賞金・副賞、また、特別賞1点に賞状・賞品を贈呈  
申込み・問合せ 但東シルクロード観光協会  
☎54・0500



子どものこころ育ち講座  
受講生募集

日時 9月2日(金)・9日(金)午後1時30分～午後3時30分

場所 豊岡市民プラザ市民活動室(アイティ7階)  
講師 臨床心理士 齋 純

雄さん

内容 こころの発達、しつけのポイント  
対象 子育て中の保護者で、2日間とも参加できる方

定員 15人(先着順)  
希望者には保育有り(10人程度)

受講料 無料  
募集期間 8月10日(水)～9月1日(木)

申込み・問合せ 豊岡市子育て総合センター  
☎24・4604

シルバー  
パソコン基礎講習会  
受講生募集

日時 9月5日(月)～16日(金)午後1時～午後5時  
土曜日・日曜日を除く

場所 北関西エイトメディアセンター(豊岡市高屋)

内容 パソコンの基本操作  
対象 55歳以上65歳未満で、就業の意志のある方

定員 20人  
申込者が多数の場合は抽選

受講料 無料  
募集期間 8月11日(木)～8月24日(水)  
申込み・問合せ (社)豊岡市

シルバー人材センター  
☎24・1184

介護ワンポイント研修  
受講生募集

開催日・内容 左表のとおり

| 月日        | 内容                   |
|-----------|----------------------|
| 9月6日(火)   | からだの清潔 1)清拭と寝衣・シーツ交換 |
| 9月20日(火)  | からだの清潔 2)入浴と洗髪       |
| 10月4日(火)  | 排泄のお世話・床ずれの原因と予防     |
| 10月28日(金) | 認知症高齢者の理解            |

時間 午後1時30分～午後3時30分

場所 但馬長寿の郷 第3・4研修室・介護実習室

対象 介護に興味のある方  
ならどなたでも

定員 30人程度(先着順)  
受講料 無料  
申込期限 8月31日(水)

その他 受講は1回だけでも、4回連続でも受講できます。

申込み・問合せ 但馬長寿の郷企画調整部地域ケア課  
☎079・662・8456

外国語講座

受講生募集

日時・内容 左表のとおり  
(各講座1時間・祝日休講)

| クラス    | 期間                         | 講座名       | 時間     |
|--------|----------------------------|-----------|--------|
| 月曜日クラス | 9月12日(月)～11月28日(月)<br>計10回 | 中国語初級     | 18:30～ |
|        |                            | 英会話初級     |        |
|        |                            | 中国語中級     | 19:40～ |
|        |                            | 英会話中級     |        |
| 火曜日クラス | 9月13日(火)～11月15日(火)<br>計10回 | 英会話フリートーク | 13:30～ |
|        |                            | 英会話初級     | 18:30～ |
|        |                            | スペイン語初級   | 19:40～ |

場所 市役所 会議室  
対象 高校生以上の方

定員 15人  
受講料 各クラス6,500円(会員5,000円)

申込期限 8月31日(水)  
申込方法 ハガキに住所・氏名(ふりがな)・生年月日・電話番号・希望の講座名を記入の上、申し込みください。(FAX・メール可)

ひょうご

防災リーダー講座  
受講生募集

防災等に関する知識・技術を身につけ、地域・職場の「縁の下の力持ち」になっていたませんか。

日時 10月～平成18年3月の全12日間・午前10時30分～午後4時20分(10月1日は開講式のため午前10時～)  
場所 兵庫県広域防災センター(三木市志染町)

内容 主に災害のメカニズム、防災のしくみ、自主防災組織など地域での防災活動、普通救命講習、地域の安全確保などの講座

対象 兵庫県内在住、または在勤の方(とりわけ自主防災組織のリーダー、自治会の役員など地域・職場の防災等の担い手)

定員 120人(定員を超えた場合は、活動歴を重視し、地域・年齢等のバラ

第2回  
危険物取扱者試験



入を考慮して決定)  
受講料 無料(ただし、教科書等の実費負担として3,000円程度予定。なお、途中で辞められても返金はしません)  
申込期限 8月25日(木)  
申込方法 所定の講座参加申込書に記入の上、郵送またはFAXで申し込みください。  
修了証 講座修了者に知事名の修了証と「ひょうご防災リーダー」の称号を授与。  
また、居住地(または勤務地)の市町に名簿が提出され、希望者は、県・市町の要請により活動。  
さらに、日本防災士機構が認定する防災士の受験資格を付与。  
申込み・問合せ 兵庫県広域防災センター  
☎0794・87・2920  
FAX0794・87・2925

試験日 10月23日(日)

場所 県立但馬技術大学校(九日市上町)

試験種類 甲種・乙種全類・丙種

受付期間・時間

9月5日(月)～9月8日(木)午前8時30分～午後5時15分

受験願書・受付場所

豊岡市消防本部豊岡消防署および各分署・出張所

養成講習会(講習科目 乙種4類)

日時 9月16日(金)午前10時～午後5時

場所 豊岡市民会館

受講料 6,500円

テキスト(乙種4類)

3,600円

申込み・問合せ 豊岡市消防本部予防課危険物係

☎24・8036



特別障害者手当等を  
振込みました

5・6・7月分の手当を金融機関に振込みました。

なお、施設等に入所された

場合は連絡してください。

振込日 8月10日(水)

振込手当 特別障害者手当、障害児福祉手当、福祉手当(経過的)

(経過的)

問合せ 社会福祉課障害福祉係

☎24・7033または各総合支所健康福祉課

介護手当を振込みます

4・5・6月分の手当を金融機関に振込みます。

なお、介護保険サービスの利用や施設等に入所された場合は連絡してください。

振込日 8月25日(木)

振込手当 重度心身障害者(児)介護手当

問合せ 社会福祉課障害福祉係

☎24・7033または各総合支所健康福祉課

FAXで防災情報をお知らせします

聴覚障害をお持ちで、防災無線・有線の放送が聞き取りにくい方に対し、災害時または、その恐れがあるときに防災無線・有線による放送の内容をFAXでお知らせします。

今までも福祉事務所から希望者に情報をFAXで送って

いましたが、順次に送信するシステムであったため、全員の方に届くまでかなりの時間がかかっていました。

今回、一斉に送信できるシステムを導入することになりましたので、より早く情報をお知らせすることができ、FAXによる防災情報の受信を希望される方は、FAXによる防災情報希望、および住所・氏名・FAX番号を記入の上、FAXで申し込みください。

申込み・問合せ 総務課消防防災係

FAX24・2575

または社会福祉課障害福祉係

☎24・7033

FAX24・4516

高齢者等農作業

生きがい対策事業

農家単位で金網柵・電気柵設置の補助

対象者 市内に住所を有し、平成17年4月1日において60歳以上の方

補助内容 防除柵設置に係る資材費の2分の1を補助

ただし、補助額については、次の額を上限とします。

金網柵 75,000円

電気柵、ネット、トタン 35,000円

申込期限 8月26日(金)

応募多数の場合は抽選

補助要件 有害鳥獣による農作物被害を未然に防ぐための防除柵設置であつて、次の要件をすべて満たすもの(1世帯1回限り)

主として自給農作物を栽培する所有畑における新規の設置であること

設置場所が集落等の実施した大規模な防除柵設置区域内でないこと

本事業以外による補助金を受けていないこと

その他 申込時に住所、氏名、年齢、電話番号、希望場所等の確認をします。

申込み・問合せ 農林水産課農政係、または各総合支所地域整備課

文化・スポーツ団体等交流促進事業

施設の利用料金を減免

対象団体 市内にある文化・スポーツの団体等

対象事業

地域間交流を促進するため、

共同して、新たな取組みとして市の施設を利用して開催する文化・スポーツ等の交流事業

その他減免することが適当と認められるもの

支援内容 文化施設、スポーツ施設等の会議室、ホール、体育館、野球場、グラウンドなどの利用料について全額を減免します。

附属備品等の利用料は減免の対象外

美術館、博物館などの入館料は対象外

対象期間 7月1日～平成18年3月31日の間で実施された事業

申請期限 平成18年3月10日(金)

申込み・問合せ 教育委員会文化振興課、スポーツ振興課、または各総合支所教育委員会分室

### 新市子ども交流促進事業

#### 貸切バス等の借上げ経費を助成

対象団体

子ども会(育成会)

地区単位、小学校単位の団体でも利用可

PTA(PTAが主催する子どもが活動する事業)学年PTA単位、学校PTA単位の団体でも利用可

なお、できるだけ多くの団体に利用していただくため、補助は1年度につき1団体1回限りとします。

対象事業

市内の施設見学および体験学習で貸切バス(レンタカー含む)を借上げでの活動

他地域(旧市町間)との交流事業で貸切バス(レンタカー含む)を借上げでの活動

その他助成することが適当と認められるもの

助成金額 貸切バス代(レンタカー代含む)の2分の1以内とし、1台当たり5万円を限度額とします。

対象期間 7月1日～平成18年3月31日の間で実施された事業

申請期限 平成18年3月10日(金)

申込み・問合せ 教育委員会生涯学習課、または各総合支所教育委員会分室

対象団体  
子ども会(育成会)  
地区単位、小学校単位の団体でも利用可



### 第3期走る県民教室の利用と改正

10月1日(土)～12月31日(土)に「走る県民教室」を利用される団体を募集します。

募集期間 8月22日(月)～9月2日(金)

対象団体 20人以上の団体・グループ

助成金額 貸切バス代(ガイド料、消費税、通行料、駐車料は除く)の2分の1以内とし、1台当たり「1日コース」は5万円、「1泊2日コース」は10万円(但馬地域内での宿泊の場合は5万円)を限度額とします。

実施方法の改正点  
補助金はバス会社ではなく、利用団体の口座に振り込み、振込口座を事前に登録する。1泊2日コースは施設見学が3カ所以上であること。

申請書様式を変更しました。申込み・問合せ 但馬県民局企画調整部調整課

26・3613

### しごとツーリズムバスの利用と助成

兵庫県では、小中学生の段

階から、企業等のものづくりを体験することを通じて、仕事に対する理解を深め、職業意識の醸成を図ることを目的とした「しごとツーリズム」を展開しています。

対象団体 20人以上の小中学生を含む団体・グループ

対象事業 バスを借上げて県内の企業等でのづくり体験実習をする事業

助成金額 バスの借上げ経費の2分の1以内とし、5万円を限度額とする。

助成台数は100台限り  
申込み・問合せ 兵庫県産業労働部商工労働局能力開発課

078・362・3371

### ひょうご住宅災害復興ローン等利子補給制度

平成16年度に発生した一連の台風(16、18、21、23号)等の自然災害により被災し、被災者向け住宅資金融資を借り入れ、一定の要件を満たす方を対象に、県および市が利子補給を行います。

利子補給率 1.8%(平成17年6月14日現在)

住宅金融公庫災害復興融資

| 区分   | 対象融資             | 対象限度額        | 備考   |
|------|------------------|--------------|--|
| 建設購入 | (1)住宅金融公庫融資      | 1,160万円      | (注)公的住宅融資と民間住宅融資をともに借り入れた場合は、いずれか一方のみの融資が対象となり、両方を申請することはできません。ただし、公的融資のみを複数借り入れた場合のみ同時申請できます。 |
|      | (2)ひょうご住宅災害復興ローン | 800万円        |  |
|      | (3)民間住宅融資等       | 1,160万円      |  |
| 賃貸住宅 | 住宅金融公庫災害復興住宅融資   | 1,160万円 / 1戸 | 被災を受けた戸数が限度  |
| 補修   | (1)住宅金融公庫融資      | 640万円        | (注)融資を複数借り入れたときは、合計640万円までを利子補給対象限度額とし、借入額から250万円を差し引いた額を基準として利子補給金を算出します。                     |
|      | (2)ひょうご住宅災害復興ローン | 400万円        |  |
|      | (3)民間住宅融資等       | 640万円        |  |

利率が限度で上限2・5%  
 利子補給期間 5年間  
 申請期限 平成20年3月末

| 地域 | 収集品目             | 振替<br>収集日    |
|----|------------------|--------------|
| 日高 | 燃やさないごみ<br>びん・かん | 8月29日<br>(月) |
| 出石 | ペットボトル           | 8月16日<br>(火) |

8月15日(月)の日高、出石  
 地域のごみ収集を休みます。  
 該当する地区の次の収集  
 品目については振替収集日  
 を設けます。

### ごみ収集日の変更

登録・廃車・課税  
 市民税係(東庁舎1階)  
 車検用の納税証明書  
 税務管理係(本庁舎1階)  
 問合せ 税務課市民税係、  
 税務管理係

軽自動車税の窓口が  
 一部変更になりました



補修の場合は、500万円  
 以上対象融資を借り入れた  
 方が利子補給の対象  
 要件等、詳細は問い合せく  
 ださい。  
 申込み・問合せ 商工課商  
 工振興係

## FMラジオで豊岡市の情報をお知らせしています



エフエムジャングル(アイティ7階)  
 ☎ 22 0764 FAX 29 0764  
 周波数 76.4メガヘルツ

「豊岡きらめき情報局」  
 毎週月～金曜日 8:00～8:05  
 17:50～17:52

「とよおかラジオマガジン」  
 毎月第4金曜日 16:00～17:00  
 (再)19:00～20:00

豊岡市内でも電波状態によっては  
 お聴きになれないところがあります。

### 先生の「トライやる」 実施中

8月15日(月)の豊岡、城崎、  
 竹野、但東地域については  
 通常どおりごみを収集しま  
 す。  
 問合せ 生活環境課環境衛  
 生係、または各総合支所市  
 民生活課  
 教育研修所では、夏季休業  
 日中の3日間、教員短期社会  
 体験研修(先生の「トライや  
 る」を実施しています。  
 7月21日から8月31日まで  
 の間に、市内幼稚園・小学  
 校・中学校の先生(管理職も  
 含む)85人が、福祉施設や民  
 間企業等47事業所で、様々な

社会体験活動に取り組んでい  
 ます。  
 この研修は、様々な職業で  
 の実体験を積むことにより、  
 より豊かな人間性と教育力に  
 富む教員を養成することを目  
 的に行っています。  
 各事業所で培った貴重な体  
 験が、先生たちの新たなエネ  
 ルギーとなり、今後の教育活  
 動に生かされ  
 ていくことを  
 期待していま  
 す。先生たち  
 のがんばりに  
 注目です。  
 問合せ 学  
 校教育課指  
 導係





## 献 血

| 地区 | 日  | 曜日 | 対象地区および対象事業所   | 時 間         | 会 場            |
|----|----|----|--|-------------|----------------|
| 豊岡 | 12 | 月  | 奥野・市場・三宅・森尾・立石・下鉢山                                     | 9:30～11:30  | 神美公民館          |
|    |    |    | 香住・上鉢山・長谷・倉見   | 13:00～15:00 |                |
|    | 20 | 火  | 上陰・高雄・西花園  | 10:00～11:30 | コープデイズ<br>豊岡   |
|    |    |    |  | 13:00～15:00 |                |
| 城崎 | 13 | 火  | 招月庭  | 9:30～11:30  | 招月庭            |
|    |    |    | 元薬師・湯の元・御所・宮本・元町<br>南上・南中・南下・北松ヶ崎・南<br>松ヶ崎・弁天・駅前・喜多・長崎 | 13:00～15:00 | 城崎健康福祉<br>センター |
| 日高 | 29 | 木  | 祢布・国分寺・水上・山本・但馬銀<br>行日高支店・学校厚生会・豊岡市役<br>所日高総合支所        | 9:30～11:30  | 日高健康福祉<br>センター |
|    |    |    | 岩見印刷・たで川寿司・アルフレッ<br>サ・祝木工業・中川建材                        | 13:00～15:00 | 幸宝殿            |
| 出石 | 14 | 水  | 出石全域   | 12:30～15:00 | 出石商工会館前        |

## 相 談

### 健康相談

| 地区 | 日  | 曜日 | 時 間         | 会 場        | 対 象 |
|----|----|----|-------------|------------|-----|
| 豊岡 | 5  | 月  | 9:00～10:30  | 豊岡市保健センター  | 希望者 |
|    | 20 | 火  | 13:30～15:00 | 長寿園        | 高齢者 |
| 城崎 | 20 | 火  | 10:00～11:30 | 城崎健康福祉センター | 希望者 |
|    | 27 |    |             | 城崎総合支所     |     |
| 竹野 | 9  | 金  | 9:30～11:00  | ふれあい会館     |     |
|    | 30 |    |             | 南地区公民館     |     |
| 日高 | 20 | 火  | 13:00～14:00 | 日高健康福祉センター |     |
| 出石 | 13 | 火  | 10:00～11:30 | 出石健康福祉センター |     |
|    | 27 | 火  |             |            |     |
| 但東 | 12 | 月  | 10:00～11:30 | 但東健康福祉センター |     |

### こころの相談

| 地区 | 日  | 曜日 | 時 間         | 会 場        | 対 象 |
|----|----|----|-------------|------------|-----|
| 日高 | 22 | 木  | 14:00～16:00 | 日高健康福祉センター | 予約制 |

### 介護保険相談

| 日 | 曜日 | 時 間         | 会 場    | 対 象 |
|---|----|-------------|--------|-----|
| 6 | 火  | 10:00～11:30 | 城崎総合支所 | 希望者 |

### もしもし電話健康相談

| 曜 日 | 時 間        | 電 話 番 号   |
|-----|------------|-----------|
| 月～金 | 9:00～17:00 | ☎ 22 7700 |

## 休日急病診療所

豊岡健康福祉センター  
☎ 23-9219

| 診 療 日 | 時 間                       | 診 療 科 目 |
|-------|---------------------------|---------|
| 日曜・祝日 | 9:00～11:30<br>13:00～16:30 | 内科・小児科  |

\*時間はすべて受付時間です。

訂正とお詫び 7月10日発行の市広報第6号、11ページの「母と子の健康」に  
ここに教室(2歳児育児教室)で出石の8月24日(水)の受付時間14:30～14:50  
は、14:00～14:20の誤りでした。訂正し、お詫びいたします。

# 9月の保健行事

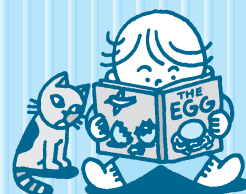

豊岡市 健康増進課  
☎ 24 - 1127

城崎総合支所 健康福祉課  
☎ 32 - 0001

竹野総合支所 健康福祉課  
☎ 47 - 2033

日高総合支所 健康福祉課  
☎ 42 - 1111

出石総合支所 健康福祉課  
☎ 53 - 2070

但東総合支所 健康福祉課  
☎ 54 - 1029

## 母と子の健康

### 4 か月児健康診査

| 地区 | 日  | 曜日 | 受付時間        | 対 象                |
|----|----|----|-------------|--------------------|
| 豊岡 | 8  | 木  | 9:00~10:00  | 平成17年5月<br>1~15日生  |
|    | 22 | 木  |             | 平成17年5月<br>16~31日生 |
| 竹野 | 8  | 木  | 13:30~13:50 | 平成17年4~5月生         |
| 日高 | 12 | 月  | 13:00~13:30 | 平成17年5月生           |
| 出石 | 13 | 火  | 13:30~13:50 | 平成17年4~5月生         |

持ち物 母子手帳・バスタオル  
内 容 身体計測・内科・育児相談・離乳食相談など

### 7 か月児健康診査

| 地区 | 日  | 曜日 | 受付時間        | 対 象        |
|----|----|----|-------------|------------|
| 豊岡 | 26 | 月  | 13:00~14:20 | 平成17年2月生   |
| 竹野 | 8  | 木  | 14:00~14:20 | 平成17年1~2月生 |
| 日高 | 12 | 月  | 13:30~14:00 | 平成17年2月生   |
| 出石 | 13 | 火  | 14:00~14:20 | 平成17年1~2月生 |

持ち物 母子手帳・バスタオル  
内 容 身体計測・内科・育児相談・離乳食相談・歯科相談・ブックスタート(絵本の読み聞かせ)など

### 1 歳 6 か月児健康診査

| 地区 | 日  | 曜日 | 受付時間        | 対 象        |
|----|----|----|-------------|------------|
| 豊岡 | 13 | 火  | 13:00~14:00 | 平成16年2月生   |
| 城崎 | 9  | 金  | 13:00~13:15 | 平成16年1~2月生 |
| 日高 | 26 | 月  | 13:00~13:30 | 平成16年2月生   |
| 但東 | 14 | 水  | 13:00~13:20 | 平成16年1~2月生 |

持ち物 母子手帳・歯ブラシ・コップ・タオル  
内 容 身体計測・内科・歯科・育児相談・歯科相談  
フッ素塗布(希望者500円)など

### 3 歳児健康診査 個別に通知します

| 地区 | 日  | 曜日 | 受付時間        | 対 象        |
|----|----|----|-------------|------------|
| 豊岡 | 6  | 火  | 13:00~13:40 | 平成14年6月生   |
| 城崎 | 9  | 金  | 13:15~13:30 | 平成14年5~6月生 |
| 出石 | 15 | 木  | 13:30~13:50 | 平成14年5~6月生 |
| 但東 | 14 | 水  | 13:00~13:20 | 平成14年5~6月生 |

持ち物 母子手帳・質問票・視聴覚アンケート・尿  
内 容 身体計測・内科・歯科・尿検査・育児相談・  
歯科相談など

### プレママ相談

| 地区 | 日  | 曜日 | 受付時間       | 対 象     |
|----|----|----|------------|---------|
| 豊岡 | 2  | 金  | 9:00~11:00 | 妊娠届をする方 |
|    | 16 | 金  |            |         |
| 日高 | 12 | 月  | 9:30~10:30 |         |
|    | 26 | 月  |            |         |

持ち物 妊娠届出書・印鑑  
内 容 母子手帳交付・保健師・栄養士・歯科衛生士の  
相談など  
その他の支所では、随時交付させていただきます。

### すくすく教室(1歳児育児教室)

| 地区 | 日  | 曜日 | 受付時間        | 対 象        |
|----|----|----|-------------|------------|
| 豊岡 | 30 | 金  | 13:00~13:15 | 平成16年8月生   |
|    |    |    | 13:30~13:45 | 平成16年9月生   |
| 城崎 | 2  | 金  | 13:30~13:45 | 平成16年8~9月生 |
| 但東 | 22 | 木  | 13:00~13:20 |            |

持ち物 母子手帳・バスタオル  
内 容 身体計測・親子遊び・育児相談・歯科相談など

### にこにこ教室(2歳児育児教室)

| 地区 | 日  | 曜日 | 受付時間        | 対 象        |
|----|----|----|-------------|------------|
| 城崎 | 9  | 金  | 13:00~13:15 | 平成15年7~8月生 |
| 日高 | 26 | 月  | 13:15~13:30 | 平成15年7月生   |
| 但東 | 14 | 水  | 13:30~13:50 | 平成15年7~8月生 |

持ち物 母子手帳・コップ・タオル・歯ブラシ  
内 容 身体計測・歯科診察・フッ素塗布(希望者500  
円)・育児相談など

### 母親学級 ~子育てのお友達をつくりましょう~

| 地区 | 日  | 曜日 | 受付時間        | 会 場        |
|----|----|----|-------------|------------|
| 城崎 | 2  | 金  | 13:45~14:00 | 城崎健康福祉センター |
| 竹野 | 14 | 水  | 13:15~13:30 | 竹野健康福祉センター |
| 日高 | 15 | 木  | 9:30~10:00  | 日高健康福祉センター |
| 出石 | 9  | 金  | 13:30~14:00 | 出石健康福祉センター |

対 象 妊婦~生後2か月までの乳児とその保護者  
内 容 友達づくり、保健師などの相談

### 母親交流 ~なかよし広場と同時開催~

| 地区 | 日  | 曜日 | 受付時間       | 会 場                 |
|----|----|----|------------|---------------------|
| 豊岡 | 16 | 金  | 9:30~10:30 | 豊岡市民プラザ<br>(アイティ7階) |

対 象 妊婦  
内 容 友達づくり、保健師などの相談

健診は住所地区の総合支所および保健センターで受診していただくことを原則とします。  
別の会場で、受診を希望される場合は、各住所地の総合支所、保健センターまで連絡ください。

会場が記載されていない保健行事は、各地区において下記センターで開催します。

| 地区 | 会 場        | 住 所        | 地区 | 会 場        | 住 所        |
|----|------------|------------|----|------------|------------|
| 豊岡 | 豊岡市保健センター  | 城南町23 6    | 日高 | 日高健康福祉センター | 日高町祢布891 2 |
| 城崎 | 城崎健康福祉センター | 城崎町湯島625 9 | 出石 | 出石健康福祉センター | 出石町福住1302  |
| 竹野 | 竹野健康福祉センター | 竹野町須谷1478  | 但東 | 但東健康福祉センター | 但東町出合433 1 |

# 9月の主な相談

SEPTEMBER



| 内 容             | 日・曜日                      | 時 間         | 場 所          | 問 合 せ              | 電 話                |
|-----------------|---------------------------|-------------|--------------|--------------------|--------------------|
| 人 権 相 談         | 1日(木)                     | 13:00~16:00 | 但東健康福祉センター   | 総務課行政係             | ☎ 23 1111          |
|                 | 6日(火)                     | 13:30~16:00 | 城崎総合支所       |                    |                    |
|                 | 9日(金)                     | 9:30~11:30  | 竹野南地区公民館     |                    |                    |
|                 | 12日(月)                    | 13:30~16:00 | 日高農村環境改善センター |                    |                    |
|                 | 15日(木)                    | 13:00~16:00 | 豊岡健康福祉センター   |                    |                    |
| 行 政 相 談         | 1日(木)                     | 13:30~16:00 | 但東健康福祉センター   | 秘書広報課広報広聴係         | ☎ 23 1111          |
|                 | 6日(火)                     | 13:30~15:30 | 城崎総合支所       |                    |                    |
|                 | 9日(金)                     | 9:30~11:30  | 竹野南地区公民館     |                    |                    |
|                 | 12日(月)                    | 13:30~15:30 | 日高農村環境改善センター |                    |                    |
|                 | 14日(水)                    | 13:00~15:30 | 出石総合支所       |                    |                    |
|                 | 17日(土)                    | 10:00~11:30 | 豊岡健康福祉センター   |                    |                    |
| 身体障害者相談         | 7日(水)<br>21日(水)           | 13:00~16:00 | 豊岡健康福祉センター   | 社会福祉課障害福祉係         | ☎ 24 7033          |
| 知的障害者相談         | 13日(火)<br>27日(火)          | 9:00~11:00  |              |                    |                    |
| 心 配 ご と 相 談     | 1日(木)                     | 13:30~15:00 | 城崎健康福祉センター   | 城崎町社会福祉協議会         | ☎ 32 4503          |
|                 | 15日(木)                    | 13:30~16:00 | 出石健康福祉センター   | 出石町社会福祉協議会         | ☎ 52 3024          |
|                 |                           |             | 但東健康福祉センター   | 但東町社会福祉協議会         | ☎ 54 0515          |
|                 | 5日(月)<br>15日(木)<br>26日(月) | 10:00~15:00 | 日高健康福祉センター   | 日高町社会福祉協議会         | ☎ 42 0100          |
|                 | 毎週月~金                     | 13:00~16:00 | 豊岡健康福祉センター   | 豊岡市社会福祉協議会         | ☎ 24 7311          |
|                 | 1日(木)                     | 13:30~16:00 | 但東健康福祉センター   | 但東町社会福祉協議会         | ☎ 54 0515          |
|                 | 2日(金)<br>16日(金)           | 13:00~16:00 | 豊岡健康福祉センター   | 豊岡市社会福祉協議会         | ☎ 23 2573          |
| 5日(月)<br>26日(月) | 10:00~15:00               | 日高健康福祉センター  | 日高町社会福祉協議会   | ☎ 42 0100          |                    |
| 7日(水)<br>21日(水) | 13:30~16:00               | 出石健康福祉センター  | 出石町社会福祉協議会   | ☎ 52 3024          |                    |
| 8日(木)           | 13:30~16:00               | 竹野ふれあい会館    | 竹野町社会福祉協議会   | ☎ 47 1423          |                    |
| 法 律 相 談         | 6日(火)                     | 13:00~16:00 | 豊岡健康福祉センター   | 豊岡市社会福祉協議会         | ☎ 23 2573          |
| 行 政 書 士 相 談     | 9日(金)                     | 13:00~16:30 | 日高農村環境改善センター | 行政書士会但馬支部          | ☎(0796)<br>98 1044 |
| 年 金 相 談         | 27日(火)                    | 10:00~16:00 | 但東総合支所       | 兵庫社会保険事務局<br>豊岡事務所 | ☎ 22 3196          |
| 子 ども 教 育 相 談    | 10日(土)                    | 9:00~12:00  | 豊岡市ふれあいセンター  | 豊岡市ふれあいセンター        | ☎ 24 8303          |

## 8月の納税

納税は便利な口座振替を利用ください

納期限 **8月31日(水)**

市県民税

第2期

個人事業税

第1期

国民健康保険税

第2期

問合せ 税務課収税係・各総合支所市民生活課

問合せ 豊岡県税事務所直税課 ☎26 3628