



くぐりの情報

豊岡市役所
☎ 23 1111

城崎総合支所
☎ 32 0001

竹野総合支所
☎ 47 1111

日高総合支所
☎ 42 1111

出石総合支所
☎ 52 3111

但東総合支所
☎ 54 1000



綾小路きみまろ お笑いトークライブ

今、テレビなどで活躍中の綾小路きみまろトークライブです。会場いっぱいのお笑いをお楽しみください。

日時 5月29日(日)午後3時開演(午後2時開場)
場所 豊岡市民会館

入場料 4,500円(全席指定席)

その他 15歳未満の人はご遠慮ください。

問合せ 豊岡市民会館
☎ 23 0255

豊岡市民プラザ1周年 記念・復興支援イベント

内容・開催日時
ウルトラトリオがやってくる

ジャズギタリストの山口武氏が率いる、ジャンルを超えオリジナルからカバーまで全開で演奏する関西最強のトリオバンド。

4月29日(金)、午後3時開演
豊岡 神戸・うたのかけはしゴスペルコンサート(神戸からのエール)

オルガン奏者として知られるホビー原氏が主宰するゴスペルグループによるコンサートです。

4月30日(土)、午後4時開演
場所 豊岡市民プラザ

「ほつとステージ」(アイティ7階)
入場料 無料(ただし、入場整理券が必要)

問合せ
豊岡市民プラザ

☎ 24 3000



水道まつり

大切な水への感謝を込めて「水道まつり」を開催します。

日時 5月11日(水)
午前10時30分

場所 寿公園(中江翁銅像前)

内容 式典、お茶会(二見原水使用)

問合せ 企業総務課庶務係
☎ 22 5377

こどもまつり

市民プラザが子どもたちの笑顔に包まれる2日間。未就学児と保護者を対象にした楽しいことがいっぱい。親子、家族で、ぜひお越しください。

期日

5月13日(金)・14日(土)

場所 豊岡市民プラザ(アイティ7階)

対象 子育て中の親子

内容 「みんなであそぼう」

13日(金)午前10時30分～午後2時 劇団風の子東北公演「いっぺえあつからし」

14日(土)午後1時30分～入場料 大人600円 小人200円

問合せ 豊岡子育て総合センター
☎ 24 4604

日本・モンゴル 民族博物館企画展

「北の工芸 北海道木彫りの世界 熊のいる風景」と題した企画展を実施しています。アイヌの伝統的な工芸品200点を展示し、アイヌの人々の世界観、その独特の文様や精巧な加工技術を紹介しています。

開催期間

8月30日(火)まで

休館日 毎週水曜日(祝日の場合は翌日)



豊岡市民プラザ 『プラザメイツ』の募集

豊岡市民プラザでは、豊岡市民プラザが行う様々なステージイベントを鑑賞、参加し、一緒に創っていたただけるプラザメイツを次のとおり募集しています。

対象 豊岡市民プラザと演劇・音楽・舞踊・映画を愛する人ならどなたでも

特典 最新のイベント情報をいち早くお届けするほか、豊岡市民プラザが主催するイベントについて先行予約

できるなど、様々な特典があります。

会員期間 平成17年4月1日～平成18年3月31日の1年間

*年度途中で入会した人も平成18年3月31日までとなります。

年会費 500円(郵送料代として)

申込み 豊岡市民プラザ
☎ 24 3000

土曜としゃかん 「鳥と仲良くなるう」

対象 5歳以上の子ども
日時 5月14日(土)
午前10時10分

場所 豊岡市立図書館
内容 詩、ストーリーテリング、ぱたぱたどり(紙工作)

定員 30人
申込期限 5月12日(木)
申込み 豊岡市立図書館
☎ 23 6151

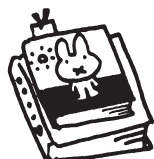

平成17年度消費生活 モニターの募集

応募資格 消費生活に関心のある20歳以上の市民(平日でも活動できる人)

活動内容 生活関連商品の小売価格や販売状況の調査(月1回)、簡単な消費生活相談、商品の計量調査、各種研修会への参加などの活動を通して消費者の意見・要望を集約し、事業者や行政に反映させて消費者の利益・権利の擁護を推進します。

募集人員 20人
委嘱期間 平成17年6月1日～平成18年3月31日
謝金 年額13,300円

申込み 生活環境課生活係
*定員になり次第締切り

5月31日(火)
申込み期間 4月25日(月)～5月31日(火)

自衛官の募集

種目 一般・技術幹部候補

生 歯科・薬剤幹部候補

身分 特別職国家公務員
応募資格 一般・技術幹部

候補生は20歳以上26歳未満

試験日 5月21日(土)・22日(日)
試験先 自衛隊兵庫地方連絡部豊岡出張所
☎ 22 3978



個人住宅に太陽光発電システムを設置される方に補助を行います

太陽光発電は、地球温暖化の原因の一つである二酸化炭素の排出量を削減することにつながります。豊岡市では、地球の温暖化を防ぎ、よりよい環境を創出するため、市民の方の太陽光発電システムの設置を積極的に支援します。

応募資格 一般住宅(一般用)個人住宅に太陽光発電システムを設置する人で電力会社と電灯契約を行う

人 一般住宅(建売用)

募集枠 補助金総額1500万円(先着順)
応募方法 市指定の応募申込書に必要事項を記入の上申込みください。応募申込書及び詳しい資料は本庁及び総合支所の環境衛生係で配布します。

問合せ 生活環境課環境衛生係

各種奨学金

豊岡市奨学生 対象 高校生・高等専門学校生・大学生
募集人員 15人程度
貸与資格 人物・学力とも優れ、学校長の推薦のある人/保護者が市内に1年以上住んでいる人

貸与金額(月額) 高校生 9,600円、大学生43,400円
出願書類 願書、推薦調書

住民記載事項証明書
受付期間 5月2日(月)～25日(水)

*土・日・祝日は除く
申込み 教育総務課教育総務係、総合支所教育委員会分室

豊岡市交通遺児奨学生 資格 主たる生計維持者である保護者が交通事故で死亡または負傷のため著しい後遺障害があつて働けなくなった人の師弟で、高等学校、大学または高等専門学校に在学している人に対し、奨学金を給付するもの。ただし、平成17年4月1日以降に発生した交通事故によるものとします。

受付期間 随時
申込み 教育総務課教育総務係、総合支所教育委員会分室

兵庫県高等学校奨学金貸与事業
申込み 兵庫県教育委員会
高校教育課管理係 ☎ 07 83417711

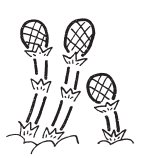

外国語講座の参加者募集

対象 高校生以上
定員 15名
クラス (各講座 1時間)

クラス	期間	講座名	時間
月曜日 クラス	5/16(月) ~ 6/27(月) 計7回	中国語初級	18:30~
		英会話初級	
		スペイン語初級	
		中国語中級	19:40~
		英会話中級	
		英会話フリートーク	
火曜日 クラス	5/17(火) ~ 6/28(火) 計7回	英会話初級	13:30~
		フランス語初級	18:30~
		フランス語中級	19:40~

受講料 各クラス 5,000円(会員 3,500円)
申込期限 5月6日(金)
申込み 豊岡市国際交流協会事務局
☎ 24 5931(こくさい) FAX 26 1337
Eメール tia@city.toyooka.hyogo.jp



危険物取扱者試験

試験日 6月19日(日)
試験場所 県立但馬技術大
学校(豊岡市九日市)
試験の種類 甲種、乙種全
類、丙種
受付期間 5月9日(月)~
12日(木)、午前8時30分~
午後5時15分
受付場所 消防本部と各分

甲種防火管理者資格 取得講習会

署
養成講習会(乙種4類)
5月20日(金)午前10時~午
後5時、豊岡市民会館(豊
岡市立野町)、受講料6,5
00円、テキスト代3,60
0円
問合せ 豊岡市消防本部予
防課危険物係
☎ 24 8036

小型移動式クレーン運転技術講習

日時・場所	学科 5月7日(土)~8日(日)午前9時~ じばさんセンター
	実技 5月15日(日)午前8時~ きんでん豊岡営業所
定員	30人(先着順)
受講料	有料(受講料、テキスト代)
申込期限	5月2日(月)
問い合わせ	但馬労働基準協会 ☎ 24 3879

対象 防火管理を必要とす
る事業所などに居住または
勤務する人で、防火管理業
務を適切に遂行できる管理
または監督的地位にある人
実施日
5月26日(木)、27日(金)
場所 豊岡市消防本部庁舎
3階研修室(豊岡市昭和町)
受講料 4,000円(テ
キスト、資機材費用含む)
定員 50人(定員になり次
第締切り)
受付期限 5月20日(金)

申込み 消防本部予防課
☎ 24 8036

平成17年度調理師試験

受験資格 中学校を卒業し
た人または同等以上の学歴
があること/飲食店営業、
そとざい製造業、魚介類販
売業、集団給食施設で満2
年以上調理の実務経験があ
ること

試験日時・場所 7月3日
(日)午後1時~3時、県立
豊岡高等学校(豊岡市京町)
願書受付期間

5月6日(金)~12日(木)
*受験願書は豊岡健康福祉事
務所、豊岡市役所及び各総
合支所に備え付けています。
申込み 豊岡健康福祉事務
所食品衛生課(豊岡市幸町)
☎ 26 3664



神鍋高原観光施設の 使用申込の受付について

神鍋高原観光施設について
次のとおり使用申込みを受け

4月の納税

固定資産税・都市計画税第1期
納期限 5月2日(月)

納税は便利な口座振替をご利用ください

問合せ 税務課収税係
総合支所市民生活課

付けます。なお、今回は、使
用日が7月1日から翌年2月
28日(神鍋高原キャンプ場、
神鍋高原野外ステージは7月
1日から11月30日)までの期
間のものに限りません。
対象施設 神鍋高原体育館、
神鍋高原キャンプ場、神鍋
高原野外ステージ
一斉受付 5月10日(火)午
前9時~10時、日高農村環
境改善センター6号室
随時受付 一斉受付終了後、
空きのあるものに限り商工
観光係で随時受付します。
問合せ 日高総合支所地域
整備課商工観光係

平成17年度チャイルドハウス保育園 子育て支援センター事業案内

地域保育 新規会員の募集

対象年齢	募集定員	活動曜日・時間	活動費(月額)	年間活動回数
ベビーメイト (0歳児) 平成16年4月～ 平成17年3月生まれ	20組	第3金曜日 13:00～14:30	500円	18回
ヨチヨチメイト (1歳児) 平成15年4月～ 平成16年3月生まれ	若干名	第1・3金曜日 9:30～11:30	2,000円	27回
エンジェルメイト (2歳児) 平成14年4月～ 平成15年3月生まれ	若干名	第2・4火曜日 9:30～11:30	2,000円	27回
ワンダーメイト (3歳児) 平成13年4月～ 平成14年3月生まれ	15組	水曜日 9:30～11:30	4,000円	36回
キンダーメイト (4歳児) 平成12年4月～ 平成13年3月生まれ	20組	木曜日 親子活動 9:30～11:30 子どもの活動 (給食あり) 9:30～13:00	5,500円	36回

申込み受付開始日 4月26日(火) 9:00～
保育園事務室までお越しください。

(定員になり次第、締め切らせていただきます。)
上記以外にも育児相談・園庭開放・地域コミュニティ・講演会・各種教室などを開催しています。
問合せ チャイルドハウス保育園 ☎ 29 3900

æ " - V / J

次の保育園では、在宅の親子を対象に、毎月第2水曜日に公開保育を行いますので、ぜひご参加ください。

実施園

園名	電話	実施する月
港保育園	28 2107	5月～2月
城南保育園	22 3960	
西保育園	23 0018	
東保育園	23 3893	
豊陵保育園	23 2772	6月、7月、9月～2月

対象 在宅の0～5歳の児童とその保護者

日程 各月第2水曜日 午前9時30分～11時
第1回目は5月11日(水)

ただし、豊陵保育園は6月8日(水)です。

持ち物 上履・帽子・着替え

当日、各保育所に直接お越しください(事前申込み不要、参加無料)。なお、駐車場がありませんので、自転車か徒歩でお願いします。

問合せ 各保育園または子育て支援課 ☎ 29 0053

子育てグループ会員募集!

豊岡市では、子育てがより楽しいものになるように、在宅で子育てをしている親子を対象にした子育てグループの育成に努めています。

旧市町単位に設置の子育てセンターで、リズム遊びやふれあい遊びなど月2回程度の活動を行います。

申込みは5月7日(土)までに、はがきに住所、氏名(親子)、年齢、電話番号を記入の上郵送してください。

センター名	対象	申込先	電話
豊岡市子育て総合センター	0～3才児と保護者	〒668 0031 大手町4 5	24 4604
城崎子育てセンター	就学前乳幼児と保護者	〒669 6101 城崎町湯島625 9	32 4666
竹野子育てセンター		〒669 6211 竹野町和田389 1	47 2030
日高子育てセンター		〒669 5391 日高町祢布920	42 4610
出石子育てセンター		〒668 0232 出石町宵田78 1	52 5751
但東子育てセンター		〒668 0311 但東町出合433 1	(AM) 54 1110 (PM) 54 1006

参加費 保険料子ども1人につき500円、保護者500円。必要に応じて徴収(通信費・交通費など)

募集人数 親子100組(豊岡市子育て総合センターのみ)

問合せ 各センターまたは子育て支援課
☎ 29 0053

平成17年度 保育園園庭開放のお知らせ

下記の保育園で園庭開放を実施します。

園名	月	曜日	時間
港保育園	4月～3月	毎週水、金曜日	9:30～11:00
城南保育園	5月～2月	毎週水曜日	
西保育園			
東保育園			
みえ保育園		毎週土曜日 第2・4週月曜日	10:00～15:00
チャイルドハウス保育園		毎週土曜日	9:30～11:45
静修保育園	4月～3月	毎週水曜日	9:00～11:00
三方保育園			
西気保育園			
蓼川保育園			
蓼川第二保育園			9:00～11:30
清滝保育園			
八代保育園			
こくふ保育園			

保護者の付き添いが必要 事前申込みは不要

予防接種

ポリオ(小児まひ)生ワクチンの投与

地区	日	曜日	対象地区	受付時間
豊岡	9	月	五荘の一部(江野・伊賀谷・岩熊・新堂・滝・森津・栃江・福田・上陰・中陰)・奈佐	13:20～14:20
	11	水	五荘の一部(正法寺・戸牧・高屋・駅前・下陰)	
	12	木	市街地・田鶴野・中筋・港	
	13	金	三江・新田・八条・神美	
城崎	18	水	城崎地区	13:00～13:30
竹野	10	火	竹野地区	14:00～14:30
	25	水	中・南地区	
日高	11	水	日高・西気地区	13:00～13:30
	18	水	日高・清滝地区	
	25	水	国府・三方・八代地区	
出石	9	月	弘道地区	13:30～14:00
	24	火	小坂・小野・福住・寺坂地区	
但東	13	金	但東地区	13:20～13:30

対 象 1回目 平成16年8月1日～平成17年1月31日生まれの乳児
 2回目 平成16年2月1日～平成16年7月31日生まれの幼児
 その他 平成9年12月1日～平成16年1月31日生まれで、まだ2回の投与が終わっていない幼児

料 金 無料

持 参 物 母子手帳、ポリオ予診票(予診票のない人は当日会場にあります)、体温計

注意事項 次の乳幼児は投与を見合わせてください。

下痢、発熱をしている
 心臓血管系、腎臓、肝臓が悪い
 予防接種によるアレルギーや異常反応を起こしたことがある
 1年以内にけいれんを起こしたことがある
 麻しん(はしか)、風しん、おたふくかぜ、みずぼうそうにかかり、治ってから1カ月経過をしていない
 麻しん(はしか)、風しん、BCGなど生ワクチンを使用した予防接種を受けて1カ月経過をしていない

そ の 他 地区分けをしていますが、その日に行けない場合は、ご都合のよい会場で受けてください。

5月の保健行事

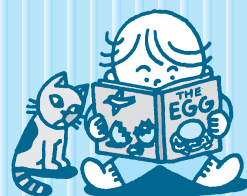

公立豊岡病院の移転業務に関するお知らせ

一般外来診療

* 4月29日(金)～5月5日(木)までの7日間は休診します。

* 新病院での外来診察は5月6日(金)から開始します。

受付開始：午前8時、診察開始：午前8時45分

救急外来診療

* 5月1日(日)午前8時30分までは現病院(豊岡市立野)で、午前8時30分から新病院(豊岡市戸牧)で診療します。

そ の 他

* 入院患者の移送を5月1日(日)午前9時から開始します。

* 医療器械・備品・什器備品・カルテなどは4月29日(金)～5月5日(木)の間に移送します。

問 合 せ

公立豊岡病院管理課 ☎ 22 6111

豊岡市保健センター
☎ 24 - 1127

城崎健康福祉センター
☎ 32 - 0001

竹野健康福祉センター
☎ 47 - 2033

日高健康福祉センター
☎ 42 - 1111

出石健康福祉センター
☎ 53 - 2070

但東健康福祉センター
☎ 54 - 1029

* 会場が記載されていない保健行事は、各地区において上記センターで開催されます。

母と子の健康

4 か月児健康診査

地区	日	曜日	受付時間	対 象
豊岡	12	木	9:00~10:00	平成17年1月 1~15日生
	19	木	9:00~10:00	平成17年1月 16~31日生
竹野	12	木	13:30~13:50	平成16年12月 ~17年1月生
日高	9	月	13:00~13:30	平成17年1月生
出石	10	火	13:30~14:00	平成16年12月 ~17年1月生

7 か月児健康診査

地区	日	曜日	受付時間	対 象
豊岡	23	月	13:00~14:20	平成16年10月生
竹野	12	木	14:00~14:20	平成16年9~10月生
日高	9	月	13:30~14:00	平成16年10月生
出石	10	火	14:00~14:30	平成16年9~10月生

1 歳 6 か月児健康診査

地区	日	曜日	受付時間	対 象
豊岡	17	火	13:00~14:00	平成15年10月生
城崎	13	金	13:00~13:30	平成15年9~10月生
日高	23	月	13:00~13:30	平成15年10月生
但東	11	水	14:00~14:20	平成15年8~10月生

3 歳児健康診査

地区	日	曜日	受付時間	対 象
豊岡	10	火	13:00~13:40	平成14年2月生
城崎	13	金	13:00~13:30	平成13年12月 ~14年1・2月生
出石	19	木	13:30~14:00	平成14年1・2月生
但東	11	水	13:00~13:20	平成14年1・2月生

プレママ相談

地区	日	曜日	受付時間	対 象
豊岡	6	金	9:00~11:00	妊婦届をする人 (内容)母子手帳交付 保健師・栄養士・歯科衛 生士の相談
	20	金		
日高	9	月		
	23	月		

*その他の支所では随時交付します。

すくすく教室 (1歳児育児教室)

地区	日	曜日	受付時間	対 象
豊岡	27	金	13:00~13:15	平成16年4月生
			14:00~14:15	平成16年5月生
城崎	6	金	13:30~14:00	平成16年4・5月生
但東	27	金	13:00~13:20	平成16年3~5月生

にこにこ教室 (2歳児育児教室)

地区	日	曜日	受付時間	対 象
城崎	13	金	13:00~13:30	平成15年1月~4月生
但東	11	水	14:30~14:50	平成14年12月 ~15年4月生

母親学級教室

地区	日	曜日	時 間	対 象
豊岡	20	金	9:45~11:00	妊婦~生後2か月ま での児とその保護者
城崎	6	金	13:30~14:00	
竹野	18	水	13:30~15:00	
日高	19	木	9:30~11:00	
出石	13	金	13:30~14:00	

*豊岡の会場は市民プラザ(アイティ7階)です。

献 血

地区	日	曜日	時 間	対象地区
豊岡	17	火	10:00~11:30	桜木
			13:00~15:00	小田井
日高	27	金	9:30~11:30	どなたでも
			13:00~15:00	

*豊岡の会場はコープデイズです。

相 談

健康相談

地区	日	曜日	時 間	会 場
豊岡	9	月	9:00~10:30	保健センター
	17	火	13:30~15:00	長寿園
城崎	31	火	10:00~11:30	城崎総合支所
竹野	6	金	9:30~11:00	ふれあい会館
	20	金	9:30~11:00	南地区公民館
日高	17	火	13:00~14:00	健康福祉センター
出石	10	火	10:00~11:30	健康福祉センター
	24	火	10:00~11:30	健康福祉センター
但東	16	月	10:00~11:30	健康福祉センター

もしもし電話相談

曜 日	時 間	電話番号
月~金	9:00~17:00	☎ 22 7700

休日急病診療所 豊岡健康福祉センター

診療日	時 間	そ の 他
日曜	9:00~11:30	内科・小児科
祝日	13:00~16:30	4/29、5/1、5/3~5も診療します

5月の主な行事

MAY

平成17年

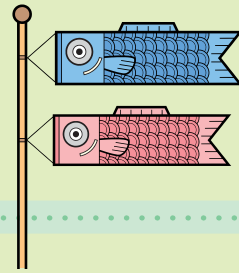

1(日)	豊岡市長選挙投・開票日
2(月)	
3(火)	憲法記念日 北前まつり(9:30~、竹野町竹野浜) 大生部兵主春の大祭(但東町薬王寺) しょうぶ湯まつり(~5日、城崎町)
4(水)	国民の休日
5(木)	こどもの日 幟まわし(10:30~、出石神社)
6(金)	公立新豊岡病院外来診療開始
7(土)	
8(日)	
9(月)	
10(火)	
11(水)	水道まつり(10:00~、豊岡市寿公園)
12(木)	
13(金)	こどもまつり(~14日、市民プラザ)
14(土)	
15(日)	
16(月)	
17(火)	
18(水)	
19(木)	
20(金)	
21(土)	

22(日)	奈佐森林公園まつり (9:00~、豊岡市目坂) 田結わかめまつり (9:30~、豊岡市田結漁港) 但馬田村草まつり(日高町神鍋高原)
23(月)	北但大震災防災訓練(豊岡・城崎)
24(火)	
25(水)	
26(木)	
27(金)	
28(土)	
29(日)	但馬空の自然教室(コウノトリ但馬空港) 但馬ドームフェスティバル2005(10:00~) 綾小路きみまろお笑いトークライブ (15:00~、豊岡市民会館)
30(月)	
31(火)	



北前まつり(5月3日、竹野町)
北前船のパレードや砂浜はんばレース、ヨサ
コイ踊りなど多彩なイベントが行われる

平成17年4月1日現在

豊岡市の人口

合計	92,881 人
男性	44,579 人
女性	48,302 人
世帯数	31,329 世帯

編集後記

新生豊岡市の「広報とよおか」創刊号をお届けします。皆様に楽しんでいただける紙面づくりを、4名のスタッフで心がけていきたいと思えます。

4月1日、新豊岡市がスタートしました。旧市町で発行されてきた広報紙も今回の創刊号からひとつにまとめて情報提供することになりました。市民の皆さんに読んでいただける広報紙をめざして編集していきたいと思えます。

新市と子どもの誕生を記念して我が家に紅葉を植えました。新緑の季節が待ち遠しいです。その後すぐ蒸し暑い夏が待ち構えています。

新たな登場人物との出合いを楽しみに、カメラをぶら下げ市内を巡っています。早くみなさんの顔と名前、また地名などを覚えなくては。お会いしたらよろしくね。

Y