

発行 / 豊岡市 編集 / 政策調整部秘書広報課 〒668 8666 兵庫県豊岡市中央町2番4号
 ☎ 0796(23)1111 FAX 0796(24)2575 市長室FAX (24)1004 URL <http://www.city.toyooka.lg.jp>
 (総合支所) 城崎 ☎(32)0001 竹野 ☎(47)1111 日高 ☎(42)1111 出石 ☎(52)3111 但東 ☎(54)1000

とよおかスポーツフェスティバル2007に 参加しませんか

日時 10月8日(月・祝) 9:30~
 場所 県立但馬ドーム・神鍋野外スポーツ公園ほか
 参加費 無料

10月8日は体育の日です。市では、市民の健康づくりと交流を目的に、とよおかスポーツフェスティバル2007を開催します。すがすがしい神鍋高原でスポーツに親しんでみませんか。皆さん、ぜひ、家族や知人など誘い合わせて参加ください。

開会セレモニー 9:30 ~ 10:30 豊岡こうのとり太鼓、日高地域の市立幼稚園4園による合同演技ほか

交流スポーツイベント 10:30 ~ 15:00

健康ふれあい歩キング

家族や親子で神鍋高原の自然を満喫しませんか。

時間 10:45スタート

(雨天中止)

集合場所 但馬ドーム内

コース 神鍋山周遊コース

約7km(ウッドチップや芝などのクロス

カントリーコースもあります)

対象 5歳以上

その他 参加賞やクイズもあります。

申込期限 9月28日(金)

市民交流グラウンドゴルフ大会

交流とふれあいを目的とした大会に参加しませんか。

時間 10:30~

場所 但馬ドーム、但馬ドーム野外芝生グラウンド

対象 1チーム6人(チーム数には制限があります)

申込期限 9月21日(金)



親子ふれあい運動あそび

変身ゲームなどにより、幼児期の運動遊びの大切さを学びます。

時間 10:30~

場所 但馬ドーム内エントランスホール

対象 3~5歳児とその親

定員 親子50組程度

申込期限 9月28日(金)



申込方法 スポーツ振興課および各総合支所教育委員会分室、各社会体育施設、各地区公民館にある申込用紙に必要事項を記入の上、スポーツ振興課または各総合支所教育委員会分室まで持参またはファックスで申し込みください。

《申込み・問合せ》 スポーツ振興課 FAX24-4669

「スポーツクラブ21ひょうご」とよおか交流スポーツ大会

クラブ会員による長なわとびや玉入れの交流大会を開催します。

時間 10:30~ 場所 但馬ドーム

豊岡市身体障害者スポーツ大会

身体障害者の明るい生活形成と相互の親睦を目的として開催されるスポーツ大会を同時開催します。

時間 10:30~ 場所 但馬ドーム

対象 市内在住の身体障害者手帳をお持ちの方

申込期限 9月18日(火)

申込方法 氏名、障害区分、連絡先電話番号またはファックス番号を記入の上、豊岡市身体障害者福祉協会までファックスで申し込みください。また、電話でも受け付けます。

《申込み・問合せ》 豊岡市身体障害者福祉協会
 ☎ 24-3019 FAX 24-4503

豊岡市体育協会種目別競技大会(全13競技)

体育の日前後1カ月をスポーツフェスティバル月間と位置付け、卓球やサッカーなどの種目別大会を市内各会場で開催しますのでお出かけください。

主催 豊岡市、豊岡市教育委員会、豊岡市体育協会
 主管 豊岡市体育指導委員会
 協賛 「スポーツクラブ21ひょうご」豊岡市連絡協議会、豊岡市身体障害者福祉協会
 協力 県立但馬ドーム



くらしの情報

週間



結核予防週間
9月24日(月)～30日(日)

結核は、今でも日本最大の感染症です。全国で年間約28,000人が発病し、約2,300人が亡くなっています。兵庫県では年間約1,500人が、但馬でも年間約40人が発病しています。

健康診断の長期未受診、風邪のような症状(せき、たん、微熱、疲れ、だるさなど)があつて受診していない方は、重症化しやすく、家族や同僚など周囲の方に感染させてしまうこともあります。最近では、学校、事業所、医療機関などで集団感染事例がみられ、油断すると怖い病気です。新たに発生した結核患者の約60パーセントが、60歳以上の中

高年の方となっています。

風邪のような症状が2週間以上続くときは、早めに医療機関で受診しましょう。



また、乳幼児期の結核発病を予防するために、生後6カ月以内に必ずBCGの予防接種を受けましょう。

問合せ 豊岡健康福祉事務所
健康増進課
☎ 26・3660



催し

地域医療シンポジウム
「地域医療を守るために私たちにできること」をテーマに地域医療シンポジウムを開催します。
医師不足の現状や医療現場のおかれている状況について

・高齢者福祉4施設
フェスタ2007
第11回 いちどきん祭

日時 9月30日(日)午前10時～午後3時
場所 高齢者福祉ゾーン豊岡市塩津町

内容 音曲(マエストロ足立)・舞踊(農舞姫の会)・合



理解を深め、市民の皆さんが、それぞれの立場で何ができるかを考える機会にしたいと思えます。ぜひ、参加ください。
日時 10月7日(日)午後1時～4時
場所 豊岡市民プラザ ほととステージ
内容
基調講演
・演題 地域医療を守るために

- 豊岡市役所 ☎ 23 1111
- 城崎総合支所 ☎ 32 0001
- 竹野総合支所 ☎ 47 1111
- 日高総合支所 ☎ 42 1111
- 出石総合支所 ☎ 52 3111
- 但東総合支所 ☎ 54 1000

唱・合奏(豊岡少年少女音楽隊)、豪華景品付もちまき大会のほか、施設利用者の作品展示やバザー、お茶席、介護相談コーナーなど
問合せ コスモス荘
☎ 22・2915 またはこうのとり荘 ☎ 24・4014

講師 赤穂市民病院病院長 邊見公雄さん
パネラー スカッション パネラー 神戸大学大学院内科学講座准教授、豊岡病院救急医、豊岡市医師会医師、市民、中貝市長
コメンテーター 邊見公雄さん
座長 豊岡病院病院長 竹内秀雄さん
参加費 無料
問合せ 健康増進課保健指導係 ☎ 24・1127

とよみ 焼肉

代行運転無料サービス
わずか5kmまでですが、少しばかりのサービスを提供させていただきます。ご遠慮なくお申し付け下さい。
無料 → **5kmまで当店負担**
公安委員会認定 たじま代行



豊岡市九日市下町282
☎ 0796-23-6511
【営業時間】
●AM11:30～PM1:30 (ランチメニューあります)
●PM 4:30～PM9:30 (オーダーストップPM9:00)

第29回

日高文化協会文化祭

日高地域で活動する文化団体による文化祭を開催します。ぜひ、お越しください。

日時 9月29日(土)午後6時開演

場所 日高文化体育館 大ホール

内容 合唱、吟詠、民謡、尺八、箏曲、大正琴、吹奏楽、舞踊など

入場料 無料

問合せ 日高文化協会事務局
局教育委員会(日高分室内)

「2007テニスの日」イベント

テニスは、世代を超えて楽しめる生涯スポーツです。テニスを通じて、より多くの方々とコミュニケーションを深める「テニス・コミュニケーション」をキャッチフレーズに、「2007テニスの日」イベントを開催します。

皆さんも、テニスを楽しく体験してみませんか。

日時 9月24日(月・休)午前10時～午後5時

雨天中止(小雨決行)

場所 神美台スポーツ公園
テニスコート

日程

午前10時～11時、午後2時～3時：キッズ(小中学生)

一般対象テニス体験

午前11時～正午：サーブ&ストロークで賞品当て大会

午後0時45分～1時15分、午後4時30分～5時：2007全国一斉ボレーボレー大会(豊岡会場)

ボレーが10分間続くと認定証贈呈。最長記録ペアには表彰状と賞品があります。

午後1時30分～4時30分：親睦交流ダブルス戦

その他、サーブの時速測定や国体選手にタイプブレークで挑戦などがあります。

参加費 1人200円(参加記念品代など)

持ち物 ラケット、シューズなど

運動のできる服装でお越しください。

体験コーナーのラケットは協会で準備します。

申込み 不要

問合せ 豊岡市テニス協会 上田さん

090・5164・6535



「のぶりん」と

「あつ子おねえさん」の歌ってあそぼう!!& ストレッチマンがやってくる

テレビでおなじみの「ストレッチマン」と「しまじろう」の体操のお兄さんののぶりん、NHKの歌のお姉さん「あつ子おねえさん」が但馬ドームにやって来ます。

音楽に合わせて歌ったり、踊ったり、手遊びなどで親子一緒に楽しみましょう。

日時 9月30日(日) 午前10時～午後3時

雨天決行、駐車場有ります。

場所 但馬技術大学 学校(豊岡市九日市上町660・5)

内容 模擬店(金魚すくい、綿菓子、クレープ、から揚げなど)や豪華景品の当たるビンゴ大会、ライブほか、世界一になったエゴカーを展示します。また、はばタンもやって来ます。

問合せ 県立但馬技術大学 校24・2233

サプライズ ミーツ Surprise meets 技大祭

日時 10月6日(土)午前11時～正午

場所 但馬ドーム 多目的グラウンド

対象 どなたでも

参加費 無料

申込み 不要

問合せ 県立但馬技術大学 校24・1900



講座・講習

たしま花と緑の教室2007 (10月講座)

日時 10月16日(火)午後2時～4時

場所 日高農村環境改善センター 多目的ホール

内容 カラーリーフの寄せ植え

講師 県立フラワーセンター園芸講座講師 宮垣義巳さん

受講料 2,000円(材料費を含む)

定員 40人(先着順)

申込期間 9月18日(火)～10月2日(火)

申込み・問合せ 生活環境課

グループ、ファミリー、会社の仲間と!



好きです っぽー

ご予約 受付中

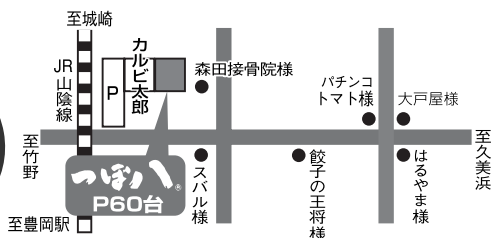

- 豊岡店/豊岡市中陰589-1 ☎0796-24-9595
- 豊岡駅前店(大開店)/豊岡市中央町10-12 ☎0796-26-1555
- 八鹿店/養父市八鹿町下小田103-1 ☎079-662-6200
- 和天山店/朝来市和田山町土田339-5 ☎079-670-2525

シルバー人材センター

剪定技能講習会

日時 10月11日(木)・12日(金)・17日(水)・18日(木)の4日間
午前9時～午後4時
場所 日高農村環境改善センター
内容 講義および実技

豊岡市子育て総合センター

からのお知らせ

TEL 24・4604
FAX 24・4740

祖父母座談会

日時 10月3日(水)午後1時30分～3時30分
場所 豊岡市民プラザ 練習室
対象 子育て中のおじいさん、おばあさん
定員 20人(先着順)
希望者には託児があります。
進行 臨床心理士 齋純雄さん
募集期間 9月14日(金)～10月1日(月)
こどもと絵本
日時 10月5日(金)午後1時30分～3時
場所 子育て総合センター

対象 おおむね58歳～68歳の就業意欲のある方
原則、全日程参加できる方
受講料 無料
定員 30人
申込者が多数の場合は抽選
申込期限 9月28日(金)
申込み・問合せ (社)豊岡市シルバー人材センター
TEL 24・8811

TEL 24・8811

子育て学習室ほか
対象 子どもとその保護者
定員 20組(先着順)
講師 図書館読み聞かせボランティアの皆さん
募集期間 9月14日(金)～10月1日(月)
こどものからだ育ち講座・歯の話

日時 10月12日(金)午後1時30分～3時30分
場所 豊岡市民プラザ 練習室
対象 子育て中の保護者
定員 20組(先着順)
希望者には託児があります。(15人まで)
内容 虫歯の予防ほか
講師 歯科衛生士 小畠佳世さん、大塚陽子さん
募集期間 9月14日(金)～10月5日(金)

豊岡市消防本部

普通救命講習会

講習種別 普通救命講習(3時間講習)
日時 11月11日(日)午前9時～正午
場所 城崎総合支所 2階大会議室
講習内容
・成人に対する心肺蘇生法
・AED(自動体外式除細動器)の使用法
・大出血時の止血法
・室息時の処置
参加費 無料
定員 30人
申込方法 消防本部豊岡消防署、各分署、出張所および駐在所にある所定の申込用紙に必要事項を記入の上、郵送、ファックスまたは持参ください。また、ホームページのメールでも受け付けます。
申込期限 11月5日(月)
問合せ 豊岡消防署救急係
(TEL) 668 0055 豊岡市昭和田町4 33)
TEL 24・8038
FAX 24・1278
ホームページアドレス
<http://www17.onn.ne.jp/fdoyoka/>



教室



国体出場選手等による少年少女スポーツ教室「空手道競技」

日時 10月21日(日)午前9時～午後5時
場所 出石中学校体育館
対象 小学生
参加費 無料
持ち物 タオル、弁当、水筒など
運動のできる服装(空手衣があれば着用)でお越しください。
指導者 第61回のおぎく兵庫国体空手道競技地元出場選手、監督(3人)
申込期限 10月12日(金)
申込み・問合せ スポーツ振興課

法人税等の説明会

日時 10月15日(月)午後1時30分～
場所 じばさん但馬2階多目的ホール
問合せ 豊岡税務署法人課税第1部門
TEL 22 - 2159

土地・建物・アパート・貸家の売買・仲介・管理



(社) 兵庫県宅地建物取引業協会会員
宅地建物取引業免許
兵庫県知事免許(3)第650061号

ライフットへ、お気軽におたずねください。

- 本店/豊岡市幸町4番4号
TEL.(0796) 24-2011 FAX.(0796) 24-2077
- 豊岡駅前店/豊岡市大手町1番27号
TEL.(0796) 26-6565 FAX.(0796) 26-6566
- 和田山店/朝来市和田山町玉置1107-4
TEL.(079) 672-6565 FAX.(079) 672-6566
- 土地情報コーナー
とよおかホームिंगギャラリー・センターハウス内

●ご希望の物件情報を検索できます。
●情報誌「ライフットタイムズ」進呈中!

ホームページ <http://www.lifit.jp>

E-mailアドレス info@lifit.jp



平成19年度 但馬地区
精神障害者家族教室

精神疾患への理解を深め、早期発見、早期治療の学習の機会とするため、入・通院患者の家族を対象に家族教室を開催します。

心の病でお困りの家族の方は、気軽に参加ください。

日時 9月29日(土)午後1時30分～4時
場所 日高健康福祉センター 1階会議室

内容

- ・精神科医師による講演
- ・患者の家族等によるグループワーク

定員 45人(先着順)
募集期限 9月21日(金)
申込み・問合せ 豊岡市精神障害者家族連合会事務局 (ロマンハウス作業所内)

☎23・0019または豊岡健康福祉事務所保健指導課 ☎26・3662

但馬技術大学校
技能ワークショップ

むぎわら細工教室

さまざまな色に染め上げられた麦わらで、絵八ガキを作

ります。自分だけの手作り感と郷土色あふれる作品に挑戦してみませんか。

講師 麦わら細工技術保持者 神谷 勝さん

受講料 無料(材料費が実費負担となる場合があります)

楽しい組子製作教室

建具製作の技術を活かして、自分だけの手作り組子を作ります。あなただけの「組子の世界」を持ちませんか。

講師 兵庫県建具組合連合会 会員

受講料 無料

日時 9月30日(日)午前10時～正午、午後1時～3時
場所 但馬技術大学校
対象 一般の方
定員 各30人(先着順)
募集期間 9月18日(火)～28日(金)

申込方法 電話、ファックスまたは窓口で申し込みください。

問合せ 県立但馬技術大学 校生涯訓練課 (〒668

0051豊岡市九日市上町6605) ☎24・2233

FAX 24・0875

マイバッグ作り教室

お好みの色柄で、環境に配慮したマイバッグを作りませんか。



日時 9月30日(日)午前9時～10時30分
場所 コウノトリ文化館
参加費 無料

第1回里山づくり教室
竹野南森林公園

竹野南里山の会では、森林体験を通して自然の営みを学び、心の豊かさを高めるために「第1回里山づくり教室」を開催します。遊歩道づくりを体験してみませんか。

日時 10月20日(土)午前9時30分～午後1時(午前9時～受付)

雨天決行
場所 竹野南森林公園

受付は竹野南地区公民館竹野町森本)です。

内容 遊歩道づくり体験
参加費 1人1,000円
持ち物 軍手、タオル、雨具
昼食は用意します。

定員 20人(先着順)
小学生以下は、保護者同伴

持ち物 布(110センチ幅の布は長さ60センチ、90センチ幅の布は長さ100センチ)・ミシン糸1巻、縫い針、マチ針、ハサミ、定規(30センチ以上)、鉛筆

定員 20人(先着順)
募集期限 9月25日(火)

申込み・問合せ コウノトリ文化館 ☎23・7750

お問い合わせ

申込方法 電話で申し込みください。

申込期限 10月12日(金)
申込み・問合せ 竹野総合支所地域整備課

豊岡市国際交流協会

からのお知らせ

☎・FAX 24・5931

メールアドレス

ita@city.toyooka.hyogo.jp

インターナショナル

クッキング教室

今回は、オーストラリアの料理に挑戦します。

日時 9月29日(土)午前11時～(2時間30分程度)

場所 八条公民館 調理室

(豊岡市九日市下町402)
参加費 1,500円(会員500円)

500円)

豊岡駅通り、仏壇・仏具の専門店「やました」

秋のお彼岸セール実施中 お仏壇・お仏像・お念珠などご奉仕しております。

地域の皆様とともに未永く、代々までおつきあいをさせて頂きたいと考えております。ご来店を心よりお待ちしております。

■お仏壇の「修理・洗濯」等お手入れも承ります。ホコリや汚れを洗い、キズなどを修繕し、ご先祖さまを安置する場所であるお仏壇や、お仏像などをきれいにします。こんな場合にも(金箔のはがれ、彫刻のカケ、漆の剥がれ、ねずみが棧をかじった痕…など)美しさが甦ります。



仏壇・仏具・寺院仏具

やました



豊岡市千代田町1-8
TEL.0796-22-2270
FAX.0796-24-0216

《営業時間》A.M.9:00～P.M.7:00
※年中無休 駐車場完備

募集

申込期限 9月28日(金)
ウエルカムパーティー
 日時 9月21日(金)午後6時30分
 場所 豊岡市民プラザ 活動室D
 持ち物 はし、皿、コップ
 参加費 無料
 持ち寄りパーティーです。何か一品を持参ください。申込み 不要です。直接、会場にお越しください。

平成20年度 社会福祉法人 蓼川福祉会職員募集

募集職種 保育士 5人
 準職員で月給制です。なお、準職員は1年契約ですが、正規職員受験資格を有しながら勤務いただくもので、契約更改もあります。
 受験資格 昭和57年4月1日以降に生まれた方で、保育士資格を有する短大または専門学校卒業以上の方
 (平成20年4月1日現在)
 選考方法 面接、小論文、保育実技

近畿大学豊岡短期大学附属幼稚園 平成20年度 園児募集

募集人員
 ・3歳児(平成16年4月2日～平成17年4月1日生まれ) 40人
 ・4歳児(平成15年4月2日～平成16年4月1日生まれ) 40人
 出願期間
 ・第1期 10月19日(金)～23日(火)
 ・第2期 平成20年1月8日(火)～11日(金)

選考日時 10月21日(日)午前9時
 詳細は、願書受付後、順次発送します。
 応募方法 市販の履歴書に必要事項を記入し、写真を貼付の上、郵送または持参ください。
 応募期限 9月28日(金)必着
 採用日 平成20年4月1日
 応募・問合せ 社会福祉法人 蓼川福祉会 蓼川保育園
 (〒669 5305日高町 祢布1001 2)
 ☎42・0169

受付は、日曜日を除く午前9時～午後3時。土曜日は午前9時～正午
 第2期は若干名募集
 面接日
 ・第1期 11月17日(土)、18日(日)
 ・第2期 平成20年1月19日(土)
 申込方法 指定の申込用紙に必要事項を記入の上、提出ください。
 申込み・問合せ 近畿大学 豊岡短期大学附属幼稚園
 ☎22・6360

但馬技術高等学校 平成20年度 学生募集

募集学科・人員
 ・機械制御工学科 20人
 ・建築工学科 30人
 ・情報工学科 30人
 ・自動車工学科 30人
 試験区分
 推薦入校試験(高等学校卒業見込み者)：高等学校長の推薦を受けた方を対象に面接試験を行います。
 一般入校試験(既卒者・学校卒業見込み者 高等学校以上)：学科試験 数学

環境経済事業推進補助金の追加募集

環境を良くする行動によって経済効果が生まれる儲かる、「儲かるならもっとやろう」と環境を良くする行動が広がり、さらに経済が元気になる。
 市では、このような「環境経済型事業」を進めるために補助金を交付します。
 対象者 市内に事務所を置く中小企業者や個人、またはそれらの方で構成した団体

国語と面接試験を行います。
 募集期間 10月5日(金)～19日(金)必着
 試験日
 10月27日(土)
 10月28日(日)
 受験料 無料
 出願方法 大
 学校が配布する指定の願書に必要事項を記入の上、持参または郵送(簡易書留)ください。
 詳細は問い合わせください。
 申込み・問合せ 県立但馬技術高等学校入校試験事務局
 (☎ほか4ページに掲載)



対象事業		
内容	環境経済型事業に関する新たな製品、技術、サービスなどの開発 廃棄物の資源化のための設備投資 未活用物、不要物による設備投資	環境経済型事業に関する新たな製品、技術、サービスなどの開発 費用の2分の1 費用の3分の1
補助率	費用の3分の1	費用の2分の1
補助金額	10万円～100万円	30万円～300万円

申込方法 コウノトリ共生課、各総合支所地域整備課または市ホームページにある申請書類に必要事項を記入の上、コウノトリ共生課に持参ください。
 申込期限 10月22日(月)
 その他 税の滞納など補助金を受けることがふさわしくない方には、お断りすることがあります。
 問合せ コウノトリ共生課 環境政策係
第11回 ヨネックス豊岡 オープンフェスティバル ナメント 参加者募集
 日時 10月21日(日)午前9時～
 雨天の場合は、10月28日

(日)に延期

場所 神美台スポーツ公園
種目 男子・女子ダブルス
予選リーグ戦後、決勝トー
ナメント

参加費 高校生・一般1ペ
ア3,000円

申込方法 住所、氏名、年
齢、性別、電話番号を明記の
上、郵送、ファックスまたは
メールで申し込みください。
申込期限 10月5日(金)必
着

申込み 〒668 083
1 豊岡市神美台157 40
神美台スポーツ公園内「ヨ
ネックス豊岡オープン係」
FAX 22・2751
メールアドレス
uma2@fureai.nettv
問合せ 豊岡市テニス協会
上田さん
☎090・5164・6535

その他



平成19年度女性のがん検診
一部変更のお知らせ

豊岡会場での女性のがん検
診の検診内容を一部変更します。

ごみ収集日の変更

9月24日(月)「秋分の日」の
振替休日」はごみ収集を休み
ます。

なお、地域ごとの振替につ
いては次のとおりです。

【豊岡地域・竹野地域】振替
をする品目はありません。

【城崎地域・日高地域】「ごみ
カレンダー」を確認ください。

【出石地域】「ごみ収集日の
休みと変更の日程」を確認
ください。

【但東地域】「ごみ収集計画
表」を確認ください。

問合せ 生活環境課または
各総合支所市民生活課

11月1日(木)と29日(木)は
乳がん検診のみとなります。

他の会場は8月10日発行の
広報とよおか第56号でお知ら
せたとおりです。なお、受
診希望の方は、必ず電話で予
約してください(11月で全日
程が終了します)。

予約受付・問合せ
・豊岡会場 豊岡市保健セン
ター ☎24・9604

・他会場 各総合支所健康福
祉課 (☎8ページ掲載)

但馬発企画商品

「コウノトリ但馬空港から行く
東京2・3日間」(9月限定)
を発売しています

但馬空港推進協議会では、
コウノトリ但馬空港の利用促
進を図るため、但馬発東京行
きの旅行商品(9月限定)を企
画し、但馬内の旅行代理店で
販売しています。

但馬 羽田間の往復航空券
にホテル宿泊をセットして、
30,000円前後(1泊2日
の場合)と魅力的な価格設定
になっていますので、この機
会に、ぜひ、利用ください。

なお、市内在住または在勤
の方は、豊岡市コウノトリ但
馬空港利用促進協議会から、
1人往復6,000円の助成
が受けられます。

申込み・問合せ
・ツーリストサンフラワー
☎22・4281

・JTB旅サロンの豊岡
☎23・0001

・さとつトラベルサービス豊
岡店 ☎22・0007

・スカイウェイ ☎29・0203

・i・スタイル ☎26・6140

・出石トラベルサービス
☎52・4960

豊岡郵便局からのお知らせ

10月1日から豊岡郵便局は
民営化により、次の2つの会
社としてスタートします。
(これまでと同じ店舗で利用
いただけます)

郵便局(株) 豊岡郵便局

(☎23・0263) 郵便、貯
金、保険業務

郵便事業(株) 豊岡支店
(☎23・0260) 郵便集配
業務、郵便夜間窓口

不動産公売

のお知らせ

公売対象物件 2件

区分 番号	所在地	地目	面積
1	大篠岡	田	286.00㎡
	大篠岡	田	322.00㎡
	大篠岡	田	4.89㎡
	大篠岡	田	58.00㎡
2	土淵	田	1,399.00㎡

公売方法 期日入札
公売会場 市役所本庁舎第
3会議室

公売期日 11月19日(月)
入札時間 午後2時~2時
30分

開札時間 午後2時30分
売却決定日時 11月26日(月)
午後2時

買受代金納付期限 11月26
日(月)午後3時

参加資格 国税徴収法で規
定される例外を除き、20歳
以上の方であれば原則どな
たでも参加できます。ただ
し、農業委員会が発行する
買受適格証明が必要です。

入札当日の持ち物
・印鑑(法人の場合は代表者
の印鑑)

・公売保証金
・法人の場合、代理人により
入札される場合には、ほか
にも書類が必要です。

注意事項
・公売財産は、あらかじめ現
況・関係公簿等を十分に確
認してください。

・事情によって公売を中止す
る場合があります。

・物件に瑕疵があつても市は
その責任を負いません。

問合せ 税務課収税係

公売期日
11月19日
(月)

献 血

地域	対象地区	日	曜日	受付時間	会 場
豊岡	金剛寺、野上、口鶴井、下鶴井、赤石、船町、山本、森	12	金	9:30～11:30	田鶴野公民館
				13:00～15:00	
日高	イベント献血「ひだか福祉まつり」	28	日	10:00～11:30	日高健康福祉センター
				13:00～15:00	
出石	イベント献血「福祉まつり」	21	日	11:00～14:00	ひぼこホール

相 談

健康相談

地域	日	曜日	受付時間	会 場	対 象
豊岡	1	月	9:00～10:30	豊岡市保健センター	どなたでも
	18	木	13:30～15:00	長寿園	高齢者
城崎	16	火	10:00～11:30	城崎総合支所	どなたでも
竹野	3	水	9:30～11:00	竹野健康福祉センター	
出石	9	火	10:00～11:30	出石健康福祉センター	
但東	15	月	10:00～11:30	但東健康福祉センター	

もしもし電話健康相談

曜 日	受付時間	電 話
月～金	9:00～17:00	☎ 22 7700

休日急病診療所 (豊岡健康福祉センター内・城南町23 6) ☎ 23-9219

診 療 日	受付時間	診 療 科 目
7日(日)・8日(月・祝) 14日(日)・21日(日)・28日(日)	9:00～11:30 13:00～16:30	内科・小児科

10月の保健行事

豊岡市 健康増進課 ☎ 24 - 1127
 城崎総合支所 健康福祉課 ☎ 32 - 0001
 竹野総合支所 健康福祉課 ☎ 47 - 1111
 日高総合支所 健康福祉課 ☎ 42 - 1111
 出石総合支所 健康福祉課 ☎ 21 - 9027
 但東総合支所 健康福祉課 ☎ 21 - 9034

会場が記載されていない保健行事は、下記の各地域の各センターで開催します。

地 域	豊 岡	城 崎	竹 野	日 高	出 石	但 東
育児教室	すくすく教室(1歳児) にこにこ教室(2歳児)	豊岡市保健センター (城南町23 6)	城崎健康福祉センター (城崎町湯島 625 9)	竹野健康福祉センター (竹野町須谷 1478)	日高健康福祉センター (日高町祢布 891 2)	出石健康福祉センター (出石町福住1302)
乳幼児健康診査	4か月児健康診査 7か月児健康診査 1歳6か月児健康診査 3歳児健康診査	豊岡市保健センター				

母と子の健康

4 か月児健康診査 対象となる生年月日を十分ご確認ください

地域	日	曜日	受付時間	対 象
豊岡 城崎 竹野	5	金	13:00～14:00	平成19年5月 16～31日生
	19	金		平成19年6月 1～15日生
日高	25	木	13:00～13:30	平成19年6月生
出石 但東	16	火	13:15～13:30	平成19年5月16日 ～6月15日生

持ち物 母子手帳・バスタオル・健康診査アンケート
内 容 身体計測・内科・育児相談・離乳食相談など

にこにこ教室（2歳児育児教室）

地域	日	曜日	受付時間	対 象
豊岡	26	金	13:00～13:15	平成17年7月生
			13:30～13:45	平成17年8月生
日高	11	木	13:15～13:30	平成17年8月生
出石 但東	9	火	13:15～13:30	平成17年7～8月生

持ち物 母子手帳・コップ・タオル・歯ブラシ・相談票
内 容 身体計測・歯科診察・フッ素塗布(希望者500円)・育児相談など

7 か月児健康診査 対象となる生年月日を十分ご確認ください

地域	日	曜日	受付時間	対 象
豊岡 城崎 竹野	1	月	13:00～14:00	平成19年2月 1日～20日生
	15	月		平成19年2月21日 ～3月10日生
日高	25	木	13:15～13:45	平成19年3月生
出石 但東	16	火	13:15～13:30	平成19年2月16日 ～3月15日生

持ち物 母子手帳・バスタオル・健康診査アンケート
内 容 身体計測・内科・育児相談・離乳食相談・歯科相談・ブックスタート(絵本の読み聞かせ)など

プレママ相談

地域	日	曜日	受付時間	対 象
豊岡	5	金	9:00～11:00	妊娠届を提出する方
日高	9	火	9:30～11:00	

持ち物 妊娠届出書・印鑑
内 容 母子手帳交付・保健師、栄養士、歯科衛生士の相談など
会 場 豊岡...豊岡市保健センター
日高...日高健康福祉センター
その他の支所では、随時交付させていただきます。

1歳6か月児健康診査 対象となる生年月日を十分ご確認ください

地域	日	曜日	受付時間	対 象
豊岡 城崎 竹野	9	火	13:00～14:00	平成18年3月 11日～31日生
	30	火		平成18年4月 1日～20日生
日高	11	木	13:00～13:30	平成18年3月生
出石 但東	2	火	13:15～13:30	平成18年3～4月生

持ち物 母子手帳・歯ブラシ・コップ・タオル・健康診査アンケート
内 容 身体計測・内科・歯科・育児相談・歯科相談・フッ素塗布(希望者500円)など

母親交流 ～子育ての友達をつくりましょう～

地域	日	曜日	受付時間	対 象
出石 但東	24	水	13:30～13:45	妊娠中の方・生後2か月ごろまでの乳児とその保護者

持ち物 母子手帳
内 容 友達づくり、保健師などの相談
会 場 出石健康福祉センター

3歳児健康診査 個別に通知します

地域	日	曜日	受付時間	対 象
豊岡 城崎 竹野	2	火	13:00～13:40	平成16年7月 1日～20日生
日高	18	木	13:00～13:45	平成16年7～8月生

持ち物 母子手帳・視聴覚アンケート・尿・健康診査アンケート
内 容 身体計測・内科・歯科・尿検査・育児相談・歯科相談など

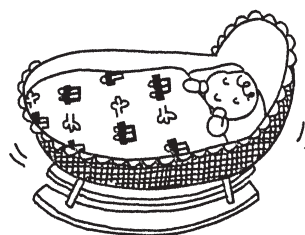

健診は住所地域の総合支所および保健センターで受診していただくことを原則とします。
別の会場で、受診を希望される場合は、各住所地域の総合支所、保健センターまで連絡ください。

10月の主な相談

OCTOBER

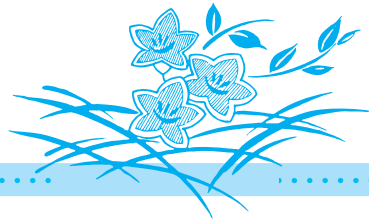

内 容	日・曜日	時 間	場 所	問 合 せ	電 話	
人 権 相 談	4日(木)	13:30~16:00	城 崎 総 合 支 所	総 務 課 行 政 係	☎ 23 1116	
	10日(水)	13:30~16:00	日高農村環境改善センター			
	11日(木)	13:30~16:00	但東健康福祉センター			
	12日(金)	9:30~11:30	竹 野 総 合 支 所			
	17日(水)	13:30~16:00	出石健康福祉センター			
	18日(木)	13:00~16:00	豊岡健康福祉センター			
行 政 相 談	4日(木)	13:30~15:30	城 崎 総 合 支 所	秘書広報課広報広聴係	☎ 23 1111	
		13:30~16:00	但東健康福祉センター			
	10日(水)	13:30~15:30	日高農村環境改善センター			
	12日(金)	9:30~11:30	竹 野 総 合 支 所			
	17日(水)	13:00~15:00	出石健康福祉センター			
	20日(土)	10:00~11:30	豊岡健康福祉センター			
身体障害者相談	3日(水) 17日(水)	13:00~16:00	豊岡健康福祉センター	社会福祉課障害福祉係	☎ 24 7033	
身体障害者 (聴覚障害者)相談	24日(水)	13:00~16:00				
知的障害者相談	9日(火) 23日(火)	9:00~11:00				
精 神 障 害 者 保 健 福 祉 相 談	11日(木)	9:00~11:00	城 崎 総 合 支 所	城崎総合支所健康福祉課	☎ 32 0001	
	18日(木)		豊岡健康福祉センター	社会福祉課障害福祉係	☎ 24 7033	
	25日(木)		出石総合支所	出石総合支所健康福祉課	☎ 21 9027	
心 配 ご と 相 談	毎週月~金 (法律相談日は除く)	13:00~16:00	豊岡健康福祉センター	豊岡市 社会福祉協議会	豊岡地区センター	☎ 24 7311
	4日(木)	13:30~15:00	城崎健康福祉センター		城崎地区センター	☎ 32 4503
		18日(木)	13:30~16:00		出石健康福祉センター	出石地区センター
	5日(金)	10:00~15:00	日高健康福祉センター		但東地区センター	☎ 54 0181
					日高地区センター	☎ 42 0100
	結 婚 相 談	3日(水) 17日(水)	13:30~16:00		出石健康福祉センター	出石地区センター
但東健康福祉センター				但東地区センター	☎ 54 0181	
5日(金)		13:00~16:00	豊岡健康福祉センター	豊岡地区センター	☎ 23 2573	
			日高健康福祉センター	日高地区センター	☎ 42 0100	
11日(木)		13:30~15:00	城崎健康福祉センター	城崎地区センター	☎ 32 4503	
		13:30~16:00	森本福祉センター	竹野地区センター	☎ 47 1423	
法律相談(受付12:00~) (先着8人・電話予約不可)	2日(火)	13:00~16:00	豊岡健康福祉センター	豊岡地区センター	☎ 23 2573	
行政書士相談	12日(金)	13:30~16:30	市 民 会 館	行政書士会但馬支部	☎ 24 2040	
子ども教育相談	20日(土)	9:00~12:00	豊岡市ふれあいセンター	豊岡市ふれあいセンター	☎ 24 8303	
職 業 相 談	毎週月~金	8:30~17:15	ハ 口 - ワ - ー ク 豊 岡	ハ 口 - ワ - ー ク 豊 岡	☎ 23 3101	
	毎週(水)	8:30~19:00				
	27日(土)	10:00~17:00				
高齢者職業相談	毎週月~金	8:30~17:15	市役所建設課隣	高齢者職業相談室	☎ 23 1111	
くらしの相談	毎週月~金	9:00~17:00	市役所生活環境課	くらしの相談室		
外国人生活相談 Advisory Service	毎週月~金	8:30~17:15	市役所総務課	豊岡市国際交流協会	☎ 24 5931	
農 家 相 談	5日(金)	13:30~16:00	市役所農業委員会	農業委員会事務局	☎ 21 9021	
女性問題相談	毎 週 月・火・木・金	9:00~12:00 13:00~17:00	兵庫県豊岡総合庁舎 さわやか県民相談室	但 馬 県 民 局 女性問題相談担当	☎ 22 0514	
こころのケア相談	11日(木)	13:30~16:30	兵庫県豊岡総合庁舎	豊岡健康福祉事務所	☎ 26 3662	
ひきこもり相談	5日(金)	13:30~16:30	豊岡健康福祉事務所	保 健 指 導 課		

9月の納税

納税は便利な口座振替を利用ください

納期限 10月1日(月)

国民健康保険税 第3期

《問合せ》税務課収税係・各総合支所市民生活課