

発行 / 豊岡市 編集 / 政策調整部秘書広報課 〒668 8666 兵庫県豊岡市中央町2番4号
☎ 0796(23)1111 FAX 0796(24)2575 市長室FAX (24)1004 URL <http://www.city.toyooka.lg.jp>
(総合支所) 城崎 ☎(32)0001 竹野 ☎(47)1111 日高 ☎(42)1111 出石 ☎(52)3111 但東 ☎(54)1000

第28回 兵庫神鍋高原マラソン全国大会に 参加しませんか

= 8月26日(日)開催 =

神鍋高原マラソン大会は、神鍋高原を訪れるすべての人に楽しんでいただける大会です。大会当日はスイカや但馬牛のバーベキューのサービスなど多彩なイベントも予定しています。夏休み最後の日曜日は、神鍋高原で一緒に楽しみませんか。皆さん、ぜひ、参加ください。

と ころ 県立但馬ドーム
コ ー ス 神鍋高原周回コース
競技種目 5km・10km・ハーフマラソン・ファミリー
ジョギング(2km)

個人の部以外に団体の部(1団体5人以上8人以下)を実施します。団体の部はチーム全員が同じ種目を走り、上位5人の合計タイムで競います。

スタート時間

- ・5km.....午前8時45分
- ・10km.....午前9時
- ・ハーフ.....午前8時30分
- ・ファミリー...午前8時20分

ハーフマラソンには時間制限を設けます。関門閉鎖時間は次のとおりです。

- (1) 10km地点でスタート後1時間20分
 - (2) 15km地点でスタート後1時間55分
- なお、スタート後2時間30分で競技を打ち切りとします。

参加資格 5km...小学生以上
(ただし、45分以内に完走できる方)
10km...中学生以上
(ただし、1時間20分以内に完走できる方)
ハーフ...中学生以上
(ただし、2時間30分以内に完走できる方)
ファミリージョギングには年齢制限はありません。ただし、小学生未満は保護者同伴で参加ください。先着800人で申込受付を締め切ります。

参加料 5km・10km・ハーフマラソン...3,500円
(1人につき)
ファミリージョギング(1家族5人以内)
...3,500円(1家族につき)



昨年の大会の様子

申込方法 スポーツ振興課、各教育委員会分室または各地区公民館に備え付けの申込用紙に必要事項を記入の上、参加料を添えて申し込みください。

なお、市ホームページや携帯電話からも申し込みできます。その場合は、次のアドレスに接続し、指示する手順に従って申し込みください。

ホームページ・メールアドレス
<http://www.runnet.jp/>
(エントリー手数料200円が必要です)

申込期限 第1次申込 5月31日(木)
第2次申込 6月30日(土)
申込みは早めをお願いします。
インターネット・携帯電話での申込期限は、6月15日(金)です。
第1次申込者の中から抽選で100人に記念品をプレゼントします。

《申込み・問合せ》

兵庫神鍋高原マラソン全国大会実行委員会事務局
(教育委員会日高分室内) ☎42-1116 fax42-2024

環境経済型事業への

取組みを支援します

環境を良くする行動が経済効果を生み、経済効果が生まれることで環境を良くする行動が活発になります。その結果、さらに経済効果が高まります。

市では、このような「環境経済型」の事業を広げ、「環境と経済が共鳴するまち」をつくるため、皆さんの取組みを支援します。

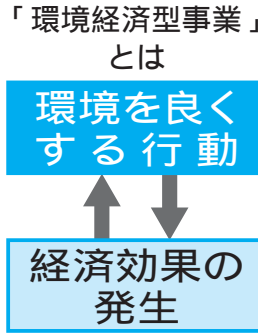

補助金の交付

次の取組みに補助金を交付します。

対象者
市内に事務所を置く中小企業者または個人
市内に事務所を置く中小企業者または個人で構成されたグループ
申込方法 コウノトリ共生課、各総合支所地域整備課

対象事業

対象	未活用資源（廃棄物、不要物など）による製品づくりのための設備投資	環境経済型事業に関する新たな製品、技術、サービスなどの開発
補助率	費用の3分の1	費用の2分の1
補助金額	10万円～100万円	30万円～300万円

または市ホームページにある申請書類に必要事項を記入の上、コウノトリ共生課に持参ください。
申込期限 6月29日(金)

産学連携の支援

製造過程で生まれる副産物を利用した製品開発や製造方法の改善などについて、専門家の意見を聞きたい事業者の方に、神戸大学および兵庫県立大学などの研究者を紹介します（環境経済型以外の事業でも利用できます）。

支援の流れ

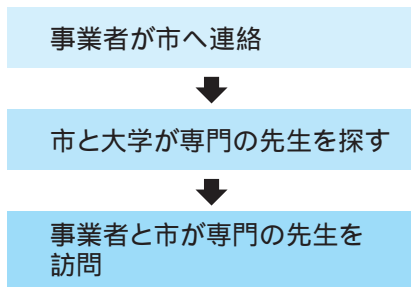

対象者 市内の事業者
申込方法 電子メール、ファックス、電話などによりコウノトリ共生課に連絡ください。

環境経済型事業のセミナーと交流会（市民環境大学）の開催

今年の市民環境大学は「環境はけっこう儲かる」をテーマとして、環境経済型事業のきっかけを見つけていただくこと、および受講者相互の交流を目的として次のとおり開催します。

時間 午後5時～7時30分（講義1時間30分、交流会1時間）
場所 市民会館など
対象者 市内在住または在勤の方
定員 40人
受講料 年額3,000円
申込方法 コウノトリ共生課、各総合支所地域整備課または市ホームページにある申込書に必要事項を記入の上、申し込みください（郵送、ファックス、電子メール可）。

いずれの事業も税の滞納など市の支援を受けることがふさわしくない事情のある方は、支援をお断りすることがあります。

開催日	講義のテーマ	講師(敬称略)
6月15日(金)	産業と環境の接点をつくる	京都大学大学院教授 植田和弘
7月5日(木)	エコの視点をビジネスに	中小企業金融公庫 海上泰生
8月6日(月)	安心、安全で自然を生かした惣菜づくり	㈱ロック・フィールド
10月3日(水)	豊岡の商品、環境を考えた商品は売れる	㈱イトーヨーカ堂
10月25日(木)	まちの資源を生かした地域ビジネス	NPO法人あまがさきエコクラブ
11月5日(月)	市長とともに環境と経済を語る(座談会)	兵庫県立大学教授 加藤恵正(コーディネーター)

開催日、講義のテーマ、講師は変更する場合があります。

申込期限 5月31日(木)

《申込み・問合せ》コウノトリ共生課環境政策係

fax 24・8101
メールアドレス
kounotorikyousei@city.toyooka.lg.jp
toyooka.lg.jp

豊岡市コウノトリ野生復帰 学術研究奨励補助金制度

コウノトリ

の野生復帰を基本テーマとし、豊岡市の自然環境・社会環境を対象とする卒業論文や研究論文の制作に係る交通費・宿泊費や事務経費などに対して補助を行います。



対象者
・大学に在籍する学生または大学院生（グループによる）

参加も可能）

- ・平成20年3月15日までに実績報告書の提出が可能な方対象経費
- ・豊岡市までの交通費および宿泊費（豊岡市「職員等の旅費に関する条例」を準用）の2分の1
- ・市内に延べ3泊以上滞在することとする。
- ・研究に関する事務経費の2分の1（上限 個人：1万円、グループ：2万円）

有害鳥獣一斉駆除のお知らせ

近年、増加傾向にある有害鳥獣による農作物被害に対処するため、シカ・イノシシの一斉駆除を実施します。



駆除期間中に入山される方は、蛍光色など目立つ色の服装で入山するなど、事故防止に協力ください。

期 間 5月26日(土)～6月30日(土)の毎週土・日曜日午前8時30分～日没

駆除方法 山中での猟銃による駆除（豊岡市有害鳥獣駆除班に委託実施）

駆除対象地域 市内一円

《問合せ》農林水産課農政係、各総合支所地域整備課

商業統計調査

平成19年商業統計調査を6月1日(金)現在で実施します。

この調査は、全国の卸売・小売業を営む事業所を対象とし、商業の実態を明らかにすることを目的としています。



調査に当たっては、5月下旬から調査員（顔写真入りの調査員証を携帯）が調査票記入のお願いに皆さんの事業所へ伺います。また、記入後は調査員が回収に伺いますので、協力をお願いします。

なお、記入いただいた内容は、統計の目的のみに用いられ、その他の用途に使われることはありませんので、正確に記入ください。

《問合せ》商工課商工振興係

コウノトリ普及啓発冊子「豊岡の挑戦」(改訂版)ができました

今日までのコウノトリに関わる豊岡の歴史と取り組みをまとめた、コウノトリ普及啓発冊子「豊岡の挑戦」(改訂版)を作成しました。



この冊子は、コウノトリ文化館およびコウノトリ本舗で1部300円で販売しています。なお、冊子の販売代金の一部はコウノトリ野生復帰の取り組みに充てられます。

皆さん、ぜひ、お買い求めください。

《問合せ》コウノトリ共生課コウノトリ共生係

市立竹野南森林公園が開園しました

4月1日、竹野町森本地区に市立竹野南森林公園が開園しました。

この公園は、私たちの暮らしと共に育んできた里山の環境を理解し、森の恵みを体験しながら、人と共生できる自然の営みや私たちの暮らしのあり方を考え、心の豊かさを高めることを目的として整備した公園です。

総面積は10・7ヘクタール、遊歩道は1、114メートルあり、休憩施設の東屋2棟を整備しています。



入口から約450メートル付近。竹野川を見下ろすことができる

ぜひ、当森林公園で森の恵みを体験して、心も体もリフレッシュしてください。
《問合せ》竹野総合支所地域整備課



くらしの情報

豊岡市役所
☎ 23 1111
城崎総合支所
☎ 32 0001
竹野総合支所
☎ 47 1111
日高総合支所
☎ 42 1111
出石総合支所
☎ 52 3111
但東総合支所
☎ 54 1000

期間



日本赤十字社社員増強月間
～社員増強運動に～

協力ください

5月は、日本赤十字社社員増強月間です。今年も、区長連合会をはじめ、関係者の皆さんの協力を得て、社員の増強運動を推進しています。

6月1日は人権の日です
・相談は人権擁護委員へ、

人権擁護委員は、市民の中から、広く社会の実情に通じ、人権擁護について理解のある方を市長が推薦し、法務大臣が委嘱します。

皆さんの人権問題（差別、嫌がらせ、いじめ、体罰など）について相談に応じます。

問合せ 総務課行政係



皆さん(社員)からの社資と寄付金は、国際救護活動や医療事業、血液事業等、数々の事業に役立っています。

期間中、各地区でお世話をいただく方が皆さんのお宅に伺いましたら、ぜひ、協力加入ください。

問合せ 社会福祉課地域福祉係 ☎ 24・7033 または各総合支所健康福祉課

5月31日は

「世界禁煙デー」

～タバコの煙のない環境をつくりましょう～

5月31日は、「世界禁煙デー」です。さらにわが国では5月31日～6月6日を「禁煙週間」としています。

タバコは、全世界で第2位の死亡原因となっています。世界中の喫煙者の半数である

～コバスに乗って出かけよう～
毎月第3日曜日は
コバス無料の日!

市民の皆さんに、コバスの利便性や快適性を体験していただくため、毎月第3日曜日はコバスの運賃を無料にします。この機会に、コバスで出かけてみませんか。

運賃無料の日 5月～平成20年3月の間の毎月第3日曜日(5月は20日です)

問合せ 都市整備課交通政策係

約6億5千万人の方が、最終的に喫煙によって命を奪われるといわれています。

また、毎年、数十万人の非喫煙者が受動喫煙によって命を奪われる事態となっていることも重大です。

問合せ 健康増進課保健指導係 ☎ 24・1127

催し



奈佐森林公園まつり

新緑の季節です。家族揃って、奈佐森林公園で楽しい一日を過ごしませんか。

日時 5月20日(日)午前9時～午後3時

場所 奈佐森林公園(豊岡市目坂)

内容 スタンプラリー、ビンゴゲーム、宝探し、魚のつかみ取り、

目坂そばなどその他

雨天の場合は、公園内の「ふれあい館」で開催します。

魚のつかみ取りに参加される場合は、着替えを用意してください。

問合せ 奈佐森林公園管理事務所 ☎ 24・7411



たじまドーム
T A J I M A D O M E
フェスティバル2007

楽しい催しがいっぱい但馬ドームのお祭りです。誘い合わせて、お越しください。

日時 5月27日(日)午前10時～午後4時

場所 但馬ドーム



目的グラウンド

内容

- ・北近畿最大規模150ブースの巨大フリーマーケット(衣類、雑貨、おもちゃなど)
- ・特設ステージで繰り広げら

第16回
とよおか作業所まつり

知的障害者の通所授産施設とよおか作業所「郷・とーぷ」と「愛・とーぷ」で、とよおか作業所まつりを開催します。これは、多くの方に作業所の内容と取組みを知っていただき、知的障害者への理解を深めていただくためです。皆さん、ぜひ、お越しください。

日時 5月20日(日)午前9時30分～午後3時30分

場所 五荘地区公民館(豊

れる、ギター弾き語り、各種ダンス、ものまねなどのパフォーマンス大会

・親子で楽しむ木工クラフトコーナー

・輪投げ、ペタンクなどのニクススポーツ体験コーナー

・軽食、飲料等の飲食コーナー

入場料 無料

問合せ 県立但馬ドーム

☎45・1900

fax 45・1901

ホームページアドレス

http://www.tajimadome.jp

メールアドレス

info@tajimadome.jp

岡市上陸) ☎23・3745

内容 和太鼓などのステージイベント、自主製品展示

即売、日用品バザー、たこ焼き

など

特典 先着50

0人に粗品進呈

運営スタッフ

(ボランティア)募集

当日、お手伝いいただける方は、連絡ください。

連絡・問合せ とよおか作業所

郷・とーぷ

☎24・1570



但馬国府・国分寺館

からのお知らせ

☎42・6111

第10回 企画展

「黄泉の国ってどんな国!?」

「古事記」や「日本書紀」に記された「あの世」の世界、

「黄泉の国」。発掘された資料

から、古代の人々があつた世を

どう捉えていたのか、また、生

死感の移り変わりを考えます。

開催期間 6月26日(火)ま

で

入館料 大人500円(65

歳以上250円)、高校生

200円、小中学生150円

ココロカード使用可

講演会

日時 6月23日(土)午後1

時30分、

場所 但馬国府・国分寺館

映像ホール

演題 あの世の考古学

講師 当館学芸員

参加費 無料

第6回ミニ企画展

「伊能忠敬 但馬を測る」

今から約200年前に、但

馬を訪れて測量した伊能忠敬

彼が作成した地図や当時の測

量器具から、当時の但馬の様

子を探ります。

開催期間 5月31日(木)まで

入館料 ミニ企画展のみの

観覧は無料

*開館時間は、水曜日(休館)

を除く、午前9時～午後5

時です。

募集



コウノトリ文化館

企画展コーナー 出展者募集

自然との共生に向けての啓

発と市民参加の推進を図るた

め、コウノトリ文化館「企画

展コーナー」の出展者を、随

時、募集します。

出展対象 次の事柄をテ

マとしたもの

・コウノトリ

・豊岡の文化や歴史、環境

・人と自然との共生

・環境と経済の共鳴

・営利活動を伴わないもの

出展期間 同一企画、2週

間以内

出展料 無料

問合せ コウノトリ文化館

☎23・7750

青い鳥学級生募集

市内在住で視力に障害のある方を対象に、青い鳥学級を開催します。誘い合わせ、参加ください。

テーマ 共に学び、共に励まし、共に生きる

期間 6～12月

参加費 1,000円(年間)

昼食、材料費等は別途、自己負担

日程・学習内容

月日	内容	場所
6月2日(土)	開級式・植村直己冒険賞授賞式および記念講演会	日高農村環境改善センター
7月12日(木)	視覚障害者用具と図書館の見学・障害者自立支援法について(盲人情報文化センター見学)	大阪市
8月9日(木)	陶芸教室・豊岡測候所見学	但馬楽々浦窯ほか
9月13日(木)	出前講座(消火器の使い方)	日高農村環境改善センター
10月11日(木)	講話と神鍋山散策	神鍋山ほか
11月8日(木)	出前講座(障害者自立支援法)	日高農村環境改善センター
12月13日(木)	閉級式	

申込期限 5月25日(金)
申込み・問合せ 教育委員
会日高分室 ☎42・1116

登録加工グループ募集

日高農林産物加工研究所で地域特産品を作ってみませんか?

地元で採れた

農産物を加工し

て地域特産品を作る、元気ある

グループを募集

しています。



現在、登録加工グループは

9グループあり、生産された加工品は学校給食の副食となったり、土産物として人気のあるものもあります。また、惣菜販売で活性化している地域の例もあります。

3人以上のグループで、意欲のある方を募集します。地産地消、地域特産、食育など、それぞれの夢を持って特産品づくりを目指しませんか。

豊岡コウノトリカップ

テニス大会ダブルス

参加者募集

日程 6月10日(日)

場所 神美台テニスコート

種目 各男女ダブルス

試合方法 予選リーグ戦後

順位別トーナメント

日高農林産物加工研究所

概要 農家の就業の確保、

地域農産物の加工および加工販売による農家所得の増大、

農業者の生産意欲の向上を図り、

農業と地域の活性化を推進する目的で開設

(昭和63年3月)。木造平屋建(延床面積206・48平方メートル)作業場、

資材倉庫、学習室を完備

場所 日高町岩中102・1 ☎42・4378

開設日時 月・金曜日の午前8時30分～午後5時30分

土・日曜日および夜間の使用については相談ください。

使用料 4時間以内1、580円、4時間を越える場合3、150円

申込み・問合せ 日高総合支所地域整備課

参加費 3,000円/組

定員 男女各24組

申込期限

5月31日(木)

申込み・問合せ

豊岡市テニス協会

齋藤さん

☎090・3496・3739

fax 44・0281



市民芸術文化

招へい事業の募集

市民団体が、

市民プラザの「ほっとステージ」を使用し、

プロのアーティストによる演劇

や演奏会を開催する場合に、

最大15万円の補助を行います。

平成19年度に開催する企画について募集します。

対象団体

・芸術文化事業を行うことを主たる目的とした団体

・代表者および事務局が確立している団体

・代表者が、市内に在住または在勤である団体

・営利を目的としない団体

対象事業

・市民プラザを使用して行う優れた芸術文化事業であること

・専門家(プロ)の招へいによつて行う有料の事業であること。ただし、政治や宗教の広報宣伝、営利および一門の発表を目的とする事業は除く

補助額 5～15万円



団体が実施する事業に要する経費の一部で、事業計画の内容を踏まえて、予算の範囲内で決定します。
 応募方法 市民プラザにある所定の応募用紙により応募ください。

問合せ 豊岡市民プラザ
 ☎24・3000

教室



プールで健康づくり
 運動教室
 『コスパ豊岡』『日高東部健康福祉センター』の
 プール利用料金を助成し

生活習慣病の予防や、健康づくりのための運動習慣を身につけるきっかけづくりに、体に負担の少ない水中運動を始めてみませんか。
 対象

- ・40歳以上の市民
- ・かかりつけの医師の指導や基本健康診査等の結果から運動を始めようと考えている方
- ・4カ月間継続して施設を利用できる方

・自分で体調管理ができる方
 ・利用期間の前後に、簡単な健康チェック、体力測定に必ず参加できる方
 過去に教室に参加された方は対象外です。

実施場所	コスパ豊岡 (三坂町4 15)	日高東部健康福祉センター(日高町堀809)
助成期間	7月～10月	6月～9月
助成内容	入会金および月会費を利用回数に応じて助成します。	定期券の購入代金に対し、1カ月につき1,000円を助成します。
募集人員	30人	20人(先着順)
申込期限	5月17日(木)から申込みを開始	5月24日(木)
申込期限	5月31日(木)	5月24日(木)

申込方法 それぞれの施設、市民課、保健センター、各総合支所健康福祉課に設置の申込用紙に必要事項を記入の上、提出ください。
 各施設の詳細は、申込書に添付の応募要項で確認ください。
 申込み・問合せ 健康増進課(保健センター)
 ☎24・1127または日高総合支所健康福祉課

但馬空の自然教室

空港や飛行機を身近に感じていただくイベントです。

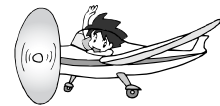

皆さん、ぜひ、お越しください。
 日時 5月27日
 (日)午前10時～午後4時
 場所 コウノトリ但馬空港
 内容 航空教室、空港施設

制度

手当の振込みのお知らせ

特別障害者手当を振り込みました



2・3・4月分の手当を金融機関の指定口座に振り込みました。なお、手当を受けている方で、施設等に入院または病院に入院(3カ月を超える)された場合は、連絡ください。
 振込日 5月10日(木)
 振込手当 特別障害者手当、障害児福祉手当、福祉手当
 (経過措置によるもの)

見学、セスナ体験飛行、紙飛行機教室など
 参加費 無料
 ただし、セスナ体験飛行は有料です。
 その他 無料駐車場があります。

問合せ 但馬空港推進協議会
 ☎24・2247
 ホームページアドレス
<http://www.tajima.or.jp/kukou/>

重度心身障害者(児)介護手当を振り込みます

1・2・3月分の手当を金融機関の指定口座に振り込みます。なお、手当を受けている方で、介護保険サービスの利用や施設等に入院または病院に入院(3カ月を超える)された場合は、連絡ください。

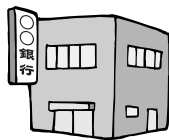

振込日 5月25日(金)
 振込手当 重度心身障害者(児)介護手当
 問合せ 社会福祉課障害福祉係
 ☎24・7033または各総合支所健康福祉課

豊岡市中小企業融資
（運転資金、設備資金に
活用ください）

対象者	下記 のいずれかに該当し、市税を滞納していない中小企業者 市内に1年以上主たる事業所を有し、同一事業を引き続き1年以上営んでいる方 市内に1年以上居住し、市内に主たる事業所を有する方 市内に1年以上居住し、市内に主たる事業所を開設しようとする方				
	業種	一般業種	卸売業	サービス業	小売業
	資本金・出資金	3億円以下	1億円以下	5,000万円以下	5,000万円以下
	常用従業員数	300人以下	100人以下	100人以下	50人以下

資金名	短期融資	長期融資
融資条件	平成20年3月31日(ただし、申込額が目標額に達した時点で締切)	
受付期限	1企業 1,000万円	
融資限度額	年1.7%	年2.2%
融資利率	1年以内	1年超5年以内
融資期間	・三井住友銀行 ・但馬銀行 ・みなと銀行 ・山陰合同銀行 ・但馬信用金庫 ・たじま農業協同組合 ・兵庫県信用組合	
取扱金融機関	融資申込書	市税に滞納がない旨の証明書
申込みに必要な書類	住民票(法人登記事項証明書)	
申込み	上記取扱金融機関	
問合せ	商工課商工振興係または各総合支所地域整備課	

旧日本赤十字社救護看護婦・
旧陸海軍従軍看護婦の皆さんへ
―内閣総理大臣の書状を
贈呈します―

先の大戦において、外地等
(事変の区域または戦地の区
域)に派遣され、戦時衛生勤務
に従事された旧日本赤十字社
救護看護婦および旧陸海軍従
軍看護婦の方(慰労給付金受
給者を除く)に対して、その
苦勞に報いるため、内閣総理
大臣の書状を贈呈しています。
なお、請求期限が2年間延
長され、平成21年3月31日ま
でとなりました。本人または
家族などから連絡ください。

品目横断的経営安定対策の
加入期限は7月2日です

わが国の農業は、農業者の
数が急速に減少するとともに
高齢化が進んでいます。この
ような状況の中で、今後の日
本の農業を背負って立つこと
ができるような意欲と能力の
ある担い手を中心とする農業
構造を確立することが課題と
なっています。
そこで、従来のようすへ

請求書類は、社会福祉課
(豊岡市福祉事務所)窓口に
あります。 ☎24・7033
請求・問合せ 総務省大臣
官房管理室業務担当(〒1
00・8926 東京都千代
田区霞が関2・1・2 中央
合同庁舎2号館8階)
☎03・5253・5182
Fax 03・5253・5190

恩給欠落者、戦後強制
抑留者、引揚者の皆さんへ

恩給欠落者、戦後強制抑留
者、外地等からの引揚者の本
人に、改めて慰藉の念を表す
ために、内閣総理大臣の特別

ての農業者を対象として講じ
てきた施策を見直し、その経
営の安定を図る「品目横断的
経営安定対策」に転換するこ
ととし、4月2日から、加入
申請受付が始まりました。
今回は、昨年の秋まき麦に
続き、主に米や大豆の生産者
を対象としています。

加入期限 7月2日(月)
申請・問合せ 農林水産省
兵庫農政事務所地域第二課
☎22・2171

慰労品」を贈呈しています。
過去に、内閣総理大臣の書
状等を受けた方、書状等の請
求をしなかった方も対象です。
請求書類は、社会福祉課
(豊岡市福祉事務所)
☎24・7033および各総
合支所健康福祉課窓口にあ
ります。
請求・問合せ 独立行政法
人 平和祈念事業基金(〒
163・0231 東京都新
宿区西新宿2・6・1)
☎0120・234・933
(月)金曜日、午前9時15
分〜午後5時15分)
ホームページアドレス
<http://www.heiwa.go.jp>

試験

平成19年度
国家公務員採用 種試験
(高校卒業程度)

職種 行政事務、税務、機
械、土木、林業
受験資格 昭和61年4月2
日〜平成2年4月1日に生
まれた方
申込受付期間 6月26日

(火)7月3日(火)

申込用紙、受験案内は、5月14日(月)から配布します。第1次試験日 9月9日(日)

試験場所 福知山市、神戸市、大阪市など

問合せ 人事院近畿事務局

試験係 〒553-8511

3 大阪市福島区福島1-1-60)

☎06-4796-2191

*24時間テレホンサービス

☎06-4796-2199

ホームページアドレス

<http://www.jinji.go.jp/kinki/>

相談



第19回

大学等就職面接相談会
「セレクションイン たしま」

来春、大学等を卒業し、地元但馬に就職を希望する方が企業の人事担当者とは相談、面談ができます。家族の方等の代理参加もできます。

日時 6月8日(金)午後1時~4時

その他



但馬技術大学校自動車部

イギリス遠征

バイオディーゼル燃料で

豊岡をアピール

県立但馬技術大学校の自動車部は、7月にイギリスで開催されるバイオディーゼル燃料(植物油原料)での省エネカーレース(エコマラソン)に挑戦

場所 ホテル幸祥

(日高町土居)

☎42-5500

対象



- ・平成20年春に大学、短大、各種専門学校卒業予定者
- ・平成19年春に大学、短大、各種専門学校卒業の未就職者
- ・Uターン就職希望者

その他 当日、午前9時30分から、「就職支援セミナー」を開催します。

問合せ ハローワーク豊岡

職業相談第二部門

☎23-3101または

ハローワーク八鹿 職業相談部門

☎079-662-2217

します。

この挑戦は、バイオディーゼル燃料の普及・活用にかける実用研究としてだけでなく、環境を良くしようと取り組む豊岡市を大いにアピールするものです。

問合せ 県立但馬技術大学

校自動車工学科

☎24-2233

ホームページアドレス

<http://www.cleandiesel.jp>

市交際費を公開します

市交際費の区分内訳

平成18年4月~平成19年3月

区分	金額
祝い金	446,000円
粗酒等	592,003円
御供香典	335,000円
御供花	309,900円
御見舞金	100,000円
会費・負担金	306,500円
贈答品	83,119円
大会等「市長賞」	117,870円
広告掲載料	10,000円
市政PRグッズ	480,300円
合計	2,780,692円

詳細は、市ホームページに掲載しています。また、秘書広報課で閲覧できます。問合せ 秘書広報課秘書係

講座・講習



就業資格取得講習会

受講料 有料(受講料、テキスト代)
受付開始日 6月1日(金)
申込み・問合せ 但馬労働基準協会 ☎24-3879

講習名	月日	時間	場所	定員	
フォークリフト運転技能講習	学科 7月14日(土)	午前9時~午後6時15分	じばさん但馬	50人(先着順)	
	実技	7月15日(日)	午前8時~午後6時		神鋼アクテック(株)日高工場
		7月21日(土)			
		7月22日(日)			
型枠支保工の組立て等作業主任者技能講習	学科 7月7日(土)	午前9時~午後5時10分	じばさん但馬	40人(先着順)	
	7月8日(日)				
アーク溶接等業務特別教育	学科 7月27日(金)	午前9時~午後5時	県立但馬技術大学校	40人(先着順)	
	実技				7月28日(土)
					7月29日(日)
刈払機取扱作業衛生教育	学科 7月16日(月・祝)	午前10時~午後4時	市民会館	30人(先着順)	
	実技	午後4時~5時			

お詫びと訂正

4月25日発行の「広報とよおか」第49号、30ページの「豊岡の宝探し・奈佐地区」中、野垣の木造十一面観音像の写真は、豊岡市野上・帯雲寺の木造十一面観音像の誤りでした。お詫びし、訂正いたします。



野垣の木造十一面観音像

献 血

地域	対象地区および対象事業所	日	曜日	受付時間	会 場
豊岡	法花寺・祥雲寺・栄町・鎌田・下宮・本庄境・中庄境・上庄境・梶原・日撫	11	月	9:30～11:30	三江公民館
				13:00～15:00	
豊岡	納屋・上佐野・佐野・弥栄・九日市中町・九日市上町・九日市下町	25	月	9:30～11:30	八条公民館
				13:00～15:00	
竹野	轟・鬼神谷・小丸・草飼・宇日・田久日・切濱 芦谷・須谷・和田・阿金谷・羽入・松本・濱須井・奥須井	26	火	9:30～11:30	竹野地区公民館
				13:00～15:00	

相 談

健康相談

地域	日	曜日	受付時間	会 場	対 象
豊岡	4	月	9:00～10:30	豊岡市保健センター	どなたでも
	21	木	13:30～15:00	長寿園	高齢者
竹野	6	水	9:30～11:00	竹野健康福祉センター	どなたでも
日高	19	火	13:00～14:00	日高健康福祉センター	
出石	12	火	10:00～11:30	出石健康福祉センター	
但東	18	月	10:00～11:30	但東健康福祉センター	

もしもし電話健康相談

曜 日	受付時間	電 話
月～金	9:00～17:00	☎ 22 7700

休日急病診療所 (豊岡健康福祉センター内・城南町23 6) ☎ 23-9219

診 療 日	受付時間	診 療 科 目
3日(日)・10日(日) 17日(日)・24日(日)	9:00～11:30 13:00～16:30	内科・小児科

会場が記載されていない保健行事は、各地区において下記センターで開催します。

	地 域	豊 岡	城 崎	竹 野	日 高	出 石	但 東
育児教室	すくすく教室(1歳児) にこにこ教室(2歳児)	豊岡市保健センター (城南町23 6)	城崎健康福祉センター (城崎町湯島 625 9)	竹野健康福祉センター (竹野町須谷 1478)	日高健康福祉センター (日高町祢布 891 2)	出石健康福祉センター (出石町福住1302)	
乳幼児健康診査	4か月児健康診査 7か月児健康診査 1歳6か月児健康診査 3歳児健康診査	豊岡市保健センター					

6月の保健行事

豊岡市 健康増進課 ☎ 24 - 1127
 城崎総合支所 健康福祉課 ☎ 32 - 0001
 竹野総合支所 健康福祉課 ☎ 47 - 1111
 日高総合支所 健康福祉課 ☎ 42 - 1111
 出石総合支所 健康福祉課 ☎ 21 - 9027
 但東総合支所 健康福祉課 ☎ 21 - 9034

母と子の健康

4 か月児健康診査 個別に通知します

地域	日	曜日	受付時間	対 象
豊岡 城崎 竹野	1	金	13:00～14:00	平成19年1月 11～31日生
	29	金		平成19年2月 1～20日生
日高	28	木	13:00～13:30	平成19年2月生
出石 但東	19	火	13:15～13:30	平成19年1月16日 ～2月15日生

持ち物 母子手帳・バスタオル
内 容 身体計測・内科・育児相談・離乳食相談など

7 か月児健康診査 生年月日を十分ご確認ください

地域	日	曜日	受付時間	対 象
豊岡 城崎 竹野	6	水	13:00～14:00	平成18年10月21日 ～11月10日生
日高	28	木	13:15～13:45	平成18年11月生
出石 但東	19	火	13:15～13:30	平成18年10月16日 ～11月15日生

持ち物 母子手帳・バスタオル
内 容 身体計測・内科・育児相談・離乳食相談・歯科相談・ブックスタート(絵本の読み聞かせ)など

1 歳6 か月児健康診査 生年月日を十分ご確認ください

地域	日	曜日	受付時間	対 象
豊岡 城崎 竹野	12	火	13:00～14:00	平成17年11月 8～25日生
	19	火		平成17年11月26日 ～12月18日生
日高	14	木	13:00～13:30	平成17年11月生
出石 但東	6	水	13:15～13:30	平成17年11～12月生

持ち物 母子手帳・歯ブラシ・コップ・タオル
内 容 身体計測・内科・歯科・育児相談・歯科相談・フッ素塗布(希望者500円)など

3 歳児健康診査 個別に通知します

地域	日	曜日	受付時間	対 象
豊岡 城崎 竹野	5	火	13:00～13:40	平成16年3月 1～20日生
日高	21	木	13:00～13:45	平成16年3～4月生

持ち物 母子手帳・質問票・視聴覚アンケート・尿
内 容 身体計測・内科・歯科・尿検査・育児相談・歯科相談など

プレママ相談

地域	日	曜日	受付時間	対 象
豊岡	15	金	9:00～11:00	妊娠届を提出する方
	29	金		
日高	12	火	9:30～11:00	

持ち物 妊娠届出書・印鑑
内 容 母子手帳交付・保健師、栄養士、歯科衛生士の相談など
その他の支所では、随時交付させていただきます。

すくすく教室(1歳児育児教室)

地域	日	曜日	受付時間	対 象
城崎	8	金	13:15～13:30	平成18年4～6月生

持ち物 母子手帳・バスタオル
内 容 身体計測・親子遊び・育児相談・歯科相談など

にこにこ教室(2歳児育児教室)

地域	日	曜日	受付時間	対 象
豊岡	22	金	13:00～13:15	平成17年3月生
			13:30～13:45	平成17年4月生
城崎	8	金	13:00～13:15	平成17年3～5月生
日高	14	木	13:15～13:30	平成17年4月生
出石 但東	12	火	13:15～13:30	平成17年3～4月生

持ち物 母子手帳・コップ・タオル・歯ブラシ
内 容 身体計測・歯科診察・フッ素塗布(希望者500円)・育児相談など

母親交流 ～子育ての友達をつくりましょう～

地域	日	曜日	受付時間	対 象
出石 但東	20	水	13:30～13:45	妊娠中の方・生後2か 月ごろまでの乳児とその保護者

持ち物 母子手帳
内 容 友達づくり、保健師などの相談

健診は住所地域の総合支所および保健センターで受診していただくことを原則とします。

別の会場で、受診を希望される場合は、各住所地域の総合支所、保健センターまで連絡ください。

6月の主な相談

JUNE

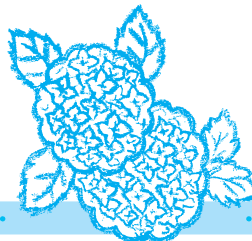

内 容	日・曜日	時 間	場 所	問 合 せ	電 話
人 権 相 談	1日(金)	13:00~16:00	市 役 所	総 務 課 行 政 係	☎ 23 1111
		9:30~11:30	竹 野 総 合 支 所		
		13:30~16:00	出石ふれあいセンター 但東健康福祉センター		
	1日(金) 11日(月)	13:30~16:00	日高農村環境改善センター		
行 政 相 談	1日(金)	9:30~11:30	竹 野 総 合 支 所	秘書広報課広報広聴係	
	7日(木)	13:30~16:00	但東健康福祉センター		
	11日(月)	13:30~15:30	日高農村環境改善センター		
	13日(水)	13:00~15:00	出石総合支所		
	16日(土)	10:00~11:30	豊岡健康福祉センター		
身体障害者相談	6日(水) 20日(水)	13:00~16:00	豊岡健康福祉センター	社会福祉課障害福祉係	☎ 24 7033
身体障害者 (聴覚障害者)相談	27日(水)	13:00~16:00			
知的障害者相談	12日(火) 26日(火)	9:00~11:00			
精 神 障 害 者 保 健 福 祉 相 談	14日(木)	9:00~11:00	城 崎 総 合 支 所	城崎総合支所健康福祉課	☎ 32 0001
	21日(木)		豊岡健康福祉センター	社会福祉課障害福祉係	☎ 24 7033
	28日(木)		出石総合支所	出石総合支所健康福祉課	☎ 21 9027
心 配 ご と 相 談	毎週月~金 (法律相談日は除く)	13:00~16:00	豊岡健康福祉センター	豊岡地区センター	☎ 24 7311
	5日(火) 15日(金) 25日(月)	10:00~15:00	日高健康福祉センター	日高地区センター	☎ 42 0100
	7日(木) 21日(木)	13:30~15:00	城崎健康福祉センター	城崎地区センター	☎ 32 4503
		13:30~16:00	出石健康福祉センター 但東健康福祉センター	出石地区センター 但東地区センター	☎ 52 3024 ☎ 54 0181
	結 婚 相 談	1日(金) 15日(金)	13:00~16:00	豊岡健康福祉センター	豊岡地区センター
5日(火) 25日(月)		13:00~16:00	日高健康福祉センター	日高地区センター	☎ 42 0100
6日(水) 20日(水)		13:30~16:00	出石健康福祉センター	出石地区センター	☎ 52 3024
7日(木)		13:30~16:00	但東健康福祉センター	但東地区センター	☎ 54 0181
		13:30~15:00	城崎健康福祉センター	城崎地区センター	☎ 32 4503
14日(木)		13:30~16:00	森本福祉センター	竹野地区センター	☎ 47 1423
		13:30~16:00	豊岡健康福祉センター	豊岡地区センター	☎ 23 2573
法律相談(受付12:00~) (先着8名・電話予約不可)	5日(火)	13:00~16:00	豊岡健康福祉センター	豊岡地区センター	☎ 23 2573
行政書士相談	9日(土)	13:00~16:30	日高農村環境改善センター	行政書士会但馬支部	☎(0796) 98 1044
子ども教育相談	16日(土)	9:00~12:00	豊岡市ふれあいセンター	豊岡市ふれあいセンター	☎ 24 8303
職 業 相 談	毎週月~金	8:30~17:15	ハローワーク豊岡	ハローワーク豊岡	☎ 23 3101
	毎週水	8:30~19:00			
	23日(土)	10:00~17:00			
高齢者職業相談	毎週月~金	8:30~17:15	市役所建設課隣	高齢者職業相談室	☎ 23 1111
くらしの相談	毎週月~金	9:00~17:00	市役所生活環境課	くらしの相談室	
農家相談	5日(火)	13:30~16:00	市役所農業委員会	農業委員会事務局	
女性問題相談	毎 週	9:00~12:00	兵庫県豊岡総合庁舎 さわやか県民相談室	但馬県民局 女性問題相談担当	☎ 22 0514
	月・火・木・金	13:00~17:00			
こころのケア相談	14日(木)	13:30~16:30	兵庫県豊岡総合庁舎	豊岡健康福祉事務所	☎ 26 3662
ひきこもり相談	1日(金)	13:30~16:00	豊岡健康福祉事務所	保健指導課	

5月の納税

納税は便利な口座振替を利用ください

納期限 **5月31日(木)**

軽自動車税 全期

自動車税 全期

《問合せ》 税務課収税係・各総合支所市民生活課

《問合せ》 豊岡県税事務所課税第1課 ☎26 3628