

市の鳥「コウノトリ」 市の両生類「オオサンショウウオ」 市の石「玄武岩」

発行 / 豊岡市 編集 / 政策調整部秘書広報課 〒668 8666 兵庫県豊岡市中央町2番4号
☎ 0796(23)1111 FAX 0796(24)2575 市長室FAX (24)1004 URL <http://www.city.toyooka.lg.jp>
(総合支所)城崎 ☎(32)0001 竹野 ☎(47)1111 日高 ☎(42)1111 出石 ☎(52)3111 但東 ☎(54)1000

仲田光成記念 第8回豊岡竹野 全国かな書展作品募集

応募期間 9月1日(月)~5日(金)
午前9時~午後5時

日本のかな書道会の重鎮、仲田光成さん(竹野町松本出身)の偉業を記念し、かな書の普及と地域文化の高揚を願い開催する「仲田光成記念第8回豊岡竹野全国かな書展」の作品を募集します。皆さん、ぜひ、応募ください。



第7回展では全国29都道府県から4,358点の応募があった



仲田光成さん

部門	小学生			中学生	高校生	一般
	幼~2年	3~4年	5~6年			
指定課題	しお	う青 みい	の但 秋馬	かな 書 街 道	指定なし	指定なし
作品規格	半紙	半紙	半紙	半切4分の1	半切 縦書きに限る	半切 縦横自由
書体	楷書	楷書	楷書	楷書または 行書	かなまたは 調和体	かなまたは 調和体

搬入場所 竹野総合支所総務課
出品料 一般の部 3,000円
 高校生の部 500円
 小・中学生の部 無料
表具料 5,000円(一般の部 入選以上の方のみ)
後日、通知しますので納付ください。
展示期間 11月21日(金)~24日(月・休)
展示場所 竹野北前館2階・3階、中竹野ふるさと館
応募方法 竹野総合支所総務課にある出品申込書等に必要事項を記入の上、提出ください。

い。出品申込書等は市のホームページからもダウンロードできるほか、下記の実行委員会事務局まで問い合わせいただければ、メール、郵送またはファックスで送ります。

《応募・問合せ》
竹野総合支所総務課内
「豊岡竹野全国かな書展実行委員会事務局」
☎47-1111 FAX47-1850
メールアドレス
takeno-soumu@city.toyooka.lg.jp



仲田光成・森田子龍(展覽会)
~ 書の美に見る豊岡の巨匠・二人の先駆者 ~
(詳細は4ページをご覧ください)

日程 7月5日(土)~8月24日(日)
場所 県立円山川公苑美術館

7月1日から 福祉医療の受給者証を更新します

福祉医療とは、乳幼児や母子家庭、障害のある方、一定の要件を満たした高齢者などの皆さんが気軽に受診できるよう、医療費の一部を県や市で助成する制度です。

《問合せ》市民課国保医療係 ☎21 9061 または各総合支所市民生活課

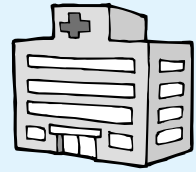

受給者証は
6月下旬に郵送

現在、お持ちの「福祉医療費受給者証」の有効期限は、6月30日です。

現在受給中で、審査の結果、引き続き受給資格のある方には、6月下旬に新しい受給者証を郵送します。また、所得制限などにより該当しなくなった方には、非該当の通知を郵送します。

新たに受給資格を
有する方へ

次の方は、新たに受給ができるようになりますので、国保窓口で申請してください。昨年まで所得制限などにより非該当となっていたが、平成19年中の所得から該当する方
他市町から転入して、まだ申請手続きが済んでいない方
申請手続きには、印鑑、健康保険証および身体障害者手帳・療育手帳・精神障害者保健福祉手帳・児童扶養手当証書(所持者のみ)が必要です。

各種福祉医療制度の対象者・所得制限・一部負担金など

福祉医療名	対象者	所得制限 (平成19年中の所得)	一部負担金
乳幼児等医療	小学3年生以下の方	<ul style="list-style-type: none"> ・0歳児は所得制限なし ・1歳以上は表1の基準額未満 	外来... 1つの医療機関当たり1日700円まで、月2回(1,400円)までの負担 入院... 1割負担、1カ月の限度額2,800円
老人医療	65歳～69歳の方	対象者本人が市民税非課税の方(課税所得が145万円以上ある65歳以上の方と同一世帯の場合は対象となりません)	要した医療費の2割(世帯の所得状況に応じた負担限度額あり... 表3参照)
母子家庭等医療	<ul style="list-style-type: none"> ・ひとり親家庭の母などと18歳以下の方 ・遺児(両親のいない18歳以下の方)ただし、20歳以下で次の～に該当する方も対象となります。高等学校・中等教育学校・特別支援学校に在学中の方 高等専門学校に在学し、第3学年の課程を修了するまでの方 専修学校の高等課程に在学中の方(高等学校卒業者は除く) 外国人学校に在学中の方 	表1の基準額未満	外来... 1つの医療機関当たり1日500円まで、月2回(1,000円)までの負担 入院... 1割負担、1カ月の限度額2,000円
重度障害者医療	<ul style="list-style-type: none"> ・身体障害者手帳1級・2級の方 ・療育手帳A判定の方 ・精神障害者保健福祉手帳1級の方 	表2の基準額未満	
高齢重度障害者医療	重度障害者医療の資格要件を満たす後期高齢者医療制度の被保険者		

所得課税証明書の提出が必要な方

次に該当する方は、所得課税証明書の提出が必要です。

対象者の扶養義務者が市外に在住している場合は、扶養義務者の平成20年度の所得課税証明書（平成19年中の所得）
平成20年1月2日以降に豊岡市へ転入された方は、本人、配偶者、扶養義務者の平成20年度の所得課税証明書（平成19年中の所得）

表1 乳幼児等・母子家庭等医療の所得基準額

扶養親族数	扶養義務者などの所得	
	乳幼児等	母子家庭等
なし	532万円	192万円
1人	570万円	230万円
2人	608万円	268万円
3人以上	1人増すごとに38万円を加算した額	

表2 重度障害者・高齢重度障害者医療の所得基準額

扶養親族数	本人の所得	扶養義務者などの所得
なし	360万4千円	628万7千円
1人	398万4千円	653万6千円
2人	436万4千円	674万9千円
3人以上	1人増すごとに38万円を加算した額	1人増すごとに21万3千円を加算した額

上記表1、表2の金額は、社会保険料控除などの所得控除後の金額です。なお、母子家庭などで、養育費を受けているときは、その額も所得に算入します。所得控除の詳細は、国保窓口へ問い合わせください。

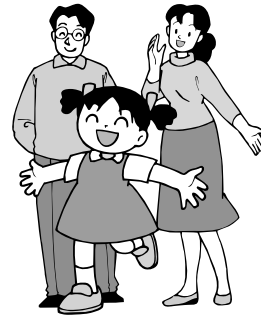

福祉医療制度の受給資格審査には、平成19年中の所得額が必要となりますので、申告されていない方は、早急に税務課で申告を済ませてください。

その他の特記事項

兵庫県外の受診

兵庫県以外の保険医療機関などでは、福祉医療制度の受給者証が使用できませんので、健康保険証のみで受診後、国保窓口で申請（領収書などを添付）により福祉医療費を助成します。

薬局でも一部負担金が必要
薬局も1つの医療機関としての取扱いになり、一部負担金が必要ですので、薬局でも

表3 老人医療の負担限度額

区分	自己負担限度額（月）	
	A 外来（個人単位）	B 入院（+外来）（世帯単位）
一般	12,000円	44,400円
低所得者	8,000円	24,600円
低所得者		15,000円

低所得者...世帯全員が市民税非課税である受給者
低所得者...世帯全員が市民税非課税で、その世帯の所得が一定基準以下の世帯に属する受給者

表4 低所得者の福祉医療一部負担金

医療名	低所得者の一部負担金	
老人	外来	低所得者...2割 (月限度額8,000円)
		低所得者...1割 (月限度額8,000円)
	入院(+外来)	低所得者...2割 (月限度額24,600円)
		低所得者...1割 (月限度額15,000円)
乳幼児等	外来	1日500円まで月2回(1,000円)まで
	入院	1割(月限度額2,000円)
重度障害者・高齢重度障害者・母子家庭等	外来	1日300円まで月2回(600円)まで
	入院	1割(月限度額1,200円)

低所得者...各医療の受給者本人と所得制限の対象者の両方が市民税非課税者で、それぞれの方の所得が一定基準以下の世帯に属する受給者

必ず医療受給者証を提示ください。
老人医療の負担限度額
外来の場合、同一月内に支払った医療費の合計が負担限度額（表3A）を超えた場合、申請により超過した分を返金します。
入院の場合、負担限度額表3Bに達した時は、その後の自己負担はありません。
なお、同一月内に外来がある場合は、申請により超過した分を返金します。



低所得者の一部負担金
各医療の受給者または所得制限の対象になる方の所得が一定の基準に満たない場合には、一部負担金が軽減されます（詳細は表4をご覧ください）。
乳幼児等・母子家庭等・重度障害者・高齢重度障害者医療の入院費
乳幼児等、母子家庭等、重度障害者、高齢重度障害者の各医療の受給者で、連続して3カ月入院した場合には4カ月目以降の一部負担はありません。



くぐりの情報

豊岡市役所
☎ 23 1111
城崎総合支所
☎ 32 0001
竹野総合支所
☎ 47 1111
日高総合支所
☎ 42 1111
出石総合支所
☎ 52 3111
但東総合支所
☎ 54 1000

期間

6月は「環境月間」

環境に配慮した「循環型社会」の実現のためには、一人ひとりが今のライフスタイルを見つめ直し、身近にできることから取り組んでいくことが大切です。



アイドリング・ストップ等のエコドライブを実践しましょう。

買い物にはマイバッグを持参しましょう。

容器包装のリサイクルに積極的に協力しましょう。

これから夏に向けて、部屋の冷房は28度を目安に設定しましょう。

問合せ 生活環境課生活環境係 ☎23・5304

催し

平成20年度教科書展示会

教育関係者だけでなく、保護者や一般の方々に教科書や教科に対する理解を深めていただくため、年に一度、教科書展示会を開催しています。

ぜひ、来場いただき、意見を寄せください。

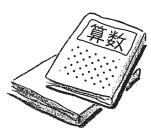

期間 6月20日(金)～7月6日(日)午前10時～午後6時

ただし、6月24日(火)、30日(月)、7月1日(火)は休館です。

場所 図書館本館 2階
展示ホール
展示教科書
市内の小・中学校
校使用教科書
高等学校の使用教科書

問合せ こども教育課指導係 ☎23・1452

仲田光成・森田子龍 書の美に見る豊岡の巨匠

二人の先駆者

豊岡が生んだ偉大な書家の展覧会を開催します。

ぜひ、鑑賞ください。

日時 7月5日(土)～8月24日(日)午前9時～午後5時

7月5日(土)のみ午後1時～5時

場所 県立円山川公苑美術館(小島)

観覧料 大人200円、小中学生100円(ココロンカード利用者は無料)

その他 希望者に無料観覧券(500枚)を配布します。1枚につき1人が無料、1人2枚限り(先着順)

記念講演会
日時 7月5日(土)午後2時

場所 心温まる宿「ひだまり」1階 多目的ホール

(県立円山川公苑北隣) 演題「書の美に見る豊岡の巨匠・二人の先駆者」

講師 美術評論家 田宮文平さん

その他

・整理券を配布します。

・市役所から円山川公苑まで無料シャトルバス(定員25人)を運行します。

市役所発:午後0時30分
円山川公苑発:午後4時

シャトルバスの利用を希望の方は、文化振興課に申し込みください。



無料観覧券および整理券の配布

配布期間 6月20日(金)～

配布場所 文化振興課または教育委員会各分室

申込み・問合せ 文化振興課 ☎23・1160

ラベンダーまつり

ラベンダーの花の摘み取り、ブルーベリーのもぎ取りなどの体験ができます。

ぜひ、お越しください。

日時 6月29日(日)午前10時～午後5時

場所 片間ふれあい農園

(出石町片間)

その他 もちつき体験、特産品販売、バザーなどもあります。

問合せ 片間ふれあい農園組合組合長 中嶋弘幸さん
☎090・5253・8045

または出石総合支所地域整備課 ☎52・3111

中村吉右衛門と

歌舞伎を楽しむ
みんないっしょに！

近畿大学豊岡短期大学では、平成20年度の伝統芸能公開講座として、歌舞伎界を代表する中村吉右衛門さんを招いての講演会に招待します。

堂々たる体躯と陰影に富む演技、セリフ回しを持ち味とする吉右衛門さんの講演をお楽しみください。

日時 6月29日(日)午前11時～正午(開場午前10時30分)

場所 近畿大学豊岡短期大学 和花季会馆

内容 歌舞伎の表現方法

法、吉右衛門、歌舞伎のいろはを見せる

出演

歌舞伎俳優 中村吉右衛門さん

演劇評論家 小玉祥子さん

対象 小学生(同伴の保護者も対象)、中学・高校生、障害者(付き添いも対象)

入場料 無料

申込方法 電話、メールアドレスは往復ハガキ(氏名(ふりがな)、年齢、住所、電話番号を記入)で申し込みください。

申込期限 6月25日(水)

申込み・問合せ 近畿大学豊岡短期大学「公開講座」

係 ☎668・8580 戸

牧160) ☎22・6361

メールアドレス office@konotori.kindai.ac.jp

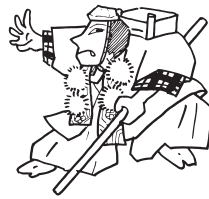

募集



豊岡市老人福祉計画・第4期介護保険事業計画 策定委員募集

市では、平成21年度から23年度までを計画期間とする

「老人福祉計画・第4期介護保険事業計画」を策定します。

この計画に皆さんの意見を反映させるため、計画策定委員を募集します。

対象 次の条件をすべて満たす方

・市内に在住または在勤の20歳以上の方

・高齢者福祉の推進に熱意のある方

・平日の昼間に開催する会議に出席できる方

定員 3人程度(委員20人程度の内)

申込方法 所定の申込用紙に必要事項を記入の上、介護保険課または各総合支所健康福祉課に提出ください。

申込用紙は市民課・介護保険課・各総合支所健康福祉課にあります。また市ホ-

ル

ル



有料広告募集

農業共済だより

年3回(8月、

12月、3月)発

行の農業共済だ

よりの最下段に

掲載する広告を

募集します。

広告サイズ・募集枠

縦6センチ×横8・3セン

チ:2枠

発行部数 1万部

広告料 1枠10、000

円/回

申込期限 7月4日(金)

(先着順)

申込み・問合せ 農業共済

課家畜園芸係

☎24・8113

ムページからもダウンロード

できます。

その他 委員の任期は平成

21年3月末までで、この間

に4回程度会議を開催する

予定です。また、会議に出

席された場合、市の規定に

よる報酬を支払います。

申込期限 6月23日(月)

問合せ 介護保険課介護保

険係 ☎24・2401

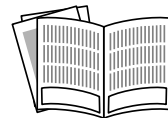

保育園体験入園の募集

日高地域の保育園で、在宅の親子を対象に体験入園を行います。たくさんの方と一緒に遊びを経験させたい」とい方は、ぜひ参加ください。

日時 7月7日(月)～11日(金)午前9時30分～11時30分

対象 0～5歳児とその保護者

体験入園料 1日200円(幼児のみ給食体験をします)



申込方法 保育園所定の申込用紙に必要事項を記入の上、申し込みください。

コウノトリの七夕飾り作り 参加者募集

願いを込めながら、パッチワークキルトの「コウノトリ星(織姫♡彦星)七夕飾り《壁掛けタイプ》」を作りませんか。

気軽に参加ください。

日時 7月6日(日)午後1時30分～3時30分

場所 コウノトリ文化館

保育園名	募集組数	電話番号
こくふ保育園	6組	☎42-1717
八代保育園	3組	☎42-1731
蓼川保育園	8組	☎42-0169
蓼川第二保育園	4組	☎42-1122
静修保育園	5組	☎42-1056
三方保育園	2組	☎44-0610
清滝保育園	3組	☎45-0450
西気保育園	2組	☎45-0152

申込期間 6月23日(月)～27日(金)(先着順)

申込み・問合せ 各保育園

参加費 1,000円(材料代)

持ち物 針、糸(白・黒)、ボード、布用ハサミ、紙切りハサミ

定員 30人(先着順)

申込期限 6月25日(水)

申込み・問合せ コウノトリ文化館

☎23-7750



放課後児童クラブ アルバイト募集

市内には、現在22カ所の放課後児童クラブがあり、幼稚園から小学校6年生までの放課後留守家庭の児童約820人が利用しています。

この子どもたちと、夏休み期間中、一緒に勉強をしたり、遊んだりするアルバイトを募集します。子どもの好きな方、子どもと関わる仕事を目標としている方の申込みをお待ちしています。



勤務期間 7～8月の週3～5日程度(短期勤務可)

勤務時間 午前8時～午後6時30分のうち、5～6時間程度

申込方法 所定の申込用紙に必要事項を記入の上、子ども育成課に提出ください。

申込期限 6月25日(水)

その他 詳細は、市ホームページに掲載しています(申込者多数の場合は、長期間従事可能な方を優先)。

申込み・問合せ こども育成課

☎29-0053

ナイター硬式テニス教室 参加者募集

夜のテニス教室を開催します。ぜひ、参加ください。

日時 7月4日～8月22日の毎週金曜日、午後7時30分～9時30分(8回)

雨天の場合も開催します。

場所 神美台スポーツ公園 テニスコート

対象 市内在住または在勤在学の中学生以上の方で、初級者または中級者

高校生以下の方は、保護者の承諾が必要です(中学生は、保護者が同伴ください)。

指導者 日本体育協会公認テニス指導員または市テニス協会員

参加費 4,000円(ボール代、保険料などの実費)

初日に持参ください。

持ち物 テニスラケット、シューズ、飲み物

貸出用ラケットが、若干あります。

定員 80人(先着順)

申込期限 6月27日(金)

申込み・問合せ スポーツ振興課 ☎21-9023

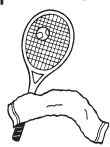

「国際交流会」参加者募集

(社)豊岡青年会議所と韓国の全州青年会議所との姉妹交流事業です。

韓国語、国際交流に興味のある方は、ぜひ参加ください。
日時 7月6日(日)午後1時30分～4時(開場午後1時)
場所 豊岡地区公民館(立野町)
内容



- ・(第1部)文化を知ろう
- ・VTR、スライド、クイズ
- ・(第2部)日韓落語会
- ・出演 笑福亭銀瓶(ぎんべい)
- ・日本語落語と韓国語落語

第17回

コウノトリチャリティ

豊岡地区市民ゴルフ大会

参加者募集

大会の収益の一部をコウノトリ基金に寄付するチャリティゴルフです。

お誘い合わせの上、参加ください。

開催日 7月20日(日)・21日(月)

場所 城崎カンツリークラ

対象 市内在住または在勤の方

定員 200人(先着順)

申込方法 氏名・年齢・電話番号を記入の上、郵便、ファックス、メールまたは電話で申し込みください。

申込期限 6月30日(月)

申込み・問合せ (社)豊岡青年会議所国際関係委員会

国際交流会係 ☎ 668

0025 幸町6 35水道会館内 ☎ 22・4041

FAX 22・1748

メールアドレス

kitjic@pearl.ocn.ne.jp

ホームページアドレス

http://www5.ocn.ne.jp/kitjic/

ブ(瀬戸)

参加費 3,000円

ビクター料金は、参加費込み11,510円

定員 360人(先着順)

申込期限 7月5日(土)

申込み・問合せ チャリティ

ゴルフ大会実行委員会事務局

(城崎カンツリークラブ内)

☎ 28・2400

または豊岡地域

各ゴルフショップ、各練習場



子どもの野生復帰大作戦「野外キャンプ」参加者募集

生涯にわたって生き生きと輝く子どもを豊岡の地で育む「子どもの野生復帰大作戦」の一環として、次の3会場で野外キャンプを実施します。この機会に、市内の豊かな自然を体感してみませんか。

	豊岡ファミリーキャンプ	但東わくわくキャンプ	竹野ファミリーキャンプ
日時	7月12日(土)~13日(日) (1泊2日) 〔集合〕12日午後1時30分 〔解散〕13日午前10時ごろ	7月29日(火)~31日(木) (2泊3日) 〔集合〕29日午後1時 〔解散〕31日午後3時ごろ	8月30日(土)~31日(日) (1泊2日) 〔集合〕30日午後1時30分 〔解散〕31日午前10時ごろ
場所	奈佐森林公園(目坂)	子ども自然村(但東町平田)	たけのこ村(竹野町東大谷)
対象	市内在住の親子	市内在住の小学生	市内在住の親子
募集人員	100人(先着順)	20人程度(先着順)	30人(先着順)
内容(予定)	野外炊飯・クラフト・ネイチャーウォーク・キャンプファイヤーなど	野外炊飯・川遊び・ドラム缶風呂・星空観察・山探検など	野外炊飯・ニジマスのつかみ取り・竹を使った道具づくりなど
参加費	1人1,000円程度	1人2,500円程度	1人1,000円程度
募集期間	6月18日(水)~26日(木)	6月18日(水)~30日(月)	6月18日(水)~7月11日(金)
申込み問合せ	生涯学習課人権・社会教育係 ☎23-0341	教育委員会但東分室 ☎21-9036	教育委員会竹野分室 ☎47-1111

申込みは、1人(組)会場のみとします。詳細は、後日、参加者に連絡します。

放送大学
平成20年度10月生募集

放送大学はテレビ・ラジオで授業を行う通信制大学です。心理学・福祉・経済・歴史・文学・自然科学など、幅広い分野を学べます。

10月入学の学生を募集しますので、申し込みください。

申込期間 6月15日(日)～8月31日(日)

申込み・問合せ 放送大学 姫路サテライトスペース

☎079・284・5788
ホームページアドレス
http://www.u-air.ac.jp

相談



こころの相談

県では、住民の皆さんを対象に「こころの相談」を下記のとおり実施しています。本人、家族はもちろん、関係者も気軽に利用ください。予約制です。申込み・問合せ 豊岡健康福祉事務所保健指導課 ☎26・3662



相談名	対象者	実施日	場所	相談者
こころのケア相談	こころの悩みや病気のある方および関係者	毎月第2木曜日 13:30～16:30	豊岡健康福祉事務所総合相談室 (幸町7 11)	公立豊岡病院医師 高石俊一さん
思春期こころのケア相談	思春期のこころの問題を抱える方および関係者	10月30日(木) 13:30～16:30		大森クリニック医師 大森和広さん
思春期保健相談		奇数月第4水曜日 13:30～16:30		臨床心理士 長坂由香さん
ひきこもりがちな若者を持たれる家族の交流会	ひきこもりの問題を抱える方および関係者	偶数月第1金曜日 13:00～16:00		ひめじ若者サポートステーションまたは豊岡健康福祉事務所保健師

ひめじ若者サポートステーションを「存じ」ですか

一定の期間「無業」の状態にある若者(15歳)のおおむね35歳)の職業的自立を支援しています。働こうと思うけど自信がない「自分が何をしたらいかよく分からない」相談できる相手がいらないなどの悩みや問題を抱える若者と、その保護者の方をサポートします。相談やセミナー、職業体験事業などを開催していますので、気軽に相談ください。

開設期間 月曜～土曜日
午前10時～午後6時
相談・問合せ ひめじ若者サポートステーション
☎079・222・9151

講座



子育て支援ボランティア養成講座

少子化の進行、核家族の増加、近隣のつながりの希薄化により、これまで以上に地域で子育て支援をしていくことが求められています。そこで、子育て中の親子を支援するボ

こどものからだ育ち講座 食育

日時 7月2日(水)午後1時30分～3時30分
場所 豊岡市民プラザ 練習室
内容 子どものおやつ、食育Q&Aほか
講師 栄養士



ランテニア活動に必要な知識や理解を深める講座を開催します。

対象	日時・場所	内容
1	6月27日(金) 13:30～15:30 豊岡市民プラザ 市民活動室	講義「子どもの笑顔がパワーの源! 始めてみませんか?」 子育て支援ボランティア 講師 生涯学習サポート兵庫事務局長 山崎清治さん
2	7月4日(金) 13:30～15:30 豊岡市民プラザ 子育て学習室	実技「あそび心満載! みんなで楽しくほんわか遊ぼう」 講師 あそびの工房「もくもく屋」 田川雅規さん
3	7月10日(木) 13:30～15:30 豊岡市民プラザ 市民活動室	講義「子育て支援・親子のこころに添う - カウンセリングマインドより -」 講師 臨床心理士 齋 純雄さん

田中みゆきさん 対象 就学までの子どもをもつ保護者20人(先着順) 参加費 無料
申込期間 6月16日(月)～30日(月)
その他 一時保育がありません(定員15人)
申込み・問合せ 子育て総合センター ☎24・4604
ある方で、全3回の講座に出席できる方 定員 50人
参加費 無料
申込期限 6月23日(月)
申込み・問合せ 豊岡市社会福祉協議会
豊岡地区センター ☎23・3573 FAX 24・4511
城崎地区センター ☎32・4503 FAX 32・2940
竹野地区センター ☎47・1423 FAX 47・1878
日高地区センター ☎42・0100 FAX 42・4731
出石地区センター ☎52・3024 FAX 52・5716
但東地区センター ☎54・0181 FAX 54・0182
豊岡市子育て総合センター ☎24・4604 FAX 24・4740

その他



固定資産評価審査委員会 の委員選任

固定資産評価審査委員会は、固定資産課税台帳に登録された価格(評価額)に関する不服審査申出の審査・決定を行う機関です。

このたび、委員の任期が満了となり、次の3人が選任されましたのでお知らせします。なお、任期は5月16日から3年間です。

- ・重次勝介さん(再任)
 - ・文垣 基さん(再任)
 - ・坂岡早苗さん(新任)
- 問合せ 税務課収税係
☎23・1118

キャンプ用具の貸し出し

自然豊かな豊岡の地で野外活動や自然体験をすることで、ふるさとを愛する心豊かな子どもを育成を図るため、子ども会などの団体にキャンプ用具の貸し出しを行います。ぜひ利用ください。



豊岡北警察署の移転

耐震補強工事が完了しましたので、仮庁舎から本庁舎に移転します。

移転日時 6月28日(土)
業務開始午後1時
移転先 本庁舎(城崎町桃島100)

問合せ 豊岡北警察署
☎32・0110

児童手当のお知らせ

児童手当を振り込みます

児童手当(小学校修了前特例給付を含む)の6月期分(2月~5月分)を6月13日(金)に金融機関の指定口座へ振り込みます。確認ください。

現況届を提出ください!

現在、児童手当を受けている方は、毎年6月末日までに「現況届」を提出しなければなりません。

現況届とは、毎年6月1日現在の年金の加入状況や前年分所得・扶養人数等を記入した用紙と必要書類を提出いただくものです。現況届により、児童手当を受給できるかどうかを確認しますので、提出が

ゴルフ場利用料は 県や市町の貴重な財源

ゴルフ場利用料の額は、ゴルフ場の規模、利用料金などを基準として、1人1日当たり300円~1,200円と なっています。

ゴルフ場利用料の収入額の10分の7は、ゴルフ場利用料交付金としてゴルフ場が所在

ない場合は受給資格があっても6月分以降の手当が受けられなくなります。

なお、提出が必要な方には、6月上旬に現況届の書類を郵送しました。郵便物が届かない場合は、再発行しますので、連絡ください。

必要書類



健康保険証の写し(家族全員分)

平成20年度所得課税証明書(豊岡市で課税されていない方のみ)

その他、必要書類の提出をお願いする場合があります。

提出期限 6月30日(月)

提出・問合せ 市民課市民係 ☎21・9015 または各

総合支所市民生活課

する市町に交付され、地域振興を図る重要な役割を果たしています。

なお、次の方については、ゴルフ場利用料が非課税となります(ただし、申出書などの提出と証明が必要です)。

方

18歳未満または70歳以上の障害者
国民体育大会に出場する選

防ごう天ぷら油火災

天ぷら油を加熱したまま放置すると、わずか十数分で油が燃え出して火災になります。放置する理由は、来客や電話、子どもの世話などが多く、油が温まるまでの間に他の家事をしようとしてその場を離れ、油を温めていることを忘れてしまうことが原因です。また、古い油を凝固剤で処理するために油を温め、火災になる場合もあります。

火をつけたらその場を離れず、離れるときは必ず火を消しましょう。



- ・天ぷら油火災の消火水をかける: x
- ・野菜や座布団をかける: x
- ・コンロの火を消し、消火器を使う:

問合せ 豊岡消防署予防課
☎24・8036

手(同大会のゴルフ競技としての利用に限る)

学校の教育活動として、ゴルフを行う学生・生徒・教員など
問合せ 豊岡県税事務所
☎26・3631

献 血

地域	対象区および対象事業所	日	曜日	受付時間	会 場
豊岡	大開東・大開西・中陰・下陰	18	金	10:00～11:30 13:00～15:00	コープデイズ豊岡
	福田・栃江・森津・滝・新堂・岩熊・江野・伊賀谷	31	木	9:30～11:30 13:00～15:00	大浜分館
竹野	小城・二連原・森本・坊岡・林・東大谷・下塚・床瀬・中村・下村・銅山・三原・川南谷・桑野本・大森・須野谷・門谷・河内・御又	23	水	9:30～11:30 13:00～15:00	竹野南地区公民館
日高	藤井・奈佐路・谷・中・猪ノ爪・八代・小江江・八代保育園・八代小学校	30	水	9:30～11:00	八代ふれあいセンター
	久斗・道場・久田谷・夏栗・日高西中学校・静修小学校・静修保育園・神織興業・新免製作所・日高ハウジング			13:30～15:30	静修小学校
但東	但東全域	17	木	10:00～11:30 13:00～15:00	但東市民センター

相 談

健康相談

地域	日	曜日	受付時間	会 場	対 象
豊岡	7	月	9:00～10:30	豊岡市保健センター	どなたでも
城崎	15	火	10:00～11:30	城崎総合支所	
竹野	2	水	9:30～11:00	竹野健康福祉センター	
日高	22	火	13:00～14:00	日高健康福祉センター	
出石	8	火	10:00～11:30	出石健康福祉センター	
但東	14	月	10:00～11:30	但東健康福祉センター	
	23	水	10:00～11:30	高齢者生活支援センターのぞみ(畑山)	

もしもし電話健康相談

曜 日	受 付 時 間	電 話
月～金	9:00～17:00	☎ 22 7700

小児救急医療電話相談

曜 日	受 付 時 間	電 話
平日・土曜日	18:00～22:00	・プッシュ回線 ☎ # 8 0 0 0 ・ダイヤル回線、携帯・IP電話
日曜日・祝日・年末年始	9:00～22:00	☎ 0 7 8 - 7 3 1 - 8 8 9 9

休日急病診療所 (豊岡健康福祉センター内・城南町23 6) ☎ 23-9219

診 療 日	受 付 時 間	診 療 科 目
6日(日)・13日(日)・20日(日) 21日(月・祝)・27日(日)	9:00～11:30 13:00～16:30	内科・小児科

シニアのソフトエアロビクス教室 ☎ 21-9055

開 催 日	時 間	会 場
7日(月)・14日(月)・28日(月)	10:00～11:00	日高農村環境改善センター
対 象	40歳以上の市民(治療中の方は主治医の許可を得て参加してください)	
持 ち 物	タオル、上履き(運動靴)、飲み物	
服 装	運動のできる服装	
申 込 み	不要です。当日、会場にお越しください。	

会場が記載されていない保健行事は、下記の各地域のセンターで開催します。

地 域	豊 岡	城 崎	竹 野	日 高	出 石	但 東
育 児 教 室	すくすく教室(1歳児) にこにこ教室(2歳児)	豊岡市保健センター (城南町23 6)	城崎健康福祉センター (城崎町湯島 625 9)	竹野健康福祉センター (竹野町須谷 1478)	日高健康福祉センター (日高町祢布 891 2)	出石健康福祉センター (出石町福住1302)
乳 幼 児 健 康 診 査	豊岡市保健センター					
	4か月児健康診査 7か月児健康診査 1歳6か月児健康診査 3歳児健康診査					

7月の保健行事

豊岡市 健康増進課
☎ 24 - 1127
城崎総合支所 健康福祉課
☎ 32 - 0001
竹野総合支所 健康福祉課
☎ 47 - 1111
日高総合支所 健康福祉課
☎ 21 - 9055
出石総合支所 健康福祉課
☎ 21 - 9027
但東総合支所 健康福祉課
☎ 21 - 9034

母と子の健康

4 か月児健康診査 対象となる生年月日を確認ください

地域	日	曜日	受付時間	対 象
豊岡 城崎 竹野	4	金	13:00～14:00	平成20年2月 16～29日生
	18	金		平成20年3月 1～15日生
日高	24	木	13:00～13:30	平成20年3月生
出石 但東	15	火	13:15～13:30	平成20年2月16日 ～3月15日生

持ち物 母子手帳・バスタオル・健康診査アンケート
内 容 身体計測・内科・育児相談・離乳食相談など

7 か月児健康診査 対象となる生年月日を確認ください

地域	日	曜日	受付時間	対 象
豊岡 城崎 竹野	9	水	13:00～14:00	平成19年11月 11日～30日生
	28	月		平成19年12月 1日～20日生
日高	24	木	13:15～13:45	平成19年12月生
出石 但東	15	火	13:15～13:30	平成19年11月16日 ～12月15日生

持ち物 母子手帳・バスタオル・健康診査アンケート
内 容 身体計測・内科・育児相談・離乳食相談・
歯科相談・ブックスタート(絵本の読み
聞かせ)など

1 歳 6 か月児健康診査 対象となる生年月日を確認ください

地域	日	曜日	受付時間	対 象
豊岡 城崎 竹野	8	火	13:00～14:00	平成18年11月16日 ～12月5日生
	29	火		平成18年12月 6日～31日生
日高	10	木	13:00～13:30	平成18年12月生

持ち物 母子手帳・歯ブラシ・コップ・タオル・
健康診査アンケート
内 容 身体計測・内科・歯科・育児相談・歯科相
談・フッ素塗布(希望者500円)など

3 歳児健康診査 個別に通知します

地域	日	曜日	受付時間	対 象
豊岡 城崎 竹野	1	火	13:00～13:40	平成17年3月21日 ～4月15日生
	15	火		平成17年4月 16日～30日生
出石 但東	2	水	13:15～13:30	平成17年3～4月生

持ち物 母子手帳・視聴覚アンケート・尿・健康
診査アンケート
内 容 身体計測・内科・歯科・尿検査・育児相
談・歯科相談など

すくすく教室(1歳児育児教室)

地域	日	曜日	受付時間	対 象
豊岡	23	水	13:00～13:15	平成19年6月生
			14:00～14:15	平成19年7月生
日高	17	木	13:30～13:45	平成19年6～7月生
出石 但東	11	金	13:15～13:30	

持ち物 母子手帳・バスタオル・相談票
内 容 身体計測・親子遊び・育児相談・歯科相談
など

にこにこ教室(2歳児育児教室)

地域	日	曜日	受付時間	対 象
日高	10	木	13:15～13:30	平成18年5月生

持ち物 母子手帳・タオル・歯ブラシ・相談票
内 容 身体計測・歯科診察・フッ素塗布(希望者
500円)・育児相談など

プレママ相談

地域	日	曜日	受付時間	対 象
豊岡	4	金	9:00～11:00	妊娠届を提出する方
	18	金		
日高	8	火	9:30～11:00	

持ち物 妊娠届出書・印鑑
内 容 母子手帳交付・保健師・栄養士・歯科衛
生士の相談など
会 場 豊岡...豊岡市保健センター
日高...日高健康福祉センター
その他の支所では、母子手帳を随時交付します。

母親交流 ～子育ての友達をつくりましょう～

地域	日	曜日	受付時間	対 象
城崎	25	金	10:15～10:30	妊娠中の方・生後2か 月ごろまでの乳児と その保護者
竹野	17	木	13:15～13:30	

持ち物 母子手帳
内 容 友達づくり、保健師などの相談
会 場 城崎...城崎健康福祉センター
竹野...竹野健康福祉センター

健診は住所地域の総合支所および保健センター
での受診を原則とします。なお、別の会場で受
診を希望の場合は、各住所地域の総合支所また
は保健センターまで事前に連絡ください。

7月の主な相談



July

内 容	日・曜日	時 間	場 所	問 合 せ	電 話
人 権 相 談	10日(木)	13:30~16:00	城崎総合支所	総務課行政係	☎23 1116
	17日(木)	13:30~16:00	日高農村環境改善センター		
行 政 相 談	3日(木)	13:30~16:00	豊岡健康福祉センター	秘書広報課広報広聴係	☎23 1111
	9日(水)	13:00~15:00	但東健康福祉センター		
	10日(木)	13:30~15:30	出石総合支所		
	12日(土)	10:00~11:30	城崎総合支所		
身体障害者相談	2日(水) 16日(水)	13:00~16:00	豊岡健康福祉センター	社会福祉課障害福祉係	☎24 7033
身体障害者(視覚障害者)相談	18日(金)	13:00~16:00			
身体障害者(聴覚障害者)相談	23日(水)	13:00~16:00			
知的障害者相談	8日(火)	9:00~11:00			
精 神 障 害 者 保 健 福 祉 相 談	10日(木)	9:00~11:00	竹野総合支所	竹野総合支所健康福祉課	☎47 1111
	17日(木)		日高健康福祉センター	日高総合支所健康福祉課	☎21 9055
	24日(木)		但東健康福祉センター	但東総合支所健康福祉課	☎21 9034
心 配 ご と 相 談	毎週月~金 (法律相談日は除く)	13:00~16:00	豊岡健康福祉センター	豊岡地区センター	☎24 7311
	3日(木)	13:30~15:00	城崎健康福祉センター	城崎地区センター	☎32 4503
	17日(木)	13:30~16:00	出石健康福祉センター	出石地区センター	☎52 3024
		13:30~16:00	但東健康福祉センター	但東地区センター	☎54 0181
	7日(月) 15日(火) 25日(金)	10:00~15:00	日高健康福祉センター	日高地区センター	☎42 0100
結 婚 相 談	2日(水) 16日(水)	13:30~16:00	出石健康福祉センター	出石地区センター	☎52 3024
	3日(木)	13:30~16:00	但東健康福祉センター	但東地区センター	☎54 0181
	4日(金) 18日(金)	13:00~16:00	豊岡健康福祉センター	豊岡地区センター	☎23 2573
	7日(月) 25日(金)	13:00~16:00	日高健康福祉センター	日高地区センター	☎42 0100
	10日(木)	13:30~16:00	竹野ふれあい会館	竹野地区センター	☎47 1423
法律相談(受付12:00~) (先着8人・電話予約不可)	1日(火)	13:00~16:00	豊岡健康福祉センター	豊岡地区センター	☎23 2573
家庭児童相談	毎週月~金	8:30~17:30	市役所家庭児童相談室	こども育成課 こども家庭相談係	☎29 0053
子ども教育相談	19日(土)	9:00~12:00	豊岡市ふれあいセンター	豊岡市ふれあいセンター	☎24 8303
職 業 相 談	毎週月~金	8:30~17:15	ハローワーク豊岡	ハローワーク豊岡	☎23 3101
	毎週(水)	8:30~19:00			
	26日(土)	10:00~17:00			
高齢者職業相談	毎週月~金	8:30~17:30	市役所南庁舎別館	高齢者職業相談室	☎23 4480
事業所対象金融相談	毎週月・火	9:00~16:30	市役所生活環境課	金融相談窓口	
くらしの相談	毎週月~金	9:00~17:00	市役所生活環境課	くらしの相談室	☎23 1111
外国人生活相談 Advisory Service	毎週月~金	8:30~17:30	市役所総務課	豊岡市国際交流協会	☎24 5931
農 家 相 談	7日(月)	13:30~16:00	市役所農業委員会	農業委員会事務局	☎21 9021
女性問題相談	18日(金)	13:00~16:00	兵庫県豊岡総合庁舎 さわやか県民相談室	但馬県民局 女性問題相談担当	☎23 1001
こころのケア相談	10日(木)	13:30~16:30	兵庫県豊岡総合庁舎	豊岡健康福祉事務所 保健指導課	☎26 3662
思春期保健相談	23日(水)	13:30~16:30	豊岡健康福祉事務所		

6月の納税

納税は便利な口座振替を利用ください

納期限 **6月30日(月)**

市県民税 第1期

《問合せ》 税務課収税係 ☎23 1118または各総合支所市民生活課