

市の鳥「コウノトリ」 市の両生類「オオサンショウウオ」 市の石「玄武岩」

発行 / 豊岡市 編集 / 政策調整部秘書広報課 〒668 8666 兵庫県豊岡市中央町2番4号
☎ 0796(23)1111 FAX 0796(24)2575 市長室FAX (24)1004 URL <http://www.city.toyooka.lg.jp>
(総合支所) 城崎 ☎(32)0001 竹野 ☎(47)1111 日高 ☎(42)1111 出石 ☎(52)3111 但東 ☎(54)1000

「永楽館柿落大歌舞伎」の 入場券の販売を始めます!

市では、夏に完成する永楽館(出石町柳)の復原後のこけら落とし公演として「永楽館柿落大歌舞伎」を興行します。この公演の入場券を下記のとおり販売します。皆さん、ぜひ、ご覧ください。

公演日 8月1日(金)初日～5日(火)汗穰楽
第1部 午前11時30分開演 第2部 午後4時開演 計10回公演

演目 操り三番叟 口上 奴道成寺
(第1部、第2部とも)

出演 片岡愛之助、片岡秀太郎、中村壺太郎
ほか

定員 1公演 A席278人 B席54人
観劇料 A席券10,000円、B席券8,000円(税込)
(第1部、第2部とも)

入場券の取扱店 (株)出石まちづくり公社
(〒668 0214 出石町内町104 7)

製作 松竹株式会社
チケットの購入方法 次のとおりです。



公演をPRする片岡愛之助さん

——郵送で購入の場合——

往復ハガキで予約申込み
5月20日(火)～6月10日(火)まで(消印有効)に(株)出石まちづくり公社へ予約の申込み往復ハガキを送付してください。
往復ハガキ1枚で入場券6枚まで購入できます。応募多数の場合は抽選となりますので、希望の観劇日時を第2希望まで記入ください。また、抽選で外れた場合の希望日をいつでもよい希望しない旨を記入ください。
観劇希望は1公演に限ります。複数公演観劇希望の方は、別のハガキで申し込みください。座席の指定はできませんので了承ください。詳細は、下記の往復ハガキ記入例を参照ください。

《ハガキ記入例》

往信用のハガキの裏に、右記のように記入してください。

また、返信用ハガキの表に、郵便番号・住所・氏名を記入してください。

観劇予約申込書

第1希望 月 日
(1部・2部いずれか)
A券またはB券 枚
第2希望 月 日
(1部・2部いずれか)
A券またはB券 枚
抽選で外れた場合の希望日
いつでもよい 希望しない
(昼間連絡可能な電話番号)

受付確定の返信ハガキの送付

6月20日(金)までに、(株)出石まちづくり公社から受付確定の返信ハガキを送付します。

入場券代の支払いと入場券の送付

返信ハガキ裏面の受付確定通知の切り取り線より上の部分と「入場券代+チケット送付料500円」を同封して、現金書留で(株)出石まちづくり公社へ6月30日(月)必着までに郵送してください。受領後、公社から順次入場券を送付します。入場券購入後の払戻しはしません。

——直接購入の場合——

予約の受付

5月20日(火)～6月1日(日)の午前9時～午後5時まで、(株)出石まちづくり公社窓口で予約受付します(電話受付はしません)。

応募多数の場合は抽選となります。購入枚数は1人6枚までとします。

受付確定ハガキの送付

予約受付終了後から6月5日(木)までに受付確定ハガキ(観劇日時の記入したものを)送付します。受付確定ハガキに記入している受付番号は入場券販売順ではありません。

入場券の購入

6月14日(土)～17日(火)の午前10時～午後7時までの間に(株)出石まちづくり公社市民ホールへ受付確定ハガキを持参して、希望の座席(先着順)の入場券を購入してください。

受付確定ハガキの有効期限は6月17日(火)の午後7時です。

入場券購入後の払戻しはしません。

その他・抽選に外れた方は、右記のキャンセル分で購入してください。

・福祉席を希望の方は問い合わせください。

——キャンセル分の取扱いについて——

7月11日(金)～売完まで、(株)出石まちづくり公社で、電話受付(平日の午前10時～午後5時)します。

《問合せ》(株)出石まちづくり公社 ☎52-6081(専用ダイヤル) または教育委員会出石分室 ☎21-9029

入場券は上記以外に、松竹チケットホン、各旅行会社のツアー商品等として発売されます。

平成20年度

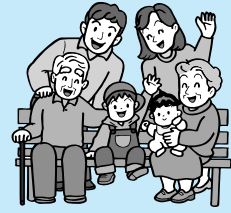

「すこやか市民ドック」の

2次募集のお知らせ

40～74歳の豊岡市国保加入者は

必ず申込みをして基本健診を受けましょう！

申込期限 5月23日(金)必着

市では、昨年度まで実施していた「市民総合健診」に変わり、本市の国民健康保険とともに基本健診とがん検診をセットにした「すこやか市民ドック」を5月から実施しています。

なお、受診には、事前申込みが必要で、2月に申込みの募集を締め切りましたが、このたび、2次募集を行うことにしました。まだ申込みをしていない方は、この機会に申し込みください。

健診の申込方法

申込用紙は、2月上旬に40～74歳で豊岡市国民健康保険加入の方、過去3年間に市民総合健診・女性のがん検診を受診した方に送っています。用紙が手元にある方は、希望の健診項目に を付け、返信用封筒に80円切手を貼り、期日までに郵送してください。申込用紙が手元にない方で受診希望の方は、下記の関係課窓口にお問い合わせください。

健診の時期・場所

健診の時期は、9～12月です。スムーズに受診いただく

さい(お越しの際は、必ず健康保険被保険者証を持参ください)。
歯周病検診の申込受付は、終了しました。
申込期限 5月23日(金)必着
申込書送付先 豊岡市保健センター(〒668-0004 豊岡市城南町23-6)

ために申し込まれた方に、健診日時・場所を指定して、後日通知します。



今回の健診会場は、豊岡市保健センター・日高健康福祉センター・出石健康福祉センターの3会場です。

なお、申込人数により、希望の会場と異なる場合がありますが、理解と協力をお願いします。

女性のがん検診(乳がん検診マンモグラフィ・子宮頸部がん検診)

女性のがん検診(乳がん検診マンモグラフィ・子宮頸部がん検診)は、申込人数多数のため、日高医療センターでの受診となります。子宮頸部

受診料金(年齢はすべて平成21年3月末現在の年齢です)

受診項目	対象者	料金
基本健診	20～39歳の市民	1,000円
	40～74歳の豊岡市国民健康保険加入者・生活保護受給者	1,300円
	75歳以上の市民	無料
がん検診	肺がん	40歳以上 400円
	喀痰検査	50歳以上(ハイリスク者に限る) 900円
	胃がん	40歳以上 1,100円
	大腸がん	40歳以上 400円
	前立腺がん	50歳以上の男性 500円
	乳がん(マンモグラフィ)	40歳以上(年度内偶数年齢)の女性 1,500円
	子宮頸部がん	20歳以上の女性 1,400円
肝炎ウイルス検診	40歳(年度内)	800円
腹部超音波検査	40歳以上	1,500円

がん検診のみは、出石地域の医療機関でも受診できます。また、乳がん検診のうち視触診は、別日程で行います。

受診料金

受診料金は、左表のとおりですが、次に該当する方は免除されます。

- ・ 70歳以上の方は、腹部超音波検査

波検査を除き無料
市民税非課税世帯・生活保護受給者は、申請により無料
健診内容の詳細は、12月10日号と1月25日号の市広報をご覧ください。

《問合せ》

健康増進課(保健センター)
☎24・1127または各総合支所健康福祉課

児童手当制度のお知らせ

所得オーバーで児童手当を受けられなかった方へ
児童手当を受けるためには、申請が必要です!!

児童手当は、毎年6月に支給要件(所得等)の確認をします。

昨年、所得限度額超過により児童手当を受けられなかった方は、5月30日までに、市民課市民係または各総合支所

市民生活課の窓口へ申請してください。市民生活課の窓口へ申請してください。

平成19年分所得の状況や扶養家族の人数によっては、6月分から支給できる場合がありますので、左表の所得制限

児童手当制度の流れ

平成19年		平成20年		平成21年
1~5月	6~12月	1~5月	6~12月	1~5月
平成17年分の所得で判定		平成18年分の所得で判定		平成19年分の所得で判定
受給	所得超過で受給できなかった方	5月中に新規申請	6月分から受給開始	
児童手当受給中の方	6月現況届	受給	6月現況届	受給
↑平成19年度市県民税が決定			↑平成20年度市県民税が決定	

平成20年度児童手当所得制限限度額表

扶養親族人数	国民年金加入者		厚生年金加入者	
	所得限度額	収入額の目安	所得限度額	収入額の目安
0人	460万円	652.5万円	532万円	733.3万円
1人	498万円	695.6万円	570万円	775.6万円
2人	536万円	737.8万円	608万円	817.8万円
3人	574万円	780万円	646万円	860万円
4人以上	扶養人数が4人以上の場合の限度額は、1人につき38万円を加算した額となります。			

平成20年6月1日現在の加入予定の年金制度で限度額を確認してください。

医療費等の控除がありますので、詳細は問い合わせください。

限度額表を参考に手続きしてください。



なお、仕事の都合等で来庁できない場合は、郵便でも受け付けますので相談ください。また、児童手当は申請をした日の翌月分から支給されます。提出が遅れると遅れた月の手当は受けられなくなりますので、了承ください。

現在、児童手当を受けている方は、今回新たな手続きをする必要はありません。

- ・手続きに必要なもの
- ・印鑑(朱肉を使うもの)
- ・健康保険証(児童分は不要)
- ・振込先口座番号の分かるもの(ゆうちょ銀行を除く)
- ・基礎年金番号の分かるもの(年金手帳)
- ・その他、必要書類の提出をお願いする場合があります。

《問合せ》市民課市民係
☎21・9015または各総合支所市民生活課

麻しん(はしか)・風しん(三日ばしか) 予防接種(3期・4期)のお知らせ

昨年、10代・20代の若者を中心に全国的に麻しん(はしか)が流行したことに伴い、平成20年度から平成24年までの5年間、中学1年生と高校3年生に相当する年齢の方を対象に麻しん・風しんの個別予防接種を実施することになりました。

麻しんは、感染力が非常に強く、一度発生するとまん延しやすい病気ですので、早めに接種しましょう。

平成20年度の接種対象

- ・3期: 中学1年生(平成7年4月2日~平成8年4月1日生まれの方)
- ・4期: 高校3年生に相当する年齢の方(平成2年4月2日~平成3年4月1日生まれの方)

接種期間 平成21年3月31日(火)
接種費 無料(期間を過ぎる場合は、自費となります)
接種場所 予防接種協力医療機関(医療機関一覧表を参照)

予診票と一緒に送付します。接種時に必要なもの
予診票
予防接種済証
母子健康手帳
予診票の配布



予診票の配布方法は、3期の方は、中学校を通じて配布します。4期の方は、個別に郵送します。その際に予防接種済証や協力医療機関一覧、接種の際の注意事項を同封しますので、よく読んで接種してください。

《問合せ》健康増進課(保健センター) ☎24・1127
または各総合支所健康福祉課



くぐりの情報

豊岡市役所
☎ 23 1111
城崎総合支所
☎ 32 0001
竹野総合支所
☎ 47 1111
日高総合支所
☎ 42 1111
出石総合支所
☎ 52 3111
但東総合支所
☎ 54 1000

期間



5月31日は

「世界禁煙デー」

「世界禁煙デー」の5月31日から6月6日までは「禁煙週間」です。

毎年、世界で約300万人が、「喫煙」が原因とみられるがんや心臓病で亡くなっています。また「喫煙」は、これらの危険因子である高血圧、高血糖などを悪化させる作用があります。この機会に禁煙に取り組みましょう。

問合せ 健康増進課保健指導係 ☎24・1127

日本赤十字社社員増強月間
～社員増強運動に
協力ください～

5月は、日本赤十字社社員増強月間」です。今年も、区

催し



第5回白日会大型選抜展

「伊藤清永と白日会」

期間 5月17日(土)～6月16日(月)午前9時30分～午後5時(水曜日(日)は休館)
場所 伊藤清永美術館
入館料 一般500円、大

長連合会をはじめ関係者の皆さんの協力を得て、社員の増強運動を推進しています。皆さん(社員)からの社資は、災害救護活動をはじめ医療事業、血液事業等、さまざまな事業の実施に役立っています。期間中、各地区でお世話をいただく方が皆さんのお宅に伺いましたら、ぜひ、協力(加入)ください。

問合せ 社会福祉課地域福祉係 ☎24・7033 または各総合支所健康福祉課

学・高校生300円、中学生以下無料

団体は、各1000円引き、65歳以上の方および障害者は半額、市内在住の高校生は無料

美術鑑賞講座



日時 5月17日(土)午前10時30分～(白日会常任委員長 深澤孝哉さん)
問合せ 伊藤清永美術館 ☎52・5456

奈佐森林公園まつり

新緑の好季節です。家族で森林浴をお楽しみください。

日時 5月25日(日)午前9時～午後3時
場所 奈佐森林公園(豊岡市目坂)
内容 スタンプラリー、ピニングゲーム、宝探し、魚のつかみ取り、竹トンボづくりなど

とよおか作業所まつり

日時 5月25日(日)午前9時30分～午後3時30分
場所 五荘地区公民館(豊岡市上陰) ☎23・3745
内容 ステージイベント、IH調理実演販売、日用品バザー、たこ焼きなど
特典 先着500人に粗品進呈
運営スタッフ(ボランティア)募集

当日お手伝いいただける方は、連絡ください。

問合せ とよおか作業所 郷・とーぷ ☎24・1570

その他

・雨天の場合は、公園内のふれあい館」で開催します。
・魚のつかみ取りに参加の場合、着替えを用意してください。

問合せ 奈佐森林公園管理事務所 ☎24・7411

市民と市長の座談会を
開催します
～中貝市長と語る～
私たちの歩むみち

地域で頑張っていることや地域の悩みなどを話し合い、まちづくりについて一緒に考えてみませんか？

市では、市の取組みについて、市長が語りかけ、また、市民の皆さんの頑張りや悩みを知ることのできる情報共有し、対話と共感の市政を進めるための座談会をたぐいまる開催しています。

今回は、5月後半(再掲載)と、6月の日程等をお知らせします。

若者や子育て中の方、高齢者など幅広い世代の方に参加していただきたいと考えています。皆さんの参加をお待ちしています。

日時および会場 6月19日(木)まで、小学校区を目安とした市内29会場で開催しています。詳細は、下表のとおりです。

日曜日の開催時には、「一時保育」を開設しますので、

日時および会場

地域	地区	会場	月日	時間
豊	神美	神美地区公民館	5月28日(水)	19:30～21:00
	中筋	中筋地区公民館	5月29日(木)	19:30～21:00
	三江	三江地区公民館	5月30日(金)	19:30～21:00
	港	港地区公民館	6月1日(日)	10:00～11:30
	新田	新田地区公民館	6月8日(日)	10:00～11:30
岡	奈佐	奈佐地区公民館	6月13日(金)	19:30～21:00
	豊岡	豊岡地区公民館	6月15日(日)	10:00～11:30
	五荘	五荘地区公民館	6月16日(月)	19:30～21:00
	八条	八条地区公民館	6月18日(水)	19:30～21:00
	田鶴野	田鶴野地区公民館	6月19日(木)	19:30～21:00

日時および会場は、変更する場合がありますので、市ホームページをご覧ください。

利用日の1週間前までに秘書広報課または政策調整課へ電話で申し込みください。

内容
市長が市政を説明
意見交換
まちづくりへの意見・提言
地域で頑張っている事例、地域の悩みや課題など
参加対象 市民全般
参加方法 事前の申込みは必要ありませんので、直接



日高町吹奏楽団定期演奏会

子どもから大人まで楽しめる幅広い曲目を演奏します。ぜひ、来場ください。

日時 6月1日(日)午後1時30分

会場にお越しください。
市側出席者 市長、副市長
または収入役、教育長、政策調整部長、事務局
問合せ 秘書広報課
☎23・1114または政策調整課☎21・9022

会場 日高文化体育館大ホール

入場料 無料
問合せ 日高町吹奏楽団 廻信敏
さん☎44・1057



TAJIMA DOME
フェスティバル2008

楽しい催しがいっぱいですが、馬ドームの祭りです。

日時 5月25日(日)午前10時～午後4時
場所 但馬ドーム ドーム棟多目的グラウンド
内容

- ・北近畿最大規模150ピースの巨大フリーマーケット
- ・パフォーマンス大会(ギター弾き語り、各種ダンス、ものまねなど)
- ・親子で楽しむ木工クラフトコーナー
- ・ニュースポーツ体験コーナー
- ・全日本フリスビードッグ公式選手権in但馬ドーム(フライングディスク講習会も開催)

入場料 無料
問合せ 県立但馬ドーム
☎45・1900



ひょうご森のまつり

2008

日時 6月1日(日)午前10時～午後4時
場所 小野市「ひまわりの丘公園」

内容 宝塚音楽学校生等によるコンサート、森林ボランティア活動、県内特産品の販売など

問合せ ひょうご森のまつり2008実行委員会(兵庫県豊かな森づくり課)
☎078・362・3144

地才地創シンポジウム

IN 但馬

日時 6月7日(土)午後1時30分～4時30分

場所 ビバホール(養父市広谷) 定員300人
内容

講演「但馬の四季に魅せられて」写真家 織作峰子さん

パネルディスカッション
「交流と協働がはぐくむ賑わいの但馬へ」

問合せ 兵庫県但馬県民局
企画調整課 ☎26・3611

教室



竹野南森林公園

「里山づくり教室」

遊歩道づくりを体験してみませんか。

竹野南里山の会では、森林体験を通して自然の営みを学び、心の豊かさを高めるために「里山づくり教室」を開催します。

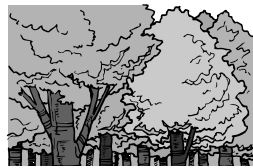

日時 6月8日(日)午前9時30分～午後1時(受付は、午前9時～)

杞柳編み組教室

杞柳細工は、豊岡を中心に但馬の風土と自然に育まれた伝統産業として継承されてきました。昨年、地域ブランドに認定され、全国からも注目を集めています。この杞柳文化を理解し、後継者を育成、行李の編み組技術を習得するため、編み組教室を開催します。日程 6月14日(土)～平成21年3月の土曜日 午後1時30分～3時間程度(年間

雨天決行
場所 竹野南森林公園(竹野町森本)

内容 遊歩道づくり
定員 20人(先着順)

小学生以下の方は、保護者同伴でお願いします。
参加費 1,000円

持ち物 軍手、タオル、雨具(昼食は一緒に作ります)

申込期限 5月30日(金)
申込み・問合せ
竹野総合支所地域整備課
☎47・1111



20回)

場所 (株)玄武洞
観光別館和室
(豊岡市赤石)

対象 編み組技術の習得を希望の方

定員 若干名
参加費 18,000円
(材料代別)

申込期限 5月30日(金)
申込み・問合せ 兵庫県杞柳製品協同組合

☎23・3821



試験



平成20年度
国家公務員採用 種試験
(高校卒業程度)

職種 行政
事務、税務、
機械、土木、
林業
受験資格
昭和62年4
月2日～平
成3年4月
1日に生ま
れた方
申込期間 6月24日(火)～
7月1日(火)
申込用紙、受験案内は5月
12日(月)から入手できます。
第一次試験日 9月7日(日)
試験場所 京都府福知山市
神戸市、大阪市など
問合せ 人事院近畿事務局
試験係(〒553 851
3 大阪市福島区福島1
1 60)



☎06・4796・2191
ホームページアドレス
<http://www.jinji.go.jp/>

kinji/

募集



ロックフェスティバル

実行委員募集

「ロックフェスティバル」の企画・制作、運営に参画できる方を募集します。

開催日 11月9日(日)

開催場所 豊岡市民プラザ

ほつとステージ

対象 高校生以上の方

高校生は保護者の同意が必要です。

開催内容 ロックのミュージックフェスティバル(プロミュージシャンのゲストを予定)

募集定員 10人程度

申込方法 住所、氏名、年齢、性別、電話番号を記入の上、市民プラザ窓口または郵送、ファックスで申し込みください。

申込期限 5月25日(日)

申込み・問合せ 豊岡市民プラザ(〒668 003)

1 豊岡市大手

町4 5)

☎24・3000

FAX 24・30004



兵庫県身体障害者補助犬貸付希望者募集

身体障害者補助犬(盲導犬、介助犬または聴導犬)の貸付希望者を募集します。

対象

・盲導犬: 視覚障害1・2級の身体障害者手帳所持者

・介助犬: 肢体不自由1・2級の身体障害者手帳所持者

・聴導犬: 聴覚障害2級の身体障害者手帳所持者

申込期限 5月30日(金)

申込み・問合せ 社会福祉課障害福祉係

☎24・7033または各総合支所健康福祉課

身体障害者補助犬相談

補助犬に関する相談窓口が設置されました。

設置場所 兵庫県健康福祉部障害福祉局障害者支援課

社会参加支援担当

☎078・341・7711

全国トンボ市民サミット 豊岡大会参加者募集

日程 6月28日(土)正午・29日(日)

内容 講演(「日本はトンボ

豊岡市コウノトリ・テニス大会ダブルス参加者募集

日時 6月15日(日)

場所 神美台テニスコート

種目 各男女ダブルス

試合方法 予選リーグ戦後順位別トーナメント

参加費 1組3,000円

定員 男女各24組

申込期限 5月31日(土)

申込み・問合せ 豊岡市テニス協会 斎藤直喜さん

☎090 3496 3739

FAX 44・0281

の保全最先進国「国際財団国際トンボ学会会長 井上清さんなど、調査報告など参加費等 3,000円(資料代・小学生以下無料)別途宿泊費、交流会費等必要

申込期限 5月20日(火)

申込方法 所定の申込書に記入の上、郵送またはファックスで申し込みください。

申込み・問合せ 全国トンボ市民サミット豊岡大会事務局(〒669 6101)

豊岡市城崎町湯島488

1) ☎・FAX 32・2628

「御石曳」参加チーム募集

地域の活力となる人づくりイベント「**御石曳**」(天日槍伝説「御石曳」次代を開け! ロールパワー!!)を開催します。この中で大石を引く競技の参加チームを募集します。

日時 6月8日(日)午前10時~午後3時

場所 市役所前駐車場ほか

内容

・御石曳
・ジャグリングショー
・フリーマーケットなど



募集要項 チームの構成人員、年齢・性別は問いません。

申込期限 5月20日(火)

申込方法 所定の申込用紙に記入の上、郵送またはファックス、ホームページで申し込みください。

申込み・問合せ (社)豊岡青年会議所地域力開発委員会 御石曳係(〒668 0025 豊岡市幸町6 35)

☎22・4041

FAX 22・1748

ホームページアドレス

<http://www5.ocn.ne.jp/~kithjic/>

お詫びと訂正 4月25日発行の「広報とよおか」第73号、32ページの「市立図書館本館5月のカレンダー」の休館日で、28日水曜日は30日金曜日の誤りでした。お詫びし訂正いたします。

河川愛護モニター募集

目的 市民に川の様子などを情報提供してもらうことにより、地域住民と河川管理者との連携を深め、河川の適正な維持、管理に役立つ。

応募資格 20歳以上で河川または河川愛護に関心を持ち、活動範囲付近（おおむね5キロメートル以内）に居住する方

活動内容 日常生活の中で知り得た、ごみの不法投棄などの情報を河川管理者に伝えることなどです。なお、河川巡視などは不要で、不法行為者などに対する特別な責務や権限は持ちません。

活動範囲	応募資格	募集人員
円山川 河口～堀川橋	豊岡地域	若干名
奈佐川 円山川合流点～堂力瀬橋	および城崎地域	
円山川 出石川合流点～赤崎橋	日高地域	
出石川 円山川合流点～出石町小人	豊岡地域	
円山川 堀川橋～出石川合流点	および出石地域	

謝礼 月額4,500円程度

応募方法 住所、氏名、年齢、性別、電話番号、職業、応募理由を記入の上、郵送またはファックスで申し込みください。

募集期限 6月6日(金)
選考 募集人員以上の場合
は選考します。
選考結果は、6月下旬に連絡します。

応募・問合せ 国土交通省近畿地方整備局豊岡河川国道事務所河川管理課(〒668 0025 豊岡市幸町10-3) ☎22・3126
FAX 24・3796

講座

青い鳥学級

視力に障害のある方を対象に、青い鳥学級を開催します。開催期間 6～12月(下表) 参加費 1,000円(年間) 昼食、材料代などは自己負担
申込期限 5月23日(金)
申込み・問合せ 教育委員会 会日高分室 ☎21・9058

市民健康大学

医師会と市の共催による市民健康大学を開催します。

日時 6・7・9・10月の第1・3水曜日 午後1時30分～3時40分

場所 市民会館 大会議室
講座内容 腰痛、高血圧、糖尿病、白内障、緑内障、大腸がん、タバコの害、認知症、心の健康、歯の健康、薬の飲み方、すこやか市民ドック、医療保険制度など
定員 60人程度(ほぼ全日程を受講可能な市民)
受講料 無料

月日	内容	場所
6月7日(土)	開級式・植村直己冒険賞授賞式および記念講演会	日高農村環境改善センター
7月4日(金)	薬草薬樹公園見学	丹波市
8月1日(金)	陶芸教室	但馬焼楽々浦窯
9月5日(金)	太陽光発電について	日高農村環境改善センター
10月3日(金)	植村直己冒険館見学とグラウンドゴルフ	植村直己冒険館ほか
11月7日(金)	歩行訓練	日高農村環境改善センター
12月5日(金)	そば打ち・開級式	日高農村環境改善センター

開業医の手作り「健康情報」テレホンサービス

申込期限 5月28日(水)
申込み・問合せ 豊岡市医師会事務局
☎・FAX 22・1080(電話受付は、月～金曜日の午後1時～4時) または保健センター ☎24・1127

0120・979・451(通話料無料)を利用ください。

5月のテーマ	
曜日	内容
月	学習障害(LD)とは
火	歯が痛いときの応急手当
水	「心臓に雑音がある」と言われたら
木	めまいについて
金土日	最近の水虫の話題

祝日は、前日と同じ内容
問合せ 兵庫県保険医協会事務局 ☎078 393 1803

制度

コウノトリ野生復帰学術研究奨励補助金制度

コウノトリの野生復帰を基本テーマとし、豊岡市の自然環境・社会環境を対象とする卒業論文や研究・論文に対して、補助を行います。

対象 大学に在籍する学生または大学院生(グループによる参加も可能)
平成21年3月15日までに実績報告書の提出が可能な方
対象経費
・豊岡市までの交通費および宿泊費(市の基準を準用)の2分の1
・豊岡市内に延べ3泊以上滞在することとする。
・研究に関する事務経費の2分の1(上限 個人:1万円、グループ:2万円)
その他、市長が認めたもの
補助金額
・個人:1件当たり1万円～10万円
・グループ:1件当たり1万円～20万円



審査 審査会により補助金交付者等を決定します。
申込期間 5月15日(木)～6月16日(月)
申込方法 市ホームページにある申請用紙に必要事項を記入の上、持参または郵送ください。
申込み・問合せ コウノトリ共生課コウノトリ共生係 ☎21・9017

但馬ふるさとづくり協会
助成金交付事業

地域活動団体に対して助成
を行います

美しい但馬づくり支援助成
事業

対象 但馬地域内で5人以
上の事務従事者または会員
がいる団体
河川・海岸・道路等の清掃
活動を行う団体
緑化、景観形成、地球温暖化
防止、環境学習などの環境
保全、創造活動を行う団体

助成内容
指定ごみ袋購入経費
1団体7万円(限度額)

但馬人材(講師)派遣支援事業

対象 但馬ふるさとづくり
協会の人材バンクの登録講
師を活用し、おおむね10人
以上の受講者を対象に研修
会等(国・県・市町、他団
体等から助成を受けていな
い事業)を実施する団体
助成内容 講師謝金7万円
(限度額)

申込期限 平成21年2月27
日(金)

申込み・問合せ(財)但馬
ふるさとづくり協会

☎24・2247

その他



手当の振込み等の
お知らせ

特別障害者手当、障害児福
祉手当、福祉手当(経過措
置によるもの)

内容 2・3・4月分手当
振込日 5月9日(金)

手当を受けている方が施設
等に入所または病院に入院
(3カ月を越える)した場合

24・7033
社会福祉課
社会福祉係

「G8環境大臣会合」の豊岡市関連事業

主要国首脳会議(G8サミット)に先立ち、G8各国と欧州委員会の環境問題担当閣僚などが集まり、環境問題について意見交換する「G8環境大臣会合」が、5月24日(土)~26日(月)に、神戸市で開催されます。

会合に合わせていろいろな催しが計画され、環境問題に積極的に取り組んでいる本市の小中学生の発表や本市NPO・企業の活動報告・出展などが予定されています。

また、本市でも、G8環境大臣会合参加者エクスカーション(視察)など、さまざまな事業が行われます。

主な豊岡市関連事業
〔会場：神戸市など〕

事業名	月日	出席者等	一般参加
ひょうご・こども環境会議	5月17日(土)・18日(日)		×
ひょうご地球環境国際シンポジウム	5月22日(木)	豊岡市小中学生	
子ども環境サミット in KOBE	5月22日(木)~24日(土)		
環境フェア in KOBE	5月23日(金)~26日(月)	本市企業	
NGO・NPO交流広場	5月24日(土)~25日(日)	豊岡市長(24日のみ)、本市NPO	

〔会場：豊岡市〕

事業名	月日	出席者等	一般参加
子ども環境サミット参加者エクスカーション	5月20日(火)	高校生	×
コウノトリシンポジウム	5月22日(木)	小学生の活動の展示	
G8環境大臣会合参加者エクスカーション	5月23日(金)	G8環境大臣会合参加者	×

: 申込不要 : 申込要 ×: 参加できません
《問合せ》コウノトリ共生課環境政策係
☎21-9017

は連絡ください。
重度心身障害者(児)介護手
当

内容 1・2・3月分手当
振込日 5月23日(金)

手当を受けている方が介護
保険サービスの利用や施設
等に入所または病院に入院
(3カ月を越える)した場合
は連絡ください。

24・7033
社会福祉課
社会福祉係

市交際費を公開します

市交際費の区分内訳

区分	金額(円)
御祝金	498,000
粗酒等	509,941
御祝香典等	323,000
御供花	303,000
会費・負担金	255,500
贈答品	9,400
大会等「市長賞」	83,370
広告掲載料	10,000
市政PRグッズ	544,625
その他	3,128
合計	2,539,964

平成19年4月~平成20年3月

詳細は、市ホームページに掲載しています。また、秘書広報課で閲覧できます。

高齢者職業相談室

移転のお知らせ

市役所建設課横に設置されていた高齢者職業相談室は、4月1日から、市役所南庁舎別館1階に移転しました。

相談日時 毎週月、金曜日
午前8時30分~午後5時30分
問合せ 高齢者職業相談室
☎23・4480

問合せ 秘書広報課秘書係
☎23・1114

献 血

地域	対 象 区	日 曜 日	受付時間	会 場
豊岡	法花寺・祥雲寺・栄町・鎌田・下宮・本庄境・中庄境・上庄境・梶原・日撫	13	金 9:30～11:30 13:00～15:00	三江地区公民館
		27	金 9:30～11:30 13:00～15:00	八条地区公民館

相 談

健康相談

地域	日 曜 日	受付時間	会 場	対 象
豊岡	2 月	9:00～10:30	豊岡市保健センター	どなたでも
	19 木	13:30～15:00	長寿園	高齢者
城崎	10 火	10:00～11:30	城崎総合支所	どなたでも
竹野	4 水	9:30～11:00	竹野健康福祉センター	
日高	17 火	13:00～14:00	日高健康福祉センター	
出石	10 火	10:00～11:30	出石健康福祉センター	
但東	16 月	10:00～11:30	但東健康福祉センター	

もしも電話健康相談

曜 日	受 付 時 間	電 話
月～金	9:00～17:00	☎ 22 7700

小児救急医療電話相談

曜 日	受 付 時 間	電 話
月～土	18:00～22:00	・プッシュ回線 ☎ # 8 0 0 0 ・ダイヤル回線、携帯・IP電話
日曜日・祝日・年末年始	9:00～22:00	☎ 0 7 8 - 7 3 1 - 8 8 9 9

休日急病診療所 (豊岡健康福祉センター内・城南町23 6) ☎ 23-9219

診 療 日	受 付 時 間	診 療 科 目
1日(日)・8日(日)・15日(日) 22日(日)・29日(日)	9:00～11:30 13:00～16:30	内科・小児科

シニアのソフトエアロビクス教室 ☎ 21-9055

日 曜 日	時 間	会 場	対 象	そ の 他
2 9 16 23 30	月 10:00～11:00	日高農村環境改善センター	40歳以上の市民 治療中の方は主治医の許可を得て参加してください。	持ち物 タオル、上履き(運動靴)、飲み物 服装 運動のできる服装 申込み 不要です。当日会場にお越しください。

会場が記載されていない保健行事は、下記の各地域のセンターで開催します。

地 域	豊 岡	城 崎	竹 野	日 高	出 石	但 東
育児教室	すくすく教室(1歳児) にこにこ教室(2歳児)	豊岡市保健センター (城南町23 6)	城崎健康福祉センター (城崎町湯島 625 9)	竹野健康福祉センター (竹野町須谷 1478)	日高健康福祉センター (日高町祢布 891 2)	出石健康福祉センター (出石町福住1302)
乳幼児健康診査	4か月児健康診査 7か月児健康診査 1歳6か月児健康診査 3歳児健康診査	豊岡市保健センター				

6月の保健行事

豊岡市 健康増進課 ☎ 24 - 1127
 城崎総合支所 健康福祉課 ☎ 32 - 0001
 竹野総合支所 健康福祉課 ☎ 47 - 1111
 日高総合支所 健康福祉課 ☎ 21 - 9055
 出石総合支所 健康福祉課 ☎ 21 - 9027
 但東総合支所 健康福祉課 ☎ 21 - 9034

母と子の健康

4 か月児健康診査 対象となる生年月日を確認ください

地域	日	曜日	受付時間	対 象
豊岡 城崎 竹野	6	金	13:00～14:00	平成20年1月 16～31日生
	20	金		平成20年2月 1～15日生
日高	26	木	13:00～13:30	平成20年2月生
出石 但東	17	火	13:15～13:30	平成20年1月16日 ～2月15日生

持ち物 母子手帳・バスタオル・健康診査アンケート
内 容 身体計測・内科・育児相談・離乳食相談など

7 か月児健康診査 対象となる生年月日を確認ください

地域	日	曜日	受付時間	対 象
豊岡 城崎 竹野	16	月	13:00～14:00	平成19年10月21日 ～11月10日生
日高	26	木	13:15～13:45	平成19年11月生
出石 但東	17	火	13:15～13:30	平成19年10月16日 ～11月15日生

持ち物 母子手帳・バスタオル・健康診査アンケート
内 容 身体計測・内科・育児相談・離乳食相談・
歯科相談・ブックスタート(絵本の読み
聞かせ)など

1 歳 6 か月児健康診査 対象となる生年月日を確認ください

地域	日	曜日	受付時間	対 象
豊岡 城崎 竹野	17	火	13:00～14:00	平成18年10月19日 ～11月15日生
日高	12	木	13:00～13:30	平成18年11月生
出石 但東	4	水	13:15～13:30	平成18年11～12月生

持ち物 母子手帳・歯ブラシ・コップ・タオル・
健康診査アンケート
内 容 身体計測・内科・歯科・育児相談・歯科相
談・フッ素塗布(希望者500円)など

3 歳児健康診査 個別に通知します

地域	日	曜日	受付時間	対 象
豊岡 城崎 竹野	3	火	13:00～13:40	平成17年3月 1～20日生
日高	19	木	13:00～13:45	平成17年3～4月生

持ち物 母子手帳・視聴覚アンケート・尿・健康
診査アンケート
内 容 身体計測・内科・歯科・尿検査・育児相
談・歯科相談など

すくすく教室(1歳児育児教室)

地域	日	曜日	受付時間	対 象
城崎	13	金	13:15～13:30	平成19年4～6月生

持ち物 母子手帳・バスタオル・相談票
内 容 身体計測・親子遊び・育児相談・歯科相談
など

にこにこ教室(2歳児育児教室)

地域	日	曜日	受付時間	対 象
豊岡	25	水	13:00～13:15	平成18年3月生
			13:30～13:45	平成18年4月生
城崎	13	金	13:00～13:15	平成18年3～5月生
日高	12	木	13:15～13:30	平成18年4月生
出石 但東	11	水	13:15～13:30	平成18年3～4月生

持ち物 母子手帳・タオル・歯ブラシ・相談票
内 容 身体計測・歯科診察・フッ素塗布(希望者
500円)・育児相談など

プレママ相談

地域	日	曜日	受付時間	対 象
豊岡	6	金	9:00～11:00	妊娠届を提出する方
	20	金		
日高	10	火	9:30～11:00	

持ち物 妊娠届出書・印鑑
内 容 母子手帳交付・保健師、栄養士、歯科衛
生士の相談など
会 場 豊岡...豊岡市保健センター
日高...日高健康福祉センター
その他の支所では、母子手帳を随時交付します。

母親交流 ～子育ての友達をつくりましょう～

地域	日	曜日	受付時間	対 象
出石	23	月	9:45～10:00	妊娠中の方・生後2か 月ごろまでの乳児と その保護者

持ち物 母子手帳
内 容 友達づくり、保健師などの相談
会 場 出石...出石子育てセンター

健診は住所地域の総合支所および保健センター
での受診を原則とします。なお、別の会場で受
診を希望の場合は、各住所地域の総合支所また
は保健センターまで事前に連絡ください。

6月の主な相談



June

内 容	日・曜日	時 間	場 所	問 合 せ	電 話	
人 権 相 談	2日(月)	13:30~16:00	豊岡健康福祉センター 竹野総合支所 日高農村環境改善センター 出石ふれあいセンター 但東健康福祉センター	総務課行政係	☎23 1116	
	19日(木)	13:30~16:00	豊岡健康福祉センター			
行 政 相 談	2日(月)	13:30~16:00	竹野総合支所	秘書広報課広報広聴係	☎23 1111	
	5日(木)	13:30~16:00	但東健康福祉センター			
	10日(火)	13:30~15:30	日高農村環境改善センター			
	11日(水)	13:00~15:00	出石総合支所			
	14日(土)	10:00~11:30	豊岡健康福祉センター			
身体障害者相談	4日(水) 18日(水)	13:00~16:00	豊岡健康福祉センター	社会福祉課障害福祉係	☎24 7033	
身体障害者(視覚障害者)相談	20日(金)	13:00~16:00				
身体障害者(聴覚障害者)相談	25日(水)	13:00~16:00				
知的障害者相談	10日(火)	9:00~11:00				
精 神 障 害 者 保 健 福 祉 相 談	12日(木)	9:00~11:00	城崎総合支所	城崎総合支所健康福祉課	☎32 0001	
	19日(木)		豊岡健康福祉センター	社会福祉課障害福祉係	☎24 7033	
	26日(木)		出石総合支所	出石総合支所健康福祉課	☎21 9027	
心 配 ご と 相 談	毎週月~金 (法律相談日は除く)	13:00~16:00	豊岡健康福祉センター	豊岡地区センター	☎24 7311	
	5日(木) 16日(月) 25日(水)	10:00~15:00	日高健康福祉センター	豊岡市社 日高地区センター	☎42 0100	
	5日(木) 19日(木)	13:30~15:00 13:30~16:00	城崎健康福祉センター 出石健康福祉センター	城崎地区センター 出石地区センター	☎32 4503 ☎52 3024	
		13:30~16:00	但東健康福祉センター	但東地区センター	☎54 0181	
		4日(水) 18日(水)	13:30~16:00	出石健康福祉センター	出石地区センター	☎52 3024
		5日(木) 25日(水)	13:30~16:00 13:00~16:00	但東健康福祉センター 日高健康福祉センター	但東地区センター 日高地区センター	☎54 0181 ☎42 0100
結 婚 相 談	6日(金) 20日(金)	13:00~16:00	豊岡健康福祉センター	豊岡地区センター	☎23 2573	
	12日(木)	13:30~15:00 13:30~16:00	城崎健康福祉センター 森本福祉センター	城崎地区センター 竹野地区センター	☎32 4503 ☎47 1423	
	法律相談(受付12:00~) (先着8人・電話予約不可)	3日(火)	13:00~16:00	豊岡健康福祉センター	豊岡地区センター	☎23 2573
	家庭児童相談	毎週月~金	8:30~17:30	市役所家庭児童相談室	こども育成課 こども家庭相談係	☎29 0053
子ども教育相談	21日(土)	9:00~12:00	豊岡市ふれあいセンター	豊岡市ふれあいセンター	☎24 8303	
職 業 相 談	毎週月~金	8:30~17:15	ハローワーク豊岡	ハローワーク豊岡	☎23 3101	
	毎週(水)	8:30~19:00				
	28日(土)	10:00~17:00				
高年齢者職業相談	毎週月~金	8:30~17:30	市役所南庁舎別館	高年齢者職業相談室	☎23 4480	
事業所対象金融相談	毎週月・火	9:00~16:30	市役所生活環境課	金融相談窓口		
くらしの相談	毎週月~金	9:00~17:00	市役所総務課	くらしの相談室	☎23 1111	
外国人生活相談 Advisory Service	毎週月~金	8:30~17:30	市役所総務課	豊岡市国際交流協会	☎24 5931	
農 家 相 談	5日(木)	13:30~16:00	市役所農業委員会	農業委員会事務局	☎21 9021	
思 春 期 こころのケア相談 ひきこもり相談 こころのケア相談	予約要 5日(木)	13:30~16:30	兵庫県豊岡総合庁舎	豊岡健康福祉事務所 保 健 指 導 課	☎26 3662	
	6日(金)	13:30~16:30	豊岡健康福祉事務所			
	12日(木)	13:30~16:30				

5月の納税

納税は便利な口座振替を利用ください

納期限 **6月2日(月)**

軽自動車税 全期

自動車税 全期

《問合せ》税務課収税係 ☎23 1118または各総合支所市民生活課

《問合せ》豊岡県税事務所課税第1課 ☎26 3628