

2月の主な相談

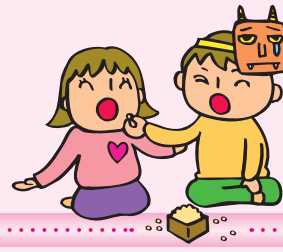

FEBRUARY

| 内 容 | 日・曜日 | 時 間 | 場 所 | 問 合 せ | 電 話 |
|---|---------------------|-------------|---------------------------|------------------|---------|
| 人 権 相 談 | 1日(水) | 13:30~16:00 | 出石ふれあいセンター | 総務課行政係 | 23-1116 |
| | 6日(月) | | 竹野総合支所 | | |
| | 8日(水) | | 豊岡健康福祉センター | | |
| 行 政 相 談 | 2日(木) | 13:30~16:00 | 但東健康福祉センター | 秘書広報課広報・交流係 | 23-1111 |
| | 6日(月) | 13:30~16:00 | 竹野総合支所 | | |
| | 9日(木) | 13:00~15:00 | 出石総合支所 | | |
| | 10日(金) | 13:30~15:30 | 日高農村環境改善センター | | |
| | 11日(土) | 10:00~11:30 | 豊岡健康福祉センター | | |
| 身体障害者相談 | 1日(水) | 13:00~16:00 | 豊岡健康福祉センター (城南町) | 社会福祉課障害福祉係 | 24-7033 |
| 身体障害者 (視覚障害者)相談 | 17日(金) | 13:00~16:00 | | | |
| 身体障害者 (聴覚障害者)相談 | 22日(水) | 13:00~16:00 | | | |
| 知的障害者相談 | 14日(火) | 9:00~11:00 | 福祉事務所社会福祉課 | | |
| 精神保健福祉相談 | 9日(木) | 9:00~11:00 | 城崎総合支所 | 城崎総合支所市民福祉課 | 21-9066 |
| | 16日(木) | | 健康福祉施設 | 社会福祉課障害福祉係 | 24-7033 |
| | 23日(木) | | 出石総合支所 | 出石総合支所市民福祉課 | 21-9027 |
| 心 配 ご と 相 談 | 毎週月~金 (法律相談日を除く) | 13:00~16:00 | 豊岡健康福祉センター | 豊岡地区センター | 24-7311 |
| | 2日(木) | 13:30~16:00 | 城崎健康福祉センター | 城崎地区センター | 32-4503 |
| | 16日(木) | | 出石健康福祉センター | 出石地区センター | 52-3024 |
| | 6日(月) | 13:00~16:00 | 但東健康福祉センター | 但東地区センター | 54-0181 |
| | 27日(月) | | 日高健康福祉センター | 日高地区センター | 42-0100 |
| | 15日(水) | 13:30~16:00 | 竹野老人福祉センター | 竹野地区センター | 47-1423 |
| 結 婚 相 談 | 1日(水) | 13:30~16:00 | 出石健康福祉センター | 出石地区センター | 52-3024 |
| | 15日(水) | | 但東健康福祉センター | 但東地区センター | 54-0181 |
| | 2日(木) | 13:00~16:00 | 豊岡健康福祉センター | 豊岡地区センター | 23-2573 |
| | 3日(金) | | 日高健康福祉センター | 日高地区センター | 42-0100 |
| | 17日(金) | 13:00~16:00 | 城崎健康福祉センター | 城崎地区センター | 32-4503 |
| | 6日(月) | | 竹野老人福祉センター | 竹野地区センター | 47-1423 |
| | 27日(月) | 13:30~16:00 | 豊岡健康福祉センター | 豊岡地区センター | 23-2573 |
| 9日(木) | 豊岡健康福祉センター | | 豊岡地区センター | 23-2573 | |
| 法律相談 (予約受付2/1、8:30~) (先着8人・要電話予約) | 7日(火) | 13:00~16:00 | 豊岡健康福祉センター | | |
| 家庭児童相談 | 毎週月~金 | 8:30~17:15 | 豊岡健康福祉センター内 市役所家庭児童相談室 | こども育成課こども家庭相談係 | 29-0053 |
| 農 家 相 談 | 6日(月) | 13:30~16:00 | 市役所農業委員会 | 農業委員会事務局 | 21-9021 |
| 子ども教育相談 | 4日(土) | 9:00~12:00 | 豊岡市ふれあいセンター | 豊岡市ふれあいセンター | 24-8303 |
| 職 業 相 談 | 毎週月~金 | 8:30~17:15 | ハローワーク豊岡 | ハローワーク豊岡 | 23-3101 |
| Uターン就職相談 | 毎週月~金 | 9:00~17:00 | | ジョブサポ豊岡(無料職業紹介所) | 21-9008 |
| ものづくり相談 | 原則毎週木・金 | 8:30~17:15 | 市役所南庁舎別館 | 経済課ものづくり支援センター | 21-9024 |
| 事業所対象金融相談 | 毎週月・火 | 9:00~16:30 | | 金融相談窓口 | 23-4480 |
| 若者の就労支援 | 毎週月~金 | 10:00~16:00 | 若者サポートステーション豊岡 | 若者サポートステーション豊岡 | 34-6333 |
| 消費生活相談 | 毎週月~金 | 9:00~16:00 | 市役所生活環境課 | くらしの相談室 | 21-9001 |
| 外国人生活相談 Advisory Service | 毎週月~金 | 8:30~17:15 | 市役所秘書広報課 | 秘書広報課広報・交流係 | 23-1111 |
| エイズ・肝炎相談 | 14日(火) | 9:15~11:15 | 兵庫県豊岡総合庁舎 | 豊岡健康福祉事務所 | 26-3660 |
| 要予約 | 28日(火) | | 豊岡健康福祉事務所 | 健康管理課 | |
| 思春期こころのケア相談 | 2日(木) | 13:30~16:00 | | 地域保健課 | 26-3662 |

1月の納税

納税は便利な口座振替を利用ください

納期限 **1月31日(火)**

市県民税 第4期 / 国民健康保険税 第7期

《問合せ》税務課収税係 ☎23-1118 または各総合支所市民福祉課

平成24年9月30日まで

神鋼線「上限200円バス」社会実験実施中!



・運賃が上限200円(全区間)でグッとお得に!
 《問合せ》都市整備課交通政策係
 ☎23-1712

市の鳥「コウノトリ」市の両生類「オオサンショウウオ」市の石「玄武岩」市の木「やなぎ」市の花「チューリップ」市の魚介「カニ」