広報
お知らせ版
とよおか
2011（平成23年）
6月10日発行
第148号

仲田光成（こうせい）記念 第11回
豊岡全国かな書展作品募集

◇応募期間　９月５日（月）～９日（金）
午前９時～午後５時

豊岡市は、透明清澄（せいちょう）な仲田流かな書美を確立した日本のかな書道会の重鎮、仲田光成さん生誕の地です。

仲田さんの偉業を記念するとともに、かな書の普及と地域文化の高揚のため、「仲田光成記念 第11回 豊岡全国かな書展」を開催します。多くの皆さんの作品をお待ちしています。

▲第10回展では全国26都府県から5,275点の応募があった

部門	幼稚園	小学生						中学生	高校生	一般
		１年	２年	３年	４年	５年	６年			
指定課題	と	つり	そば	ぎやな	のは花す	も巣りご	温冬泉の	玄武洞の石	指定なし	
作品規格	半紙							半切４分の１	半切（縦書）	半切 ２×６（縦横自由）
書体	楷書（かいしょ）							楷書または行書	かなまたは調和体・近代詩文書	

◇搬入場所　竹野総合支所地域振興課
◇出 品 料　一般の部　3,000円
高校生の部　500円
小・中学生の部　無料
◇表 具 料　半切　8,900円
２×６　11,000円
（一般の部 入選以上の方のみ）
◇展示期間　11月19日（土）～21日（月）
◇展示場所　総合体育館（大磯町）
◇応募方法　竹野総合支所地域振興課にある出品申込書に必要事項を記入の上、提出ください。応募書類は市ホームページからダウンロードできるほか、下記の実行委員会事務局まで問い合わせいただければ、郵送またはファックスで送ります。

《応募・問合せ》
竹野総合支所地域振興課内
「豊岡全国かな書展実行委員会事務局」
☎47-1111　FAX47-1850

東日本大震災などで被災し、本市に避難する方を支援します

それぞれの支援には条件がありますので、問い合わせください（詳細は、市ホームページにも掲載）。

■住まい関係
○市営住宅、民間住宅の提供

■くらし関係
○避難者支援金の給付
○城崎温泉外湯優待入浴券の交付
○コウノトリ但馬空港の運賃助成

■子育て関係
○保育所の利用
○保育所・幼稚園保育料の減免
○小・中学校就学援助
○放課後児童クラブ利用料の減免
○子育てセンターの利用

■医療関係
○国民健康保険税の減免

■仕事関係
○就職相談・事業所紹介

《問合せ》教育総務課
☎23-1117

7月1日から
福祉医療の受給者証を更新します

福祉医療とは、乳幼児や母子家庭、障害のある方、一定の要件を満たした高齢者などの皆さんの、医療保険診療における自己負担分の一部を県や市で助成する制度です。

《問合せ》市民課国保医療係☎ 21-9061 または各総合支所市民福祉課

新しい受給者証は6月下旬に郵送

現在、お持ちの「福祉医療費受給者証」の有効期限は、6月30日(木)です。

現在受給中で、審査の結果、引き続き受給資格のある方には、6月下旬に新しい受給者証を郵送します。7月からは、新しい受給者証を健康保険証と合わせて医療機関などに提示ください。

また、所得制限などにより該当しなくなった方には、非該当の通知を郵送します。

新たに受給資格を有する方へ

次の方は、新たに受給資格ができますので、国保窓口で申請ください。

①昨年まで所得制限により非該当となっていたが、平成23年度(平成22年中の所得)から該当する方

②他市町から転入して、まだ申請手続きが済んでいない方

③受給資格要件を満たしているが未申請の方

※申請手続きには、印鑑、健康保険証、および身体障害者手

各種福祉医療制度の対象者・所得制限

福祉医療名	対象者	所得制限(平成22年中の所得)
老人医療	65歳～69歳の方	世帯員全員が市民税非課税で、対象者本人の年金収入を加えた所得が80万円以下の方
乳幼児等医療	小学３年生以下の方	本人や扶養義務者等の市民税所得割税額が23万５千円未満(乳幼児等医療の０歳児は所得制限なし)(注)
重度障害者医療	・身体障害者手帳１・２級の方 ・療育手帳Ａ判定の方 ・精神障害者保健福祉手帳１級の方	
高齢重度障害者医療	重度障害者医療の資格要件を満たす後期高齢者医療制度の被保険者	
母子家庭等医療	・ひとり親家庭の母などと18歳以下の児童 ・遺児(両親のいない18歳以下の児童) ※ただし、20歳以下で次の①～④に該当する方も対象となります。 ①高等学校･中等教育学校･特別支援学校に在学中の方 ②高等専門学校に在学し、第３学年の課程を修了するまでの方 ③専修学校の高等課程に在学中の方(高等学校卒業者は除く) ④外国人学校に在学中の方	表１の基準額未満

(注)…住宅借入金等特別税額控除、寄付金税額控除前の額

※右記表の金額は、社会保険料控除などの所得控除後の金額です。

※母子家庭などで、養育費を受けているときは、その額も所得に算入します。所得控除の詳細は、国保窓口へ問い合わせください。

表１　母子家庭等医療の所得制限基準額

扶養親族数	扶養義務者などの所得
なし	192万円
１人	230万円
２人	268万円
３人以上	１人増すごとに38万円を加算した額

帳・療育手帳・精神障害者保健福祉手帳・児童扶養手当証書（所持者のみ）が必要です。

所得課税証明書の提出が必要な方

次に該当する方は、所得課税証明書の提出が必要です。

①対象者の扶養義務者が市外に在住している場合は、扶養義務者の平成23年度所得課税証明書（平成22年中の所得）が必要です。

②平成23年1月2日以降に豊岡市へ転入した方は、本人、配偶者、扶養義務者の平成23年度所得課税証明書が必要です。

※福祉医療制度の受給資格審査には、平成22年中の所得額が必要となりますので、申告していない方は、早急に税務課で申告ください。

福祉医療制度一部負担金（老人医療を除く）

一部負担金とは、外来の1日当たりの受給者負担限度額で、1保険医療機関などごとに月2回までの負担となります。入院の場合は、定率1割負担で、同一月内（1カ月）の負担限度額は表2のとおりです。

表2　福祉医療（老人医療を除く）の負担限度額

医療名	一般		低所得者	
乳幼児等	外来	800円	外来	600円
	入院	3,200円	入院	2,400円
重度障害者 高齢重度障害者 母子家庭等	外来	600円	外来	400円
	入院	2,400円	入院	1,600円

低所得者…所得制限基準の判定対象となる方全員が市民税非課税者で、かつ、それぞれの方が年金収入80万円以下、もしくは年金収入を加えた所得が80万円以下の場合
外来……1日1保険医療機関当たりの負担限度額
入院……1カ月1保険医療機関当たりの負担限度額

老人医療一部負担金

老人医療は、所得に応じて2割または1割負担となり、同一月内（1カ月）の負担限度額は表3のとおりです。

表3　老人医療の負担限度額

医療名	低所得Ⅱ		低所得Ⅰ	
老人	2割負担		1割負担	
	外来	8,000円	外来	8,000円
	入院	24,600円	入院	15,000円

低所得Ⅱ…世帯員全員が市民税非課税で、対象者本人の年金収入を加えた所得が80万円以下の場合
低所得Ⅰ…世帯員全員が市民税非課税で、その世帯員全員の所得がない場合

福祉医療費受給者証を使用する際の注意点

①小・中学校、幼稚園または保育園などにおける負傷・疾病に対する診療には、日本スポーツ振興センターから災害共済給付が行われる場合がありますので、原則として福祉医療費受給者証を使用することはできません。

②他の公費負担医療の給付を受けられる場合は、他の公費負担医療が優先適用され、福祉医療制度の対象とはなりません。

③転居、転出、世帯構成の異動、修正申告などがあった場合は、受給資格が変動する可能性があるため、届け出が必要です。

その他の特記事項

●県外で受診

県外の保険医療機関などでは、福祉医療制度の受給者証が使用できませんので、健康保険証のみで受診後、国保窓口で申請（領収書などを添付）することで、福祉医療費を助成します。

●薬局でも一部負担金が必要

薬局も1つの医療機関としての取扱いになり、一部負担金が必要ですので、必ず医療費受給者証を提示ください。

●乳幼児等・重度障害者・高齢重度障害者・母子家庭等医療の長期入院費

連続して3カ月入院した場合は、4カ月目以降の一部負担はありません。

【福祉医療費助成制度の経過措置区分終了】

平成21年度制度改正時に特例で設けられた経過措置が、本年6月30日（木）で終了します。

経過措置区分に該当する方は、7月1日（金）以降、助成の対象外になります。

こども医療費助成制度

小学4年生から中学3年生までの児童・生徒を対象に、入院にかかる医療費（自己負担額）の3分の1を助成します。

助成の方法は、償還払い（申請後助成額を指定口座に振り込む方法）となりますので、助成を受ける場合は、申請が必要です（所得制限有）。

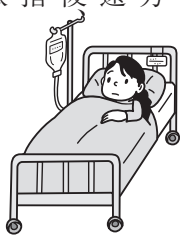

市長と楽しくおしゃべりしませんか？

グループ募集

「中貝市長とふれあいトーク」

市民の皆さんと市長が気軽に語り合える「中貝市長とふれあいトーク」を開催します。

皆さんが取り組んでいる活動のこと、地域やまちづくりのこと、日々の暮らしの中での皆さんの頑張りや悩みを教えてください。中貝市長が直接お聞きし、意見交換をします。

見知らぬ人が居ては話しにくい、仲間と一緒なら…そんな方は、ぜひ気軽に申し込みください。今回は、日曜日の時間も設けました。普段、市長と会う機会の少ない学生など、男女・年齢を問わず申込みをお待ちしています。

▲昨年の様子

◆申込資格　市内在住、在勤、または在学者を半数以上含む５～10人程度のグループ

◆トークの方法　グループが希望されるテーマに沿って、約1時間、中貝市長と意見交換をします（単に市への要望をお伺いするものではありません）。

◆開催日時・場所

会　場	月　日	時　間	
		１回目	２回目
竹野総合支所	７月11日（月）	９：45～10：45	11：00～12：00
但東総合支所	７月13日（水）	９：45～10：45	11：00～12：00
出石総合支所		14：00～15：00	15：15～16：15
日高総合支所	７月20日（水）	13：30～14：30	14：45～15：45
城崎総合支所	７月25日（月）	９：45～10：45	11：00～12：00
市役所本庁	７月31日（日）	９：15～10：15	10：30～11：30

◆募集グループ数　12グループ

◆申込方法　次の事項を記入の上、郵送、ファックス、またはメールで申し込みください。

①希望会場・時間（第１・第２希望）

②グループの名称・プロフィール・人数・代表者（連絡先）

③トークのテーマ

◆申込期限　６月27日（月）

◆その他

・申込みグループ多数の場合は選考します。

・一時保育を実施（無料）しますので、希望の方は、申込み時にお知らせください。

《**申込み・問合せ**》秘書広報課広報・交流係

☎23-1111　FAX24-1004

メールアドレス　kouhou@city.toyooka.lg.jp

とよおか こころの元気あっぷフェスタ2011を開催

こころの笑顔、広げよう♪

▷**日　時**　７月３日（日）午前10時～午後４時

▷**場　所**　豊岡市民プラザ（大手町）

▷**入場料**　無料

講演会　午後１時30分～３時（午後１時開場）

・講　師　石藏文信さん（大阪大学大学院医学系研究科准教授・医学者）

・テーマ　「からだとこころのSOS」～野球、映画、落語などに学ぶ気楽な人生の歩き方～

・定　員　先着300人（整理券を配布します。下記へ問い合わせください）

講演会講師　石藏文信さん

体験・展示コーナー　午前10時～

・血圧・心の健康測定など（当日、先着順に整理券配布）

・歩キングマップなどのさまざまな健康情報の展示

・アロマテラピーのミニ講話と体験（事前に申し込みください）

個別相談コーナー　午前10時～

・豊岡病院精神科医師による個別相談（事前に申し込みください）

《**申込み・問合せ**》健康増進課☎24-1127

～初めてのボート体験してみませんか～

円山川城崎ボートフェスティバルを開催!

日時　7月17日(日)～18日(月・祝)　**場所**　城崎ボートセンター周辺(城崎町楽々浦)

普段、何気なく眺めている円山川。水辺にはたくさんの魅力があります。水辺からの眺めはこれまで見たことのない景色にたくさん出会えます。

このフェスティバルでは、ボート競技やカヌー体験などを通して、川の魅力に触れていただけます。友人、家族、職場の仲間をお誘いの上、ぜひ、お越しください。

①城崎レガッタ(直線500m)　初心者大歓迎！

・種目　ナックルフォア(舵(かじ)取り１人、漕ぎ手４人)
　成年の部：漕ぎ手４人の合計年齢が140歳未満
　壮年の部：漕ぎ手４人の合計年齢が140歳以上
　熟年の部：漕ぎ手４人の合計年齢が200歳以上

※それぞれに男子・女子の部を設けます。経験者は１人まで認めます。

※大会に向けてのボート教室を、随時、行います。希望者は、円山川城崎ボート協会〔担当：岡本☎090-8930-1572(午後6時～9時)〕まで連絡ください。

②チャリティースプリント選手権(直線500m)

・種目　シェル艇各種〔シングルスカル(１人乗り)からエイト(９人乗り)まで〕

①②共通

▷**日　時**　17日(日)午前９時～午後４時
▷**対　象**　①未経験者②経験者
▷**参加料**　①１チーム5,000円②１人2,000円(一部を東日本大震災復興支援として寄付します)
▷**申込方法**　所定の申込用紙に必要事項を記入の上、持参またはファックスで申し込みください。
▷**申込期限**　６月30日(木)

③リバーフェスタin円山川

カッター(10人乗り)、カヌー(２～３人乗り)、カヤック(１人乗り)、ナックル(５人乗り)、エイト(９人乗り)など、さまざまな船をみんなで体験します。おもてなしバザーもあります。

▷**日　時**　18日(月・祝)午前９時～午後３時
▷**対　象**　どなたでも(小学生以下は保護者同伴)
▷**参加料**　無料
▷**申込方法**　所定の申込用紙に必要事項を記入の上、持参、ファックス、またはメールで申し込みください(当日参加も受け付けます)。

※申込用紙は、実行委員会事務局のほか、スポーツ振興課や各総合支所地域振興課に設置しています。

《**申込み・問合せ**》円山川城崎ボートフェスティバル開催実行委員会事務局・結城(城崎温泉観光協会内・城崎町湯島)☎090-1446-8965　ＦＡＸ32-3005
メールアドレスinfo@kinosaki-spa.gr.jp

地デジ DIGITAL

テレビ放送はアナログからデジタルへ変わります
地デジ対応はお済みですか？

現在のアナログテレビ放送は、本年の７月24日までに終了し、地上デジタルテレビ放送(地デジ)に完全移行します。デジサポ兵庫では、移行時の集中対策事業として、市内に臨時相談コーナー開設と地デジレスキューカーの配備を行い、個別訪問や調査依頼などへ即時対応します。

◆アナログ停波に伴う集中対策事業

▽**期間**　６月15日(水)～８月26日(金)午前10時～午後５時(閉庁日を除く)
▽**場所**　市役所本庁(東庁舎)
▽**体制**　相談スタッフ３人と地デジレスキューカー
※７月は土・日曜日、祝日も無休で対応します。

◆悪質商法にご注意ください！

地デジに関する誤った情報や不十分な情報に基づいて、関連商品やサービスを売りつける悪質商法にご注意ください。テレビ調査員、アンテナ工事業者、国や放送事業者などと名乗って、不正請求を行う例も起きています。

◆あやしいと思ったら

・運転免許証など身分を確認できるもので、訪問者の名前・住所・免許番号などを聞き、メモする(偽造名刺には注意！)
・頼んでいない要件や知らない要件・一方的な要件は、はっきり断りましょう！
・どんな要求をされても、自分の判断でお金を払わない！
・絶対に部屋に上がらせない！
・「不審者」と思ったら、110番！

※まずは、最寄りの警察または豊岡市くらしの相談室(☎21-9001)に相談しましょう！

《**問合せ**》情報推進課☎23-5491
デジサポ兵庫説明会事務局☎078-330-0101
デジサポ兵庫ホームページ http://www.digisuppo.jp/index.php/branch/hyogo/32/

最新版

とよおか子育て家庭応援カード事業の協賛店を紹介します

市では、豊岡の未来を担う子どもの「明るい笑顔」と「夢」を育むとともに、安心して子どもを産み、楽しく育てられるよう、商業者などと連携し、子育て家庭を応援する事業を実施しています。今回は、事業の協賛店を全て紹介します。

また、事業に協賛いただける企業・事業所店舗を、引き続き募集しています。

《問合せ》経済課商工係☎23-4480

（平成23年６月１日現在）

業　種	協賛店名	サービス内容	住　所	電話番号
めがね	メガネのオオタニ	全品20%引き	若松町1-2	23-0175
総合スーパー	コープデイズ豊岡店	コープ子育てひろば(月１～２回実施。開催日要確認)への参加(原則、コープこうべの組合員に加入のこと)	加広町7-32	0120-44-3100
薬、飲料品	酒とくすりのにしがき	小児用医薬品購入に対して「たんとカード」ポイント３倍サービス	但東町栗尾931	55-0024
薬、化粧品	ハダ薬局	化粧品５%引き	城崎町湯島511	32-2050
薬	ミヤタ薬品	毎月第１土曜日のみユウアイカードポイント２倍贈呈	竹野町竹野406-1	47-1195
スーパー	スーパーワダ	１回の買い物につき１ポイント加算	城崎町湯島206	32-2661
	ショッピングプラザ　まつばら	お買得商品の提供(毎月)	日高町日置43-1	42-0131
	竹中食料品店	ダイヤカードポイントサービス	日高町江原259	42-0317
	ニューあさみせ	景品プレゼント、特定日に割引(ファンシー、子ども)、「たんとカード」ポイント加算	但東町久畑950	55-0014
食料品	㈲花房商店	毎月第１土曜日のみユウアイカードポイント２倍贈呈	竹野町竹野375	47-0003
食料品、化粧品	福八		竹野町竹野402	47-0008
日用雑貨	くらしの店　よだ久	毎日ユウアイカードポイント2倍贈呈	竹野町竹野457	47-0055
贈答品	贈答百貨　フジイ	粗品進呈	寿町2-33	24-1676
	アピデ豊岡本店	①出産内祝専用カタログ　ベストセレクション15%引き②内祝専用カタログスペシャルセレクション33%引きなど	中陰639	24-4083
寝装品、贈答品	サラダ館豊岡駅通店	店内表示価格より寝装品10%引き、食品、洗剤5%引き	中央町3-35	22-2909
布団	㈲丸岡商店 丸岡ふとん店	土・日曜日、祝日に限り10%引き(一部除外品有)	千代田町2-20	22-2750
	田村ふとん店	平日特価商品を含む全商品10%引き(ただし、売り出しセール期間中の特価商品は除く)	福田1205-9	22-3527
寝装具	寝具・贈答品のかわにし	①ダイヤカードポイント２倍②ギフト商品３万円以上お買い上げの方に、手作りお昼寝布団プレゼントなど	日高町祢布998	42-5228
衣料品	コムサイズム豊岡店	①店内専用ベビーカー貸し出し②オムツ交換室、トイレの提供③ミルク用のお湯提供	千代田町11-33	22-1648
	ウッドペッカー駅前店	①会員カードポイント2倍②子どもの日、クリスマスなどに子どもへチョコレート、キャンディのプレゼント	大手町1-27	20-1049
	サカエ衣料	毎月第１土曜日のみユウアイカードポイント２倍贈呈	竹野町竹野394	47-0079
洋品店	ふじい洋品店	ポイント２倍	出石町八木89	52-2107
子供服	子供服　ポケット	景品プレゼント	中央町1-5	22-3703
	ちびっこママ	全品10%引き	中央町1-1	23-9392
婦人服	ブティック　ストーク	ポイントスタンプ２倍	中央町5-44	23-6606
	すずかけ	2,000円以上お買い上げの方にポイントスタンプ２つ追加	千代田町10-4	22-2742
	ブティック　サンローゼ	全商品５%引き(値下げ商品は除く)または粗品のプレゼント	中央町9-8	24-1737
家電製品	大坪電気商会	3,000円以上お買い上げの方に300ｇ洗剤１個プレゼント	瀬戸118-25	28-2014
	㈱米田電気商会	毎月第１土曜日のみユウアイカードポイント２倍贈呈	竹野町竹野2458	47-0071
	ひかり電気商会		竹野町竹野438	47-0105
	アトム電器豊岡南店(サントップおおうえ)	店頭価格より全商品３%引き	日高町池上99-4	42-0736

業　種	協　賛　店　名	サービス内容	住　所	電話番号
家電製品	渡辺電器商会	①ダイヤカードポイント２倍②ラムネまたはあめプレゼント	日高町江原161-1	42-0414
時計・めがね	三輪時計店	①全品10%引き（一部除く）②あめ、お菓子の提供	千代田町11-26	22-2431
写真	カメラの富士光芸社	①七五三、家族写真ほかスタジオ写真５％引き②デジカメプリントＬ判１枚19円。ただし、20枚以上に限る	千代田町8-23	22-2622
	こうぜき写真館	カラープリント、デジカメプリントの割引	中央町18-3	22-3317
	㈱写真のミツタ　出石本店	景品プレゼント	出石町柳25-1	52-2360
	田舎の写真屋　三和	デジカメプリント１枚19円　証明写真（本人のみ）10%引き	千代田町2-16	26-4123
地場産品	（財）但馬地域地場産業振興センター じばさんSHOP	2,000円以上お買い上げで粗品進呈	大磯町1-79	24-5551
スポーツ用品	オカダスポーツ　アスポ店	全商品５％引き（一部商品を除く）	千代田町1-1	23-4848
米	北但米穀㈲　駅前営業店	お米全品5%引き	大手町2-3	22-2739
	北但米穀㈲　大開営業店		中央町3-38	22-3334
酒	上治酒店	毎月第１土曜日のみユウアイカードポイント２倍贈呈	竹野町草飼559-15	47-0109
	山下酒店		竹野町竹野384	47-0112
	森垣酒店		竹野町竹野454-2	47-0701
	藤田酒店		竹野町竹野338	47-1131
酒、たばこ	福丈商店		竹野町竹野98	47-0111
鞄	ふるはし鞄袋物店	お買い上げ商品５％引き（指定かばんを除く）	千代田町10-4	22-2072
	尾畑かばん店	お買い上げ商品10%引き（指定かばんを除く）	千代田町8-27	22-2302
雨具	インテリア雨具　小西	傘20%引き（セール品を除く）	千代田町9-1	24-1212
物販	わたぬき	ポイント加算	日高町日置951	42-0040
靴	植村靴履物店	10%引き（学校指定靴、特価品を除く）	千代田町2-20	22-2775
	㈲川崎屋履物店	毎日曜日全品10%引き	千代田町9-5	22-2629
	有田履物店	お買い上げの方に「お買い物チケット」サービス	城南町3-28	22-3019
インテリア	生活　ハウス　ミヨシ	ディズニーカーテン店頭価格の15%引き　さらにお買い上げの方には、ディズニーカフェカーテンプレゼントなど	日高町江原センター街	42-3090
	㈲ミヨシインテリアアート		日高町岩中201-5	42-3448
手芸	㈱丸信	全商品10%引き	千代田町7-1	22-3061
	河本毛糸店	ダイヤカードポイントサービス２倍	日高町江原192-1	42-0092
化粧品、衣料品、お茶	かみさき化粧品店	コスメティック化粧品以外10%引き ワコール商品、日本茶10%引き	城崎町湯島222	32-2705
化粧品	ゆりおか	ダイヤカードポイント２倍	日高町江原53-4	42-0162
洋菓子	ベイクハウス	バースデーケーキなど、１ホール予約した場合５％引き	中央町10-10	24-6147
パン	コンセルボ大開店	パン５％引き	中央町1-5	24-1678
	工房グリーン	全商品10%引き	城崎町湯島908	32-3367
和菓子	懐菓子処　おらんだ屋	当店のポイントカード１ポイント追加	千代田町8-24	22-2538
花	こしの花店	花のサービス	千代田町2-24	22-3644
文房具	岡田商店	毎月第１土曜日のみユウアイカードポイント２倍贈呈	竹野町竹野306-5	47-0107
	河原商店		竹野町竹野430-1	47-0073
	㈲文森堂	①学童品、学用品の割引②ダイヤカードポイント２倍	日高町日置22-5	42-1392
人形	人形専門店　谷山人形店	①節句人形お買い上げの方に粗品進呈 ②店内に幼児向け絵本設置	中央町10-11	22-2316
お土産	中島物産	1,000円以上お買い上げの方に記念品進呈	城崎町湯島507	32-2246
	伊賀屋		城崎町湯島529	32-2657
	城崎堂		城崎町湯島445	32-2002
	えびす民芸店		城崎町湯島440	32-3046
	かみや民芸店		城崎町湯島431-1	32-3259
	谷垣物産		城崎町湯島431	32-2752
	まるさん物産店		城崎町湯島406	32-2352
	ふるや商店		城崎町湯島429	32-2649
	花兆庵		城崎町湯島441	32-3811
	みなとや商店		城崎町湯島416	32-2014
	いたや		城崎町湯島413	32-2095
	むぎせん民芸店		城崎町湯島378	32-2526
	樽屋六波羅		城崎町湯島270	32-2783
	花屋		城崎町湯島265	32-2016
	田中物産		城崎町湯島666	32-2557

業　　種	協　賛　店　名	サービス内容	住　　所	電話番号
お土産	錦屋物産	1,000円以上お買い上げの方に記念品進呈	城崎町湯島264	32-2437
	河本商店		城崎町湯島235	32-2003
	吉田本店		城崎町湯島105	32-2117
	まるみ物産店		城崎町湯島115	32-2590
	細口物産		城崎町湯島86	32-2105
	井藤物産店		城崎町湯島85	32-2644
	太田物産店		城崎町湯島83	32-2054
	出口物産店		城崎町湯島82	32-2316
	いとう物産		城崎町湯島85	32-2270
	全但物産店		城崎町湯島96	32-3219
	らくや		城崎町湯島234	32-2102
	細口商店		城崎町湯島92	32-2606
額縁	鈴木ガクブチ店	全品10%引き	中央町9-8	22-3407
医療	マリヤ医科興業㈱	教材10%引き	寿町10-10	22-6155
仏具	仏壇仏具　やました	５%引き（特価品除く）	千代田町1-8	22-2270
ガソリンスタンド	㈲竹野石油	毎月第１土曜日のみユウアイカードポイント２倍贈呈	竹野町竹野2516-3	47-0461
	谷垣石油店		竹野町森本509-1	48-0012
	木下石油店		竹野町轟216-2	47-0693
	北陽石油		竹野町竹野2840-1	47-0219
食堂	大石屋食堂	①子どもにキャンディーをプレゼント②学生ラーメン、ジャンボラーメンを注文した方にサービス券進呈（学生限定）	大手町1-21	22-3098
飲食	高砂	飲み物ワングラス	日高町日置103	42-0255
そば	出石皿そば　一鶴	皿そば一皿追加サービス	出石町福住191-1	52-6655
	花水木	御食事10%引き	出石町内町107-1	52-3211
	そば処　出石城	皿そば10%引き	出石町町分189	52-2522
	茂兵衛	皿そば10%引き（他のサービス券との併用不可）	出石町町分205-2	52-4560
	手打皿そば　左京	①御食事10%引き②ミルク用お湯提供	出石町内町57-1	52-6273
中華料理	チャイナ（中華料理店）	飲食代10%引き	城崎町湯島783	32-4122
ファーストフード	マクドナルド　豊岡コープ店	「ハッピーセットのチーズバーガーセットを350円」で提供（３セットまで）	加広町7-32	29-0108
	マクドナルド　１７８豊岡店		船町332-1	24-5152
喫茶	喫茶　蘭	飲食代10%引き	城崎町湯島399	32-2046
	喫茶　あやめ	①切絵はがきプレゼント②ミルク用お湯提供③授乳場所の提供	城崎町湯島433	32-3318
民宿	みはら荘	１家族ドリンク１本サービス（土曜日祭日前は除く。他のサービス券との併用不可）	気比3880-10	28-2281
	はし本	宿泊した方に魚釣り、陶芸、いちご狩り、ぶどう狩りの利用券（４月１日～10月31日実施分）を提供　利用時要予約	気比4509	28-2834
	民宿　渡船えの本	①無料体験航海（20分程度、荒天中止）（４月20日～９月20日まで）②赤えびのおみやげ（同上期間）	田結1806-1	28-2856
宿泊施設	ファームハウス　のの花	春休み、夏休み期間中、家族全員の１泊２食付宿泊料金５%引き	気比2373	28-3237
旅館	千年の湯　古まん	①外湯めぐり時に子ども用げた・浴衣の提供②ミルクのお湯、食事時の子ども用スプーンなどの提供	城崎町湯島481	32-2331
宿泊施設	兵庫県立城崎大会議館	宿泊料（基本室料）10%引き	城崎町湯島1062	32-3888
	城崎観光ホテル東山荘	子どものみジュース1本サービス	城崎町湯島835	32-3315
	西村屋ホテル招月庭	女性（大人）のお客様に油とり紙プレゼント	城崎町湯島1016-2	32-3535
	ときわ別館	①ミルクのお湯の無料提供②子ども用のげたやスリッパの提供など	城崎町湯島1013	32-2814
	つちや	小学生以下施設使用料無料	城崎町湯島573	32-2045
	城崎温泉　喜楽	お酒・ウーロン茶・ジュースいずれかを１人に１本サービス	城崎町湯島495	32-2503
	ゆとうや旅館	①外湯めぐり時に子ども用げた･浴衣の提供②ミルクのお湯、食事時の子ども用スプーンなどの提供	城崎町湯島373	32-2121
	山本屋	毎年４月～10月限定　家族全員に色浴衣のレンタル無料	城崎町湯島643	32-2114
	月本屋旅館	ミルクのお湯、子ども用食器などの提供	城崎町湯島710	32-3121
	丹波屋旅館	①ミルクのお湯、食事時の子ども用スプーンなどの提供②おねしょマットの貸し出し	城崎町湯島219	32-2824

業　　種	協　賛　店　名		サービス内容	住　　所	電話番号
宿泊施設	ぎゃらりーの宿 つばきの旅館		①小学生以下施設使用料無料②子ども用浴衣の提供③子育てお母さんドリンクサービス	城崎町湯島781	32-2131
	あさぎり荘		子どもにすてきなおもちゃプレゼント	城崎町湯島876	32-2921
	大西屋水翔苑		ジュース(もしくはお酒)1本サービス	城崎町桃島1256	32-4571
	国家公務員共済組合連合会　城崎保養所　ＫＫＲ城崎玄武		①小学生以下１泊２食(お子様ランチ・朝食)5,500円②夕食時のジュース50%引き(１泊２食利用時)	城崎町湯島75	32-2631
	こだま荘		子ども１人につき宿泊料300円引き	但東町相田36	53-4048
ホテル	奥城崎シーサイドホテル		売店商品、カラオケルーム割引	竹野町竹野4	47-0666
	神鍋リゾート開発㈱ブルーリッジホテル		宿泊料金30%引き(部屋代のみ)ただし、弊社プラン、他プランは適用外(カード利用の連絡要)など	日高町栗栖野55	45-1200
温泉施設	㈱北前館		温泉を利用、レストランで飲食または特産品売場で1,000円以上の買物をした家庭の子どもに「またきてね券(入浴無料券)」を発行(有効期限６カ月)	竹野町竹野50-12	47-2020
	かんなべ湯の森ゆとろぎ		「かんなべ湯の森ゆとろぎ」利用料20%引き	日高町栗栖野60-1	45-1515
	湯の原温泉オートキャンプ場		温泉入浴料20%引き	日高町羽尻1510	44-0001
	出石温泉館　乙女の湯		子ども回数券(18枚綴り)を10%引きで販売(通常3,000円→2,700円)	出石町福住882	52-2778
	㈱シルク温泉やまびこ		①ミルク用お湯無料提供②ソフトクリーム20%引き	但東町正法寺165	54-0141
学習塾	学研	ことぶき教室	学年別対応漢字表･算数公式表プレゼント	寿町4-1	26-6000
		豊岡リリー教室		駄坂665-6インテリア田中ビル2F	27-0721
		村尾教室		福田1208-1	23-9378
		ファクト教室		百合地1147	22-5610
		中筋すまいる教室		土渕63-1	23-9225
		たけの教室		竹野町竹野駅前	47-1537
		日高プライム教室		日高町山本220-24	43-1122
		国府教室		日高町府中新24	42-2886
		出石教室		出石町福住1171	52-5672
	公文式教室	豊岡三坂教室	①子育て・教育に関する相談受付②読み聞かせと歌の大切さを楽しく書いた「えほんだいすき」プレゼント	三坂町1-11	23-9816
		千代田教室		中央町18-10	090-7108-3845
		庄境教室		庄境128-1 光ハイツ2号室	090-7108-3845
		豊岡戸牧教室		戸牧260-6	23-5994
		豊岡こうのす教室		駄坂656-22	27-0817
		豊岡弥栄教室		弥栄町1-11	22-7541
		豊岡正法寺教室		正法寺612-1	090-7880-4955
		豊岡泉町教室		泉町1-28	22-2016
		豊岡中陰教室		中陰197-1	24-0298
		城崎教室		城崎町湯島348-3	090-5123-2764
		兵庫竹野教室		竹野町東2922	47-1482
		兵庫日高教室		日高町国分寺	42-1797
		三方教室		日高町芝135	090-5641-6501
		国府教室		日高町上石 国府テラス集会所	090-3269-9916
	ワン・ツー・ワン個別学院		①体験授業料無料②入会金(10,500円)無料	日高町日置 23-18-2F	42-3203
	パソコン教室　わかるとできる日高校		①入会金半額(10,500円→半額の5,250円)②授業料割引　特別プラン料金で受講可能③家族入会の方は、２人目から入会金無料	日高町日置 23-18-1F	42-3271
	国際交流センター地球村		入会した方にアルファベットカード＆オリジナルフォニックスＣＤプレゼント	戸牧500-1	24-7000
美容院	美容室　流雛		100円相当の品物プレゼント	中央町3-34	24-5294
	美容室　リリー辻田		幼児、小、中、高校生カット10%引き	城崎町湯島847-6	32-3788
理容院	朝日理容所		料金100円引き(18歳未満の方)	中央町12-8	22-4038
	メンズヘアー　あしだ			下陰440-52	22-7419
	大開理容塩津店			塩津町24-155	24-1555
	ミサカ理容所			桜町24-14	22-2540
	理容　キシダ			中央町5-7	23-1693
	ＣＵＴ　ＩＮ　キタニ			高屋896	23-0867
	木谷理容所			京町8-20	22-2240
	クロノ理容所			中陰282-1	23-1625

業　　種	協　賛　店　名	サービス内容	住　　所	電話番号
理容院	ヘアーサロン　ごとう	料金100円引き（18歳未満の方）	正法寺647-6	23-7690
	ヘアーサロン　中央		立野町10-7	23-3615
	理容　円		江本117-1	23-4844
	理容　シバチ		中央町4-9	22-2040
	シモノ理容所		昭和町3-3	22-4762
	ヘアーサロン　たけだ		若松町9-15 大藤ビル1Ｆ1号	22-1998
	カットハウス　タナカ		城南町15-1	22-2301
	ナカガキ理容所		江本457-1	23-0729
	中村理容所		泉町19-31	22-5424
	オリオン理容所		泉町7-9	22-5809
	西岡理容室		大手町7-27	23-0554
	はやし理容所		小田井町12-5	22-6415
	ヘアーサロン　ミズシマ		中陰655-5	22-3001
	吉井理容所		三坂町3-11	22-6979
	榎本理容所		気比3213	28-2322
	中川理容院		気比3263	28-2905
	理容　ニシムラ		瀬戸115	28-2135
	理容　大正軒		瀬戸116	28-2357
	理容室クマハラ		城崎町湯島109	32-2116
	理容　タカタ		城崎町湯島148	32-3102
	ヘアーサロン谷口	高校生以下は10%引き	城崎町湯島402	32-2049
	宮本理容所	お菓子進呈（18歳未満の方）	城崎町湯島283	32-2553
	タカノ理容店	毎月第１土曜日のみユウアイカードポイント２倍贈呈	竹野町竹野348	47-0222
	理容　池内	料金100円引き（18歳未満の方）	日高町池上121	42-1592
	髪きりどころキタニ		日高町久斗541-8	42-2524
	カットショップ　利		日高町鶴岡439-1	42-3746
	理容　マコト		日高町東構1207	42-3482
	清水理容院		日高町日置34-11	42-2591
	理容　ニシムラ		日高町栃本 1376-8	45-0740
	ヘアーサロン　フジワラ		日高町国分寺6-3	42-5200
	ciao MORI		日高町宵田37	42-1868
	保田理容館		日高町府市場391	42-0198
	理容　ヨネダ		出石町川原177	52-3370
	ヘアーカットルーム家元	①子どもカット2,500円　中学生カット2,700円　高校生カット3,000円②自店ポイントカード捺印③家族特別割引（２人以上につき）	出石町田結庄89	52-2379
	hairsalon IWABUKI	お菓子サービス	但東町中山578-1	56-0600
不動産	㈱クレス　本社	①新築工事または1,000万円以上のリフォーム工事１件につき商品券5,000円分進呈②分譲地購入１件につき商品券5,000円分進呈など	九日市上町28-5	24-7070
	㈱クレス　カレオ店		若松町6-35	29-2453
	㈱クレス　日高店		日高町岩中208	43-1177
	㈱ライフィットミニミニFC豊岡店	アパート入居者に未成年者がいる場合に限り、アパート仲介手数料10%引き（申し出者のみ）	大手町1-27	26-6565
文化施設	市民会館	市民会館主催事業における託児所設置（要事前申込み、年齢制限あり、一部事業を除く）	立野町20-34	23-0255
	コウノトリ文化館	18歳未満の子ども１人につき「コウノトリ折り紙（折り方説明書付き）」２枚をプレゼント	祥雲寺127	23-7750
	豊岡市民プラザ	豊岡市民プラザ主催事業における託児所設置（要事前申込み、年齢制限あり、一部事業を除く）	大手町4-5 アイティ7階	24-3000
	城崎文芸館	小・中学生等（小・中学生およびこれに準ずる学校の児童・生徒）の入館料を無料※大人１人の同伴が必要になります	城崎町湯島357-1	32-2575
	城崎麦わら細工伝承館		城崎町湯島376-1	32-0515
	仲田光成記念館	小・中学生の入館料を無料	竹野町竹野422	47-1555
	植村直己冒険館		日高町伊府785	44-1515
	但馬国府・国分寺館		日高町祢布808	42-6111
	出石文化会館（ひぼこホール）	ひぼこホール主催事業における託児所設置（要事前申込み、年齢制限あり、一部事業を除く）	出石町水上318	52-6222
	伊藤清永美術館	小・中学生の入館料を無料	出石町内町98	52-5456
	日本・モンゴル民族博物館		但東町中山711	56-1000

業　　種	協　賛　店　名		サービス内容	住　　所	電話番号
金融	但馬信用金庫	本店営業部	①マイカーローン「カーライフプラン」22歳未満の子を扶養している親が本商品を利用する場合に年0.5%の優遇を行う。②住宅ローン「ロングライフ新型」18歳以下の子を扶養している親が本商品を利用する場合に年0.5%の優遇を行う。③リフォームローン「快適ライフⅡ」18歳未満の子を扶養している親が本商品を利用する場合に年0.2%の優遇を行う。	中央町17-8	23-1200
		大開支店		千代田町8-25	23-2400
		豊岡南支店		弥栄町1-23	22-6300
		豊岡西支店		正法寺599-1	24-1161
		豊岡北支店		上陰151-6	24-1671
		城崎支店		城崎町湯島278	32-2724
		竹野支店		竹野町竹野1463-1	47-1755
		日高支店		日高町江原160-3	42-1301
		出石支店		出石町柳63-1	52-3100
		中山支店		但東町中山552-4	56-0341
		但東支店		但東町出合81-1	54-0101
	たじま農業協同組合	本店営業部	①住宅ローンの金利優遇②教育ローンの金利優遇	立野町20-2	24-6601
		八条店		九日市中町15	22-2231
		三江支店		鎌田79-1	22-2391
		豊岡北支店		野田161-1	22-4487
		豊岡南支店		木内215	22-6264
		港支店		気比3570-23	28-3191
		城崎支店		城崎町湯島77-8	32-2811
		竹野支店		竹野町竹野407	47-1155
		森本店		竹野町森本518-3	48-0002
		日高支店		日高町宵田234-1	42-1555
		日高西支店		日高町十戸335-1	44-0221
		出石支店		出石町町分386-1	52-3385
		但東支店		但東町出合108	54-0201
		資母店		但東町中山805	56-0331
	近畿労働金庫但馬支店		住宅ローン（生活アシスト制度）年0.05%優遇　子育て支援優遇（中学生以下の子どもが３人以上いる世帯）	千代田町11-15	23-4131
	㈱山陰合同銀行豊岡支店		子育て家庭（同居または扶養の22歳未満の子どもが２人以上の世帯）からのごうぎん教育ローン「がくえん」申込みの場合、年0.2%の金利を優遇	寿町11-８	22-3191
商工団体	但東町商工会		①教育資金などの窓口相談など②但東町内の観光案内、道案内	但東町中山268-1	56-1178
自動車	ワタキ自動車㈱		①新車購入時10,000円分の用品サービス（メーカー不問）②オイル交換特別割引（例：軽自動車１台１回1,500円）など	寿町11-5	22-4155
	但東自動車㈱		オイル交換半額（車持込の方のみ）	但東町出合51	54-0206
	㈱マルナカ		エンジンオイル交換半額	福田1462	23-2678
	㈱カーサービスオオツキ		エンジンオイル交換半額（現金に限る）	出石町宮内230-1	53-1021
クリーニング	㈱白バラドライ	本店	男女学生服クリーニング料金20%引き	城南町16-35	24-1378
		下陰店		下陰708-4	24-5728
		コープ店		加広町7-32	22-7177
		新田店		今森472	22-8502
		正法寺店		正法寺49-1	24-0076
		泉町店		泉町4-32	24-3973
		元町店		元町12-10	22-5663
		九日市店		九日市下町262	23-7998
		京極店		中央町12-11	23-5093
		城崎店		城崎町湯島348-10	32-2439
		江原店		日高町日置56-6	42-4148
		日高店		日高町祢布988	42-4844
		出石店		出石町町分391-24	52-0411
		町分店		出石町寺町521-2	52-5305
造園	㈲集楽園		造園・エクステリア工事の見積もりを依頼した方に粗品進呈	木内418-1	23-9248
総合建設業	㈱川嶋建設　プロテックセンター		①「かすみが丘」モデルハウスへ来場した方に粗品進呈（初回のみ）②「かすみが丘」分譲地を購入の方に特別割引など	香住15-1	29-5121

※カードを利用の際は、必ず事前にカードを提示し、協賛店にサービス内容を確認ください。

※上記サービス内容は一例です。詳しいサービス内容や事業対象者の確認方法などは、各協賛店に問い合わせください。金融機関などでは、カード以外に保険証などにより確認する場合があります。

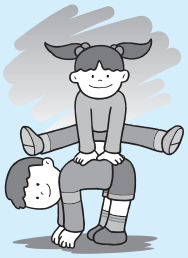

くらしの情報

●豊岡市役所 ☎23-1111
●城崎総合支所 ☎32-0001
●竹野総合支所 ☎47-1111
●日高総合支所 ☎42-1111
●出石総合支所 ☎52-3111
●但東総合支所 ☎54-1000

月間

不法滞在・不法就労防止に協力ください ～絶対アカン！不法滞在・不法就労～

就労目的で来日している外国人は、依然として多く、不法に就労する方も少なくありません。さらに、不法就労よりも効率的に金銭を得るために、犯罪に手を染める方もいます。

警察では、不法滞在・不法就労などの来日外国人犯罪の取り締まりや、企業などに対して不法就労防止を呼び掛けています。また、外国人従業員・研修生などに対しては、事件・事故などの被害に遭わないためのアドバイスなども行っています。

社会の健全な発展を図るために、不法滞在・不法就労問題を正しく理解し、外国人の不法滞在・不法就労をなくすよう協力をお願いします。

▽**問合せ**　豊岡南警察署☎24－0110または豊岡北警察署☎32－0110

催し

ウェルストーク豊岡「体力測定・運動相談」現在の「体力」と「からだ」をチェックしてみませんか

▽**日時**　7月15日(金)午前10時～午後8時
▽**場所**　ウェルストーク豊岡健康チェックルーム(立野町)
▽**対象**　20歳以上の市民
▽**定員**　50人(先着順)
▽**内容**　体力測定、ボディスキャン(体組成測定)、運動アドバイスなど
▽**申込方法**　事前に電話で申し込みください(ボディスキャンのみの体験は、事前申込み不要)。
▽**申込み・問合せ**　ウェルストーク豊岡総合受付窓口☎24－0582

山陰海岸国立公園 玄武洞自然観察会 ～ジオパーク玄武洞をじっくり見てみよう～

▽**日時**　6月26日(日)午前10時～正午(雨天決行)
▽**場所**　玄武洞公園(赤石)
※園内休憩所に集合
▽**対象**　小学生以上の方(小学生は保護者同伴)
▽**講師**　玄武洞ミュージアム理事長　田中榮一さん
▽**参加費**　50円(保険料など)
▽**定員**　20人(小学生の保護者を含む)
▽**持ち物**　飲み物、雨具、筆記用具、歩きやすい靴・服装
▽**申込期限**　6月22日(水)
▽**申込み・問合せ**　環境省竹野自然保護官事務所☎47－0236

短編映画「めでたいヤツらら」試写会

本市のPR用として制作した短編映画(呉(お)　美保(みほ)監督)の無料試写会を開催します。

▽**日時**　6月24日(金)午前11時～
▽**場所**　豊岡市民プラザ　ほっとステージ(大手町)
▽**定員**　250人(先着順)
※事前申込みは不要です。
▽**問合せ**　観光課☎21－9016

近畿大学豊岡短期大学 ピアノリサイタル

▽**日時**　7月3日(日)午後6時～
▽**場所**　近畿大学豊岡短期大学　和花季会館(わかときホール)(戸牧)
▽**対象**　小学生～高校生、障

害者
▽**出演**　小山実稚恵さん
▽**定員**　20人(先着順)
▽**申込期限**　6月27日(月)
▽**申込み・問合せ**　近畿大学豊岡短期大学☎22－6361

グラウンドゴルフ大会

▽**日時**　6月25日(土)午前10時～午後3時(雨天決行)
※マイクロバスの送迎を利用する場合、じばさん但馬に午前9時集合
▽**場所**　県立但馬ドーム(日高町名色)
▽**対象**　市内在住で、療育手帳をお持ちの18歳以上の障害者、家族、介助者
▽**参加費**　千円(昼食代含む、景品・参加賞有)
▽**定員**　50人(定員を超えた場合は抽選)
▽**申込方法**　所定の申込用紙に必要事項を記入の上、持参または郵送で申し込みください。
▽**申込用紙配布場所**　豊岡市手をつなぐ育成会事務局、社会福祉課、各総合支所市民福祉課

募集

平和を願い、命の大切さを歌うメッセージおよび短歌を募集します！

8月6日(土)、7日(日)の『祈り－1945』平和を願う朗読劇・豊岡2011」の上演に伴い、戦争のない平和な世界を願い、命の大切さを歌うメッセージおよび短歌を募集します。メッセージなどは、豊岡市民プラザ(交流サロン)に展示します。
▽**応募方法**　所定のメッセージはがきまたは任意の用紙に住所、氏名、年齢、電話番号を記入の上、持参、郵送、ファックス、またはメールで応募ください。
▽**メッセージはがき設置場所**　豊岡市民プラザ、生涯学習課、各総合支所、各地区公民館、市民会館、ひぼこホール、図書館本館・但東分館、コウノトリ文化館、植村直己冒険館、伊藤清永美術館、日本・モンゴル民族博物館
▽**募集期限**　8月5日(金)必着
▽**応募・問合せ**　豊岡市民プラザ☎24－3000 FAX 24－3004
ホームページアドレス
http://www3.city.toyooka.lg.jp/plaza/index.htm
メールアドレス
plaza@city.toyooka.lg.jp
▽**申込期限**　6月21日(火)必着
▽**申込み・問合せ**　NPO法人豊岡市手をつなぐ育成会事務局(〒668－0053九日市中町75)☎24－3660

子育てグループ元気ing会員募集

在宅で子育てをしている親子のグループ活動を行います。
▽**対象**　豊岡地域在住で、平成19年4月～23年3月生まれの乳幼児とその保護者
▽**募集人員**　30組(先着順)
▽**申込方法**　はがきまたは任意の用紙に、郵便番号、住所、氏名(親子)、子どもの生年月日と年齢、電話番号を記入の上、持参または郵送で申し込みください。
▽**申込期間**　6月16日(木)～23日(木)必着
▽**その他**　通信費などは、実費徴収します。

放課後児童クラブ指導補助員(夏季アルバイト)募集

夏休み期間中の放課後児童クラブ指導補助員を募集します。
▽**応募資格**　平成4年4月2日以前に生まれた方で、健康で体力があり、子どもが好きな方
▽**勤務期間**　7～8月の週3～5日程度(短期勤務可)
▽**勤務時間**　午前8時～午後6時30分のうち、5～6時間程度
▽**賃金**　1時間890円(保育士などの資格がある方)・800円(保育士などの資格がない方)・750円(学生)
▽**選考方法**　面接(日程は後日連絡します)
▽**申込方法**　市販の履歴書に必要事項を記入の上、持参または郵送で申し込みください。
▽**申込期限**　6月24日(金)
▽**申込み・問合せ**　こども育成課こども育成係
☎29－0053
▽**申込み・問合せ**　子育て総合センター(〒668－0031　大手町4－5)
☎24－4604

子どもの野生復帰大作戦「野外キャンプ」参加者募集

生涯にわたって生き生きと輝く子どもを豊岡の地で育む「子どもの野生復帰大作戦」の一環として、野外キャンプを実施します。この機会に、市内の豊かな自然を体感してみませんか。

事業名	豊岡ファミリーキャンプ
日時	7月9日(土)～10日(日)（1泊2日） 〔開会〕9日(土)午後1時30分 〔解散〕10日(日)午前10時ごろ
場所	奈佐森林公園(目坂)
対象	市内在住の親子
募集人員	100人(先着順)
内容（予定）	野外炊飯・クラフト・ネイチャーウォーク・キャンプファイヤーなど
参加費	1人千円程度
募集期間	6月15日(水)～24日(金)
申込み・問合せ	生涯学習課人権・社会教育係 ☎23-0341

※詳細は、後日、参加者に連絡します。

竹野B&G海洋センター プール監視員募集

▽**募集職種**　プール監視員

▽**応募資格**　勤務場所まで通勤可能な方で、水泳ができ、プール監視業務ができる健康な方

▽**募集人員**　若干名

▽**勤務条件**

○勤務日・時間

①火～日曜日・午前9時～午後5時のうち7時間（休憩60分を含む）

②火～日曜日・午後5時～9時

○休日　月曜日

○勤務場所　竹野B&G海洋センター（竹野町竹野）

○賃金　①日額5200円、②日額3600円

▽**雇用期間**

①7月上旬～8月31日(水)

②7月中旬～8月31日(水)

※雇用開始日は、相談の上、決定します。

▽**申込方法**　市販の履歴書に必要事項を記入の上、持参または郵送で申し込みください。

▽**申込期限**　6月30日(木)必着

▽**申込み・問合せ**　竹野B&G海洋センター☎47-1805

保育園体験入園募集

日高地域の保育園で、在宅の親子を対象に体験入園を行います。

▽**日時**　7月4日(月)～8日(金)午前9時30分～11時30分

▽**対象**　0～5歳児と保護者

▽**体験入園料**　1日200円

※乳幼児のみ給食の体験をします。

保育園	定員	電話番号
こくふ保育園	5組	42-1717
八代保育園	3組	42-1731
蓼川保育園	5組	42-0169
蓼川第二保育園	4組	42-1122
静修保育園	3組	42-1056
三方保育園	2組	44-0610
清滝保育園	3組	45-0450
西気保育園	3組	45-0152

▽**申込方法**　所定の申込用紙に必要事項を記入の上、体験入園を希望の園に持参ください。

▽**申込期間**　6月20日(月)～24日(金)先着順

▽**申込み・問合せ**　各保育園

第34回ダンロップダブルス テニス大会参加者募集

▽**日時**　7月10日(日)午前9時～（予備日7月17日(日)）

▽**場所**　神美台スポーツ公園テニスコート（神美台）

▽**種目**　男子ダブルス（A級、B級、C級、マスターズ）、女子ダブルス（A級、B級、C級、マスターズ）

▽**対象**　男女A級はどなたでも、男女B級、C級は但馬テニス協会所属または但馬地域在住・在勤者、マスターズ男子は昭和36年12月31日以前に生まれた方で、女子は昭和46年12月31日以前に生まれた方

※各種目の参加チームが6チーム以下の場合は、クラスを繰り上げます。

▽**参加費**　1組　3千円（学生は半額）

▽**申込期限**　6月26日(日)

▽**申込み・問合せ**　但馬テニス協会事務局　齋藤直喜さん

☎090-3496-3739

FAX 44-0281

メールアドレス

tajima-tennis-aso@yc.inaker.or.jp

森本診療所臨時看護師募集

▽**募集職種**　看護師
▽**募集人数**　若干名
▽**応募資格**　正・准看護師免許を有する方
▽**職務内容**　森本診療所（竹野町森本）で、診察介助、問診、採血などの一般的な看護師業務
▽**勤務条件**
・賃金　時給1250円
・勤務日　月曜日…午後0時30分～5時、火～金曜日…午前8時30分～午後0時30分
※右記曜日・時間の中で相談に応じます。
▽**採用予定期間**　相談の上、決定します。
▽**選考方法**　面接（日程は後日連絡します）
▽**申込方法**　市販の履歴書に必要事項を記入の上、看護師免許証の写しを添え、持参または郵送で申し込みください。

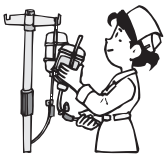

▽**申込期限**　6月30日（木）必着
▽**申込み・問合せ**　健康増進課☎24－1127

平成24年度 公立八鹿病院組合職員募集

▽**募集職種**　看護師・助産師
▽**募集人員**　15人
▽**受験資格**　昭和47年4月2日以降に生まれた方で、看護師・助産師免許取得者または免許取得見込みの方
▽**試験方法**　教養試験・作文・面接試験
▽**試験日・会場**　7月24日（日）・公立八鹿病院（養父市）
※8月に結果を通知します。
▽**採用予定日**　平成24年4月1日（予定）
※免許取得見込みの方については、免許取得が採用条件になります。
▽**申込方法**　指定の履歴書に必要事項を記入の上、提出書類を添えて申し込みください。
※詳細は、病院組合ホームページをご覧ください。
▽**申込期限**　6月30日（木）必着
▽**申込み・問合せ**　公立八鹿病院組合事務局
☎079－662－5555
ホームページアドレス
http://www.hosp.yoka.hyogo.jp/

こころ豊かな人づくり500人委員募集

「こころ豊かな美しい兵庫」の実現に向けて、青少年の育成活動や魅力ある地域づくり活動の担い手となる委員を募集します。
▽**応募資格**　但馬地域在住・在勤・在学のおおむね20歳以上の方で、青少年育成や地域づくり活動に意欲を持っている方
▽**活動内容**　2年間で24回のセミナーなどに参加します。
※セミナー初回は、7月30日（土）に開催

▽**受講料**　無料
▽**募集人員**　40人程度
▽**申込方法**　所定の申込用紙に必要事項を記入の上、持参または郵送で申し込みください。
▽**申込期限**　6月24日（金）
※期限後も随時受け付けます。
▽**申込み・問合せ**　但馬青少年本部（但馬県民局県民協働室内・〒668－0025　幸町7－11）
☎26－3648

平成23年度第2学期（10月入学）放送大学学生募集

▽**募集学生の種類**
○教養学部
・科目履修生（6カ月間在学し、希望する科目を履修）
・選科履修生（1年間在学し、希望する科目を履修）
・全科履修生（4年間以上在学し、希望する科目を履修）
○大学院
・修士科目生（6カ月間在学し、希望する科目を履修）
・修士選科生（1年間在学し、希望する科目を履修）
▽**募集資格**
・教養学部…15歳以上ならどなたでも
・大学院…18歳以上ならどなたでも
▽**資料請求**　詳しい資料を送付しますので、問い合わせください。本校ホームページでも受け付けます。

▽**申込期限**　8月31日（水）必着
▽**申込み・問合せ**　放送大学姫路サテライトスペース
☎079－284－5788
ホームページアドレス
http://www.ouj.ac.jp

コウノトリチャリティー 豊岡地区市民ゴルフ20周年記念 大会参加者募集

大会の収益の一部をコウノトリ基金に寄付するチャリティーゴルフです。誘い合わせの上、参加ください。

▽**開催日** 7月17日(日)・18日(月・祝)
▽**場所** 城崎カンツリークラブ(瀬戸)
▽**参加費** 3千円
※ビジター料金は、参加費・チャリティー込み1万1650円

▽**定員** 300人(先着順)
▽**申込期限** 7月2日(土)
▽**申込み・問合せ** チャリティーゴルフ大会実行委員会事務局(城崎カンツリークラブ内)☎28－2400または豊岡地域各ゴルフショップ、各練習場

講座・講習

市民健康大学講座

▽**日時** 8～11月の第1・3木曜日午後1時30分～3時40分(11月は第2・4木曜日)(計8回・全16講座予定)
▽**場所** じばさん但馬(大磯町)・市民会館(立野町)
▽**資格** ほぼ全日程を受講できる方
▽**内容** 健康維持、予防医学など
▽**受講料** 無料
▽**定員** 60人程度

▽**申込方法** 電話またはファックスで申し込みください。
▽**申込期限** 7月8日(金)
▽**申込み・問合せ** 豊岡市医師会事務局
☎・FAX22－1080(☎の場合、月～金曜日の午後1時～4時)または豊岡市保健センター☎24－1127 FAX24－9605

エコハウス暮らしの講座 ～太陽光発電システム あんしん相談会について～

▽**日時** 6月26日(日)午後1時30分～4時
▽**場所** 豊岡市エコハウス(城崎町今津・ハチゴロウの戸島湿地内)
▽**内容** 太陽光発電システムの特徴・実際の施工方法・費用と効果など太陽光発電に関する相談に応じます。
▽**相談員** 豊岡市建築大工組合新エネルギー推進部会
▽**参加費** 無料
※事前申込み不要
▽**問合せ** エコバレー推進室☎21－9012

豊岡手話サークル 手話講習会

▽**日時** 6月29日～7月27日の毎週水曜日午後7時30分～9時(計5回)
▽**場所** 豊岡健康福祉センター3階 大会議室(城南町)
▽**対象** どなたでも
▽**受講料** 500円(テキスト代)
▽**申込み・問合せ** 豊岡市社会福祉協議会 豊岡地区センター☎23－2573

集落獣害アドバイザー養成講習会(全体講習会)

▽**日時** 6月30日(木)午後1時30分～4時
▽**場所** JAたじま総合営農センター 3階 大研修室(養父市)
▽**内容**
・演題…「鳥獣害、なぜ増える？どう防ぐ！」(仮題)
・講師…近畿中国四国農業研究センター鳥獣害研究チーム専門員 井上雅央(まさひろ)さん
▽**参加費** 無料
▽**定員** 150人
▽**申込期限** 6月24日(金)
▽**申込み・問合せ** 豊岡農林水産振興事務所農政振興課☎26－3697

相談

認知症サポート医による巡回相談

認知症は、早めに気付いて医療機関で受診すれば決して怖い病気ではありません。誰にも相談できずに悩んでいる方などどなたでも、この機会に相談ください。

▽**日時** 7月6日(水)午後1時30分～3時30分
▽**場所** 日高健康福祉センター(日高町祢布(にょう))
▽**内容** 認知症サポート医による認知症に関する相談および介護に関する相談など
▽**申込期限** 7月1日(金)午後5時
▽**申込み・問合せ** 高年福祉課 地域包括支援センター☎24－2409

こころのケア相談

眠れない、人間関係のストレスで体調不良、アルコールや薬物依存など心の悩みや心の病気で悩んでいる方に、専門医が相談に応じます。

▽**日時** 7月14日(木)午後1時30分～4時30分
▽**場所** 総合健康ゾーン内健康福祉施設(立野町)
▽**対象** 本人や家族などどなたでも(事前申込みが必要)
▽**申込期限** 7月8日(金)
▽**申込み・問合せ** 健康増進課☎24－1127

制度

普通河川浚渫(しゅんせつ)補助

市では、良好な河川環境を維持し、地区住民の安全で安心な生活を確保するため、各区の「自分たちのところを流

れる川は自分たちで守ろう」という活動に対して、河川の浚渫費用を補助します。

▽**対象**　区(自治会)

▽**補助内容**　土砂などの堆積が著しい箇所があり、かつ、人家への影響の恐れのある河川に堆積した土砂などを除去する場合に補助します。

※対象となる河川は、高さ・幅がそれぞれ1メートル以上の普通河川(一級河川、二級河川、および準用河川以外の河川)とし、水路、都市下水路、雨水幹線などは対象外となります。

▽**補助金額**　除去した土砂など1立方メートル当たり5千円(50万円を限度とします)

▽**審査・決定**　7月中に現地確認などにより審査し、8月上旬に決定します。

▽**申請期限**　7月8日(金)

▽**その他**　希望の方は、事前に相談ください。

▽**申請・問合せ**　建設課工務2係☎21－9007

試験

平成23年度毛糸編物・レース編物技能検定試験

▽**試験種類**

○毛糸検定1級～5級

○レース検定　1級～3級

▽**試験日時**　9月18日(日)午前10時～午後4時(受付午前9時～9時30分)

※毛糸検定5級は、午前10時～11時50分

▽**場所**　豊岡地区公民館(立野町)

▽**試験内容**　理論、実技

▽**検定料**(毛糸・レース共通)

級	検定料
1級	9,000円
2級	6,000円
3級	4,000円(3,000円)
4級	3,000円(1,500円)
5級	2,000円(1,000円)

※(　)は小・中・高校生料金

▽**申込方法**　所定の用紙に必要事項を記入の上、申し込みください。

▽**申込先**　(財)日本編物検定協会(〒108－0073東京都港区三田5－10－13)☎03－3451－0230

◆検定試験受験者講習会

▽**日時**　7月3日(日)午前10時～午後3時

▽**場所**　豊岡地区公民館(立野町)

※事前に電話で申し込みください。

▽**問合せ**　日本編物検定協会兵庫県支部豊岡地区　斎藤眞知子さん☎32－3325

その他

ゴルフ場利用税は県や市町の貴重な財源

ゴルフ場利用税の額はゴルフ場の規模、利用料金などを基準として、1人1日当たり300円～1200円となっています。

ゴルフ場利用税の収入額の10分の7は、ゴルフ場利用税交付金として、ゴルフ場が所在する市町に交付され、地域振興を図る重要な役割を果たしています。

なお、次の方は、ゴルフ場利用税が非課税となります(非課税の取り扱いを受けるには、申出書などの提出と証明が必要)。

①18歳未満または70歳以上の方

②障害者

③国民体育大会に参加する選手(同大会のゴルフ競技としての利用に限ります)

④学校の教育活動としてゴルフを行う学生、生徒、教員など

▽**問合せ**　豊岡県税事務所課税第2課☎26－3631

北但行政事務組合競争入札参加資格審査申請(指名願い)の臨時受付

組合が発注する建設工事、測量・建設などのコンサルタント業務、物品製造などの入札に参加を希望する業者は、入札参加資格審査申請書(指名願い)の提出が必要です。入札参加資格の有効期限は、平成24年3月31日(土)までとなります。

なお、指名願いは平成22～23年度の2年間有効なため、すでに登録が済んでいる業者は、申請の必要はありません。

また、審査の結果、入札参加資格を有すると認めた場合は、北但行政事務組合入札参加資格者名簿に登載しますが、必ずしも入札の参加が約束されるものではありません。

▽**提出方法**　申請書に必要事項を記入の上、持参または郵送で提出ください。

※提出要領・申請書様式は、当組合ホームページからダウンロードできます(当組合窓口でも配布しています)。

※詳細は、提出要領に従ってください。

▽**受付期間**　6月10日(金)～7月8日(金)必着

▽**提出先・問合せ**　北但行政事務組合施設整備課総務係(〒668－0011　上陰178－1)☎24－5504

ホームページアドレス

http://www.hokutan.jp

子ども手当を振り込みます

子ども手当の6月期分(2～5月分)を、6月15日(水)に指定の金融機関口座に振り込みますので、確認ください。

▽**問合せ**　市民課市民係☎21－9015または各総合支所市民福祉課

7月の保健行事

豊岡市
健康増進課
☎24-1127

献　血

地域	対象区および対象事業所	日	曜日	受付時間	会場
豊岡	福田、栃江、森津、滝、新堂、岩熊、江野、伊賀谷	15	金	9:30～11:30 13:00～15:00	大浜分館
	大開東、大開西、中陰、下陰	19	火	10:00～11:30 13:00～15:00	コープデイズ豊岡
竹野	床瀬、中村、下村、銅山、三原、川南谷、桑野本、大森、須野谷、門谷、河内、御又、小城、二連原、森本、坊岡、林、東大谷、下塚	22	金	9:30～11:30 13:00～15:00	竹野南地区公民館
日高	藤井、奈佐路、谷、中、猪ノ爪、八代、小河江、八代保育園、八代小学校	29	金	9:30～11:00	八代ふれあいセンター
	久斗、道場、久田谷、夏栗、西中学校、静修小学校、神鐵興業、日高ハウジング、日高興産運輸			13:30～15:30	静修小学校
但東	但東全域	27	水	10:00～11:30 13:00～15:00	但東総合支所

相　談

健康相談

地域	日	曜日	受付時間	会場	対象
豊岡	11	月	10:00～11:30	健康福祉施設〔総合健康ゾーン内(立野町)〕	乳幼児から高齢者までどなたでも(ただし、豊岡地域のみ乳幼児は除く)
城崎	12	火		城崎総合支所	
竹野	12	火		竹野健康福祉センター	
日高	21	木		日高健康福祉センター	
出石	14	木		出石健康福祉センター	
但東	25	月		但東健康福祉センター	

もしもし電話健康相談

曜日	受付時間	電話
月～金	9:00～17:00	☎22-7700

小児救急医療電話相談

曜日	受付時間	電話
平日・土曜日	18:00～24:00	・プッシュ回線　☎#8000（シャープハッセン） ・ダイヤル回線、携帯・IP電話 ☎078－731－8899（ははきゅうきゅう）
日曜日・祝日	9:00～24:00	

休日急病診療所（総合健康ゾーン内健康福祉施設1階・立野町12-12）☎23－9219（にいさんきゅうにいく）

診療日	受付時間	診療科目
3日(日)・10日(日)・17日(日)・18日(月・祝)・24日(日)・31日(日)	9:00～11:30 13:00～16:30	内科・小児科

トレーニング機器利用事前講習会　※事前予約が必要です。

開催日	時間	会場
1日(金)	10：00～11：30	竹野健康福祉センター　機能訓練室
15日(金)		但東健康福祉センター　介護予防展示室

◇対象　20歳以上の市民　◇定員　各5人　◇申込み　健康増進課へ来庁または電話(24-1127)で申し込みください。

※会場が記載されていない保健行事は、下記の各地域のセンターで開催します。

地域		豊岡	城崎	竹野	日高	出石	但東
育児教室	にこにこ教室（2歳児）	豊岡市保健センター（立野町12－12）			日高健康福祉センター（日高町祢布891－2）	出石健康福祉センター（出石町福住1302）	
乳幼児健康診査	4か月児健康診査 7か月児健康診査 1歳6か月児健康診査 3歳児健康診査						

コーちゃん

毎週火曜日は歩キングデー

オーちゃん

健康川柳

ジョギングを　続けて下げた　血糖値
幸一

※とよおか健康川柳応募作品から

母と子の健康

4か月児健康診査

※対象となる生年月日を確認ください。

地域	日	曜日	受付時間	対　　象
豊岡 城崎 竹野	1	金	13:00～14:00	平成23年２月 16～28日生
	15			平成23年３月 １～15日生
日高	6	水	13:00～13:30	平成23年２月２日 ～３月６日生
出石 但東	19	火	13:00～13:15	平成23年２月15日 ～３月19日生

◇**持ち物**　母子手帳･バスタオル･健康診査アンケート
◇**内　容**　身体計測･内科･育児相談･離乳食相談

7か月児健康診査

※対象となる生年月日を確認ください。

地域	日	曜日	受付時間	対　　象
豊岡 城崎 竹野	6	水	13:00～14:00	平成22年11月 ４～25日生
	25	月		平成22年11月26日 ～12月20日生
日高	6	水	13:15～13:45	平成22年11月２日 ～12月６日生
出石 但東	19	火	13:15～13:30	平成22年11月15日 ～12月19日生

◇**持ち物**　母子手帳･バスタオル･ハンカチ･健康診査アンケート
◇**内　容**　身体計測･内科･育児相談･離乳食相談･歯科相談･ブックスタート(絵本の読み聞かせ)

1歳6か月児健康診査

※対象となる生年月日を確認ください。

地域	日	曜日	受付時間	対　　象
豊岡 城崎 竹野	12	火	13:00～14:00	平成21年12月 ９～25日生
日高	13	水	12:45～13:00	平成21年12月生

◇**持ち物**　母子手帳･歯ブラシ･コップ･タオル･健康診査アンケート
◇**内　容**　身体計測･内科･歯科･育児相談･歯科相談・フッ素塗布(希望者500円)など

3歳児健康診査

※個別に通知します。

地域	日	曜日	受付時間	対　　象
豊岡 城崎 竹野	5	火	13:00～13:40	平成20年４月 １～17日生
	19			平成20年４月18日 ～５月４日生
出石 但東	20	水	13:00～13:30	平成20年３～４月生

◇**持ち物**　母子手帳･視聴覚アンケート･尿･健康診査アンケート
◇**内　容**　身体計測･内科･歯科･尿検査･育児相談･歯科相談など

にこにこ教室(2歳児育児教室)

※地域ごとに実施日が異なります。十分確認ください。

地域	日	曜日	受付時間	対　　象
豊岡 城崎 竹野	28	木	13:00～13:15	平成21年４月 11～30日生
			13:30～13:45	平成21年５月 １～15日生
日高	13	水	13:30～13:45	平成21年５月生

◇**持ち物**　母子手帳・タオル・歯ブラシ･コップ・相談票
◇**内　容**　身体計測･歯科診察･フッ素塗布(希望者500円)･育児相談・歯科相談など

マタニティマーク

※妊産婦さんに思いやりを持ちましょうと提唱しているマークです。このマークをつけている妊産婦さんを見かけたら、皆さんからの思いやりのある気遣いをお願いします。

プレママ相談

地域	日	曜日	受付時間	対　　象
豊岡	1	金	9:30～11:00	妊娠届を提出する方
	15			
日高	14	木		

◇**持ち物**　妊娠届出書・印鑑
◇**内　容**　母子手帳交付・保健師・栄養士・歯科衛生士の相談など
◇**会　場**　豊岡…健康福祉施設〔総合健康ゾーン内(立野町)〕
日高…日高健康福祉センター

※その他の地域は、母子手帳を各総合支所で、下記日程の午前９時30分～11時の間、交付します。
城崎：19日(火)・竹野：19日(火)
出石：21日(木)・但東：４日(月)

母親交流～子育ての友達をつくりましょう～

地域	日	曜日	受付時間	対　　象
城崎	22	金	10:15～10:30	妊娠中の方・生後４か月ごろまでの乳児とその保護者
竹野	21	木	10:00～10:15	

◇**持ち物**　母子手帳
◇**内　容**　友達づくり、保健師などの相談
◇**会　場**　各地域の子育てセンター

※健診は地域ごとに受診していただくことを原則とします。なお、別の会場で受診を希望の場合は、事前に健康増進課まで連絡ください。

7月の主な相談

JULY

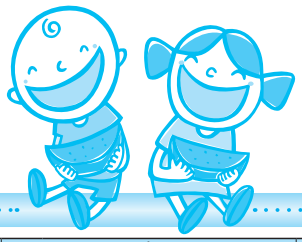

内容	日・曜日	時間	場所	問合せ	電話
人権相談	11日(月) 13日(水)	13:30～16:00	日高農村環境改善センター 豊岡健康福祉センター	総務課行政係	23－1116
行政相談	5日(火)	13:30～15:30	城崎総合支所	秘書広報課広報・交流係	23－1111
	7日(木)	13:30～16:00	但東健康福祉センター		
	9日(土)	10:00～11:30	豊岡健康福祉センター		
	11日(月)	13:30～15:30	日高農村環境改善センター		
	14日(木)	13:00～15:00	出石総合支所		
身体障害者相談	6日(水) 20日(水)	13:00～16:00	豊岡健康福祉センター	社会福祉課障害福祉係	24－7033
身体障害者(視覚障害者)相談	15日(金)	13:00～16:00			
身体障害者(聴覚障害者)相談	27日(水)	13:00～16:00			
知的障害者相談	12日(火)	9:00～11:00	福祉事務所社会福祉課		
精神保健福祉相談	14日(木)	9:00～11:00	竹野総合支所	竹野総合支所市民福祉課	21－9075
	21日(木)		日高健康福祉センター	日高総合支所市民福祉課	21－9055
	28日(木)		但東健康福祉センター	但東総合支所市民福祉課	21－9034
心配ごと相談	毎週月～金(法律相談日は除く)	13:00～16:00	豊岡健康福祉センター	豊岡市社会福祉協議会 豊岡地区センター	24－7311
	5日(火) 25日(月)	13:00～16:00	日高健康福祉センター	日高地区センター	42－0100
	7日(木) 21日(木)	13:30～16:00	城崎健康福祉センター	城崎地区センター	32－4503
			出石健康福祉センター	出石地区センター	52－3024
			但東健康福祉センター	但東地区センター	54－0181
	13日(水)	13:30～16:00	竹野南地区公民館	竹野地区センター	47－1423
結婚相談	1日(金) 15日(金)	13:00～16:00	豊岡健康福祉センター	豊岡地区センター	23－2573
	5日(火) 25日(月)	13:00～16:00	日高健康福祉センター	日高地区センター	42－0100
	6日(水) 20日(水)	13:30～16:00	出石健康福祉センター	出石地区センター	52－3024
	7日(木)	13:30～16:00	但東健康福祉センター	但東地区センター	54－0181
	14日(木)	13:30～16:00	竹野南地区公民館	竹野地区センター	47－1423
法律相談(予約受付6/29、8:30～)(先着8人・要電話予約)	5日(火)	13:00～16:00	豊岡健康福祉センター	豊岡地区センター	23－2573
家庭児童相談	毎週月～金	8:30～17:15	豊岡健康福祉センター内 市役所家庭児童相談室	こども育成課こども家庭相談係	29－0053
農家相談	5日(火)	13:30～16:00	市役所農業委員会	農業委員会事務局	21－9021
子ども教育相談	2日(土)	9:00～12:00	豊岡市ふれあいセンター	豊岡市ふれあいセンター	24－8303
職業相談	毎週月～金	8:30～17:15	ハローワーク豊岡	ハローワーク豊岡	23－3101
職業紹介・就職相談	毎週月～金	9:00～17:00	市役所南庁舎別館	ジョブ・サポ豊岡(無料職業紹介所)	21－9008
ものづくり支援相談	原則毎週月・木	8:30～17:15		経済課ものづくり支援センター	21－9024
事業所対象金融相談	毎週月・火	9:00～16:30		金融相談窓口	23－4480
若者の就労支援	毎週月～金	10:00～16:00	労協若者サポートステーション豊岡	労協若者サポートステーション豊岡	34－6333
消費生活相談	毎週月～金	9:00～16:00	市役所生活環境課	くらしの相談室	21－9001
外国人生活相談 Advisory Service	毎週月～金	8:30～17:15	市役所秘書広報課	秘書広報課広報・交流係	23－1111
エイズ・肝炎相談 (要予約)	12日(火) 26日(火)	9:15～11:15	兵庫県豊岡総合庁舎 豊岡健康福祉事務所	豊岡健康福祉事務所 健康管理課	26－3660
心のケア相談 (要予約)	11日(月)	13:30～16:30		地域保健課	26－3662

※毎週の相談日は、祝日を除く

6月の納税

納税は便利な口座振替を利用ください

納期限　6月30日(木)

市県民税　第1期

《問合せ》税務課収税係☎23－1118または各総合支所市民福祉課

市の鳥「コウノトリ」 市の両生類「オオサンショウウオ」 市の石「玄武岩」 市の木「やなぎ」 市の花「チューリップ」 市の魚介「カニ」

●発行／豊岡市 ●編集／政策調整部秘書広報課
市長室☎0796－23－1111 FAX23－1124
FAX24－1004
〒668－8666
兵庫県豊岡市中央町2番4号
URL http://www.city.toyooka.lg.jp
(総合支所)
・城崎☎32－0001
・竹野☎47－1111
・日高☎42－1111
・出石☎52－3111
・但東☎54－1000

VEGETABLE OIL INK
「広報とよおか」は、資源保護のため環境に優しいベジタブルインキで印刷しています。