



第34回兵庫神鍋高原マラソン全国大会 参加者募集中!

前回大会までは、8月に開催していましたが、今回から開催時期を6月に変更します。

新緑の爽やかな神鍋高原を、皆さんでお楽しみください。

2月10日から募集しますので、早めに申し込みください。

▶前回の大会の様子



◇とき **6月22日(日)**

◇コース 神鍋高原周回コース

◇種目・スタート時間

①5km.....午前8時45分

②10km.....午前8時55分

③ハーフマラソン.....午前8時30分

④ファミリージョギング(2km).....午前8時20分

※個人の部以外に、団体の部(1団体5人以上8人以内)を実施します。団体の部はチーム全員が同じ距離を走り、上位5人の合計タイムで競います(ファミリージョギングを除く)。

◇募集定員 上記4種目 合計5,000人(先着順)

◇参加資格

①5km...小学生以上で、45分以内に完走できる

②10km...中学生以上で、1時間20分以内に完走できる

③ハーフマラソン...高校生以上で、2時間30分以内に完走できる

④ファミリージョギング...年齢制限なし(小学生未満は保護者同伴)。1グループ2人以上5人以内

◇参加料

①5km・10km・ハーフマラソン...3,500円(1人

につき)

②ファミリージョギング...3,500円(1グループにつき)

◇申込方法 申込用紙に記入の上、参加料を添えてスポーツ振興課または郵便局(申込時に振込手数料が必要)で申し込みください(申込用紙を希望の方には送付します)。

また、インターネット・携帯電話からは次のアドレスに接続し、申し込みできます。

・大会エントリーサイト <http://runnet.jp/>
(別途エントリー手数料が必要)

◇申込期限

①郵便振替・現金 4月10日(木)(当日消印有効)

②インターネット 4月15日(火)

※期限までに定員に達した場合は、その時点で受付を終了し、市ホームページでお知らせします。以降の申込者には、支払われた参加料から返金に要する手数料(500円)を差し引いた金額を、申込期間終了後に、普通為替または定額小為替で返金します。

ボランティアスタッフも募集!!

神鍋マラソンは、全国大会という名前のおり全国各地からランナーが集まります。

走るの難しいけど...という方、ぜひ、スタッフとして大会に参加してください。

笑顔でランナーを歓迎し、一緒に楽しい時間を過ごしませんか?

◇申込期限 4月25日(金)



▲応援は笑顔でハイタッチ

《申込み・問合せ》兵庫神鍋高原マラソン全国大会実行委員会事務局(スポーツ振興課内) ☎21-9023

市県民税の

申告相談

申告期間：2月17日(月)

～3月17日(月)

平成25年分所得の申告時期となりました。平成25年中の所得を計算の上、申告してください。申告の対象は、所得税、市県民税、国民健康保険税です。



なお、来庁の際は、事前に申告者本人が申告書を作成の上、必要な書類、証明書、印鑑を持参してください。

《問合せ》税務課市民税係

☎21-9045

夜間相談

▽日時 2月28日(金)午後6時～8時

休日相談

▽日時 3月9日(日)午前8時30分～11時30分

相談会場

市役所本庁舎2階大会議室、城崎支所、竹野支所、日高支所、出石支所、但東支所



申告相談会場一覧表

月 日	2月										3月							受付・相談時間				
	17月	18火	19水	20木	21金	24月	25火	26水	27木	28金	3月	4火	5水	6木	7金	10月	11火		12水	13木	14金	17月
豊岡税務署別館1階	◎	◎	◎	◎	◎	◎	◎	◎	◎	◎	◎	◎	◎	◎	◎	◎	◎	◎	◎	◎	◎	(相談) 9:00～17:00
市役所 本庁舎2階大会議室、 城崎支所、竹野支所、 日高支所、出石支所、 但東支所		○	○	○	○	○	○	○	○	○												(受付) ※人数制限あり 8:30～16:00 (相談) 8:30～12:00 13:00～受付分終了まで
じばさん但馬6階				●	●		●	●			●	●	●	●								(相談) 9:30～12:00 13:00～16:00
城崎さとの湯1階			●						●						●							
豊岡市商工会竹野支所1階			●				●				●				●							
豊岡市商工会日高支所2階				●	●				●	●					●	●						
豊岡市商工会出石支所1階			●					●	●				●			●						
但馬ちりめん振興館						●					●					●						

※◎印は所得税の確定申告、●印は税理士による所得税の確定申告(土地・建物の譲渡所得に関する指導・相談は行っていません)、○印は市県民税・国民健康保険税の申告(所得税の申告も可)の相談を行います。申告期限が近付くと混雑が予想されますので、できるだけ早い機会に都合の良い会場を利用してください。

※市役所本庁舎は、庁舎外構工事のため、駐車場に限りがあります。お越しの際はできるだけ豊岡駅前駐車場(駐車券を持参してください)または公共交通機関を利用してください。

※豊岡税務署は、駐車場に限りがあります。お越しの際はできるだけ公共交通機関を利用してください。

※市役所本庁舎および各支所の申告相談の午前の受付は11時30分までです。人数制限をしていますので、早めに終了する場合があります(夜間相談・休日相談も人数制限をします)。

2輪車(バイク)、軽自動車などの廃車、
名義変更の申告は3月31日まで!

2輪車(バイク)、軽自動車、トラクターなどを廃車や譲渡した場合は、申告が必要です。軽自動車税は、毎年4月1日現在の所有者に課税されます。既に廃車や譲渡していても、3月31日までに申告しないと、平成26年度の軽自動車税が課税されます。

※軽自動車税は、月割り制度がなく、4月2日以降に廃車しても、その年度は1年分の税金が課税されます。

また、農耕用の作業車は、小型特殊自動車として、軽自動車税の課税対象になります(乗用装置を備え付けている、最高速度が毎時35キロメートル未満の農耕用トラクターや刈り取り脱穀作業車(コンバイン)、田植機、農耕用薬剤散布車など)。

※農耕用作業車を所有し、まだ登録していない方は、早急に手続きしてください。※買い替えた場合は、申告が必要ですが、同じナンバープレートをつけ替えて使用することはできません。

☎21-9045 《問合せ》税務課市民税係

車種	申告受付・問合せ
・原動機付自転車(125cc以下の2輪車) ・小型特殊自動車	税務課市民税係 ☎21-9045 または各支所市民福祉係
・3輪または4輪の軽自動車	軽自動車検査協会 兵庫事務所姫路支所 ☎079-231-4101 ホームページアドレス http://www.keikenkyo.or.jp/
・2輪の軽自動車(126cc～250ccの2輪車) ・2輪の小型自動車(250ccを超える2輪車)	神戸運輸管理部 姫路自動車検査登録事務所 ☎050-5540-2067 ホームページアドレス http://www.tb.mlit.go.jp/kobe/

税の申告などに関するお知らせ

ご存じですか?「確定申告書等作成コーナー」

「確定申告書等作成コーナー」って?

国税庁ホームページの「確定申告書等作成コーナー」では、画面の案内に従って金額などを入力すれば、税額などが自動計算できます。自宅などで所得税および復興特別所得税、消費税および地方消費税、贈与税の申告書や青色申告決算書などが作成できます。

こんな方にオススメ!

- ・平日に休みが取れない
- ・混雑した相談会場が苦手
- ・日頃からインターネットを利用している…など



イータ君

確定申告書等作成コーナーで作成した申告書などは、

プリンタで印刷して郵送などで提出できます!

(添付書類も併せて提出する必要があります)

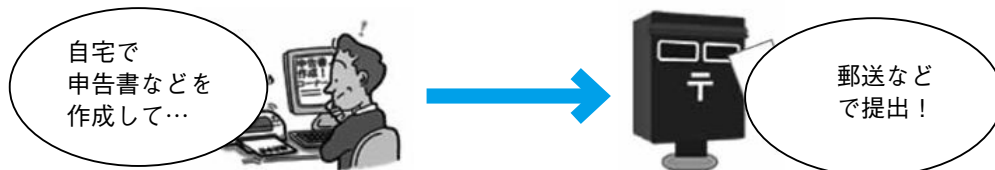

住民基本台帳カード(電子証明書付)をお持ちの方は…

インターネット(e-Tax)でも提出できます!



(住民基本台帳カード見本)



※住民基本台帳カードは、お住まいの市区町村の窓口で取得できます(手数料が掛かります)。
※別途ICカードリーダーが必要で(家電量販店などで購入できます)。

所得税および復興特別所得税の申告でe-Taxを利用すると、こんなメリットがあります!

- ①添付書類の提出省略
(注)法定申告期限から5年間、税務署から書類の提出または提示を求められることがあります。
 - ②還付金がスピーディー
- ※詳しくは、国税庁ホームページをご覧ください。

復興特別所得税

平成25年分から平成49年分までの各年分に関しては、所得税と併せて、復興特別所得税の申告および納付が必要です。

復興特別所得税の額は、各年分の基準所得税額(原則として、その年分の所得税額)に2.1パーセントの税率を掛けて計算した金額です。

申告と納期限など

○平成25年分の所得税等の申告および納期限などは次のとおりです。

また、所得税および復興特別所得税、消費税および地方消費税の納税は、便利で安全・確実な振替納税の利用をお勧めします。

	申告・納期限	口座振替日
所得税および復興特別所得税	3月17日(月)	4月22日(火)
消費税および地方消費税	3月31日(月)	4月24日(木)
贈与税	3月17日(月)	



便利な振替納税

○確定申告書は、自分で作成して早めに提出してください。

※郵送には、確定申告書に同封のチラシを活用した申告書送付用封筒を利用してください。

○税務署の申告会場で相談される場合は、できるだけ早めにお越しください。

平成
26年度

市が広告媒体を提供します！

あなたの会社(団体)の

事業・活動などを

PRしませんか？

市の広告媒体を利用して広告すると、こんなメリットが!

- ① 市民からの好感度・信頼性および取引先の評価の向上
- ② 市の施策へ協力・貢献しているというイメージの形成
- ③ 企業の知名度の向上
- ④ ブランドイメージの向上

※広告の内容などに関する一切の責任は、広告主に帰属します。
市が推奨などをするものではありません。



市の広告媒体
(一例)

◀エレベーター
市の施設にあるエレベーターの内壁に広告枠を設置します。乗降中の方々が広告を見ます。

市では、市有財産を活用した自主財源確保と、民間企業などのPRによる地域経済の活性化を図るため、有料広告事業に取り組んでいます。
平成26年度に広告を募集する媒体を、下表および左ページのとおりにお知らせします。
広告媒体により募集時期が異なります。
また、広告内容により、掲載できない場合があります。広告掲載条件などの詳細は、それぞれの担当課にお問い合わせください。
《問合せ》秘書広報課・交流係 ☎23-1111

広告媒体	運用実績など(月平均) 【配布・来館者数など】	掲載場所および サイズ(縦×横) (1枠当たり)	募集枠数	掲載料 (1枠当たり)	申込期間 ※原則、先着順	申込み 問合せ
市ホームページ バナー	アクセス数約60,000件 (トップページに対して)	トップページ右側 60ピクセル× 175ピクセル	6	12,000円 長期掲載 割引有り	2月14日(金) 以降随時	秘書広報課 広報・交流係 ☎23-1111
エレベーター	①市役所本庁舎 :約12,000人	エレベーター内壁 59.4cm×42.0cm (A2)	①6	①② 5,000円		総務課行政係 ☎23-1116 ② 文化振興課 ☎23-1160 ③④ 社会福祉課 ☎24-7033 ⑤ 城崎支所 総務係 ☎21-9065 ⑥ 竹野支所 総務係 ☎47-1111
	②市民会館 :約15,000人		②~④2			
	③豊岡健康福祉センター :約4,000人		③④⑤ 3,000円			
	④総合健康ゾーン 健康福祉施設 :約4,000人		⑤1			
⑤城崎支所 :約3,700人	⑥2	⑥ 2,000円				
⑥竹野支所 :約2,100人						
総合体育館	来館者数 約5,000人	ロビー アリーナ入口左壁面 上段 59.4cm× 42.0cm (A2)	1	3,000円		スポーツ振興課 ☎21-9023
農業共済 だより	8・12・3月発行 農業共済加入者 約10,000部配布	A4・4段組 下段 6.0cm×17.0cm	6	10,000円 (1回)		農業共済課 農業共済係 ☎24-8113
農業委員会 だより	8・12・3月発行 農業世帯 約10,000部配布	A4・5段組 下段 4.5cm×17.5cm	4~6	10,000円 (1回)		農業委員会 ☎21-9021

広告募集！

広告媒体	運用実績など(月平均) 【配布・来館者数など】	掲載場所および サイズ(縦×横) (1枠当たり)	募集枠数	掲載料 (1枠当たり)	申込期間 ※原則、先着 順	申込み 問合せ
広報とよおか	毎月2回(10日・25日) 発行 全戸配布32,400部	くらしの情報ページ A4・5段組 下段 ①4.5cm×17.4cm ②4.5cm×13.5cm	10日号 4 25日号 6 25日号 1	※初回のみ別途版 代5,000円 (1回)32,400円 (1回)21,600円	2月14日(金) 以降随時	(有)ジョイン スリー ☎23-7731
水道使用量等 のお知らせ票 (検針票)	2カ月ごとに配布 水道使用者 約37,800件	検針票の裏面 4.4cm×6.8cm	1	50,000円 (年額)	2月14日(金) ～ 3月14日(金)	水道課 ☎22-5377
ごみ収集 カレンダー	全戸配布(2回、①H25下 半期(10～3月)、②H26 上半期(4～9月)) 約32,000部	A3白黒印刷 下段 5.0cm×13.0cm	①、② 各2	10,000円	①2月14日(金) ～6月27日(金) ②11月14日(金) ～12月26日(金)	生活環境課 ☎23-5304
市立文化会館 催し物案内	全戸配布(4月) 約32,000部	A3カラー印刷(ニツ折) 9.0cm×8.5cm	2	30,000円	2月14日(金) ～2月28日(金)	
豊岡市美術展 ポスター	7月発行予定 500枚 市内外の公共施設に掲示	A2カラー印刷 下段 5.0cm×10.0cm	3	10,000円		
豊岡市美術展 開催目録	美術展会期中(11月)に 配布 5,000部	①A4冊子 裏表紙(カラー) ②A4冊子内部(白黒) 各4.5cm×9.0cm	①2 ②6	①10,000円 ②6,000円		文化振興課 ☎23-1160
出石永楽館 狂言公演チラシ	永楽館狂言公演前に発行 8,000枚 7月発行予定	A4カラー印刷 下段 3.0cm×6.0cm	3	8,000円	市広報紙など で周知	
伊藤清永美術館 企画展 ポスター・ チラシ	(ポスター)5・6月発行予定 市内外の公共施設に掲示 500枚	A2またはB2 カラー印刷 下段 5.0cm×10.0cm	3	5,000円		文化振興課 ☎23-1160 または 伊藤清永美術館 ☎52-5456
	(チラシ)5月発行予定 市内外の公共施設に掲示 3,000枚	A4カラー印刷 下段 3.0cm×5.0cm	3	3,000円		
日本・モンゴル 民族博物館 企画展チラシ	年3回(6・9・12月) 発行予定 市内外の公共施設に掲示 各2,000～3,000枚程度	A4カラー印刷 下段 3.0cm×5.0cm	各1	1企画展当たり 3,000円	2月14日(金) 以降随時	文化振興課 ☎23-1160 日本・モンゴル 民族博物館 ☎56-1000
永楽館 歌舞伎番附	歌舞伎公演パンフレット 公演初日以降随時に販売 1,500部	①A4カラー:1ページ ②A4カラー:半ページ ③A4白黒:1/4ページ	制限なし	①50,000円 ②30,000円 ③10,000円	8月1日(金) ～ 9月30日(火)	出石支所 総務係 ☎21-9025
庁用封筒	市内外への送付用封筒 ①長3号 100,000枚 ②角2号 50,000枚	封筒裏面(青単色刷り) ①10cm×18cm ②22cm×22cm	各1	①40,000円 ②80,000円	2月14日(金) ～2月25日(火) ※応募多数の 場合抽選	総務課 ☎23-1116
職員給与明細	市職員の給与明細書	7cm×25cm	1	30,000円以上 ※別途広告内容を 印刷したコピー用 紙を納品すること	2月末	職員課 ☎23-1326

※詳細は、申込先に問い合わせてください。

みんなで取り組もう

豊岡エコポイント 17



市では、環境行動の成果が形となって表れ、実感できる仕組み「豊岡エコポイント」を実施しています。抽選会や商品などの情報をシリーズでお知らせします。《問合せ》環境経済課
☎23-4480

第5回市民エコポイント 抽選会を開催!

▽日時 3月23日(日)午前10時30分～午後3時

▽場所 豊岡稽古堂(豊岡市役所本庁舎前)

◇市民エコポイント10ポイントで1回抽選ができます。(空くじなし)

◇電動アシスト自転車などの環境賞品や地産賞品が当たります。

◇抽選会の賞品を提供・協賛いただける事業所は連絡ください。

◇市民エコポイントがもらえる環境行動は、下記32項目です。ポイントを集めて抽選会に参加しましょう!

《環境行動およびポイント等》

対象行動	ポイント	単位等	対象行動	ポイント	単位等
1 電気使用量前年同月比マイナス達成	5	1カ月分	21 豊岡市健康ポイント制度への加入	1	加入時
2 「コウノトリの舞ブランド」商品の購入	1	1品	22 豊岡市歩キングコーススタンプラリー	10	完歩
3 「コウノトリ育む農法で作ったお米」の購入	1	1袋	23 太陽光発電システムの設置	10	1件
4 有機JAS商品の購入	1	1品	24 ペレットストーブの設置	10	1件
5 「コウノトリの舞」農産物の生産	10	1農家・年間	25 市内産木質ペレットの購入	1	10kg
6 「コウノトリ育む農法」による栽培	10		26 薪ストーブの設置	10	1件
7 有機JAS商品の生産	10		27 市内事業者が製造・販売する薪の購入	1	10kg
8 耕畜連携堆肥の利用	10		28 豊岡版エコハウスの新築	10	1軒
9 LED照明への買い替え	1	3,000円分	29 豊岡版エコハウスのリフォーム	5	1軒
10 電気自動車の購入	10	1台	30 生ごみ処理機の購入	5	1台
11 電気自動車の使用	10	1,000kmごと	31 家庭用燃料電池(エネファーム)の設置	10	1基
12 グリーンカーテンの実施	10	1回	環境経済型事業認定商品の購入		
13 環境イベントへの参加	1	1回	COCORO商品(ティーアンドエムズ)		
14 夏休み子ども節電自主学習への取り組み	10	1回	米粉ミニカステラ(とよおか福祉会)		
15 BDF燃料用の家庭用廃油の持ち寄り	1	1容器	米粉パン・スイーツ(ブーランジュリーモン)		
16 うちエコ診断の受診	10	1回	32 遮熱塗料の塗布(北近畿緑地建設)		
17 エコ検定の合格	5	1回	遮熱断熱塗料・コートの塗布(総美)		
18 ペレット原料の持ち込み	5	1回	炭素繊維による建物外部での木造耐震補強工事(川嶋建設)		
19 e通勤の実践	5	1カ月分	建物外部での木造耐震補強工事(中川工務店)		
20 ノーマイカーデーへの参加	1	1回			

平成26年度

高齢者等農作業生きがい対策事業

有害鳥獣防除柵(金網柵・電気柵・ネット・トタン)の設置に対して、農家単位で補助金を交付します。

▽対象者

市内に住所を有し、平成26年4月1日現在で60歳以上の方

▽補助率

防除柵設置に係る資材費の2分の1 ※補助金額の上限は次表のとおり

防除柵の種類	上限額
金網柵	7万5千円
電気柵・ネット・トタン	3万5千円

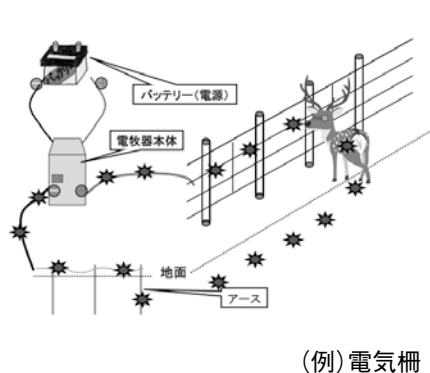

▽補助の要件

有害鳥獣による農作物被害を未然に防ぐための防除柵設置で、次の要件を全て満たすもの(一世帯一回限り)

① 自給農作物を栽培する所有(市内)の畑における設置である

② 事業採択後の新規設置である(事前着手は不可)

③ 設置場所が集落等の実施した大規模な防除柵設置区域内でない

④ 本事業以外の補助金を受けていない

⑤ 事業採択後、5月中旬頃に防除柵の設置が完了する見込みである

▽申込方法

電話で、住所、氏名、年齢、電話番号、設置場所を連絡してください。

▽申込期限

3月7日(金)

※応募多数の場合は抽選

《申込み・問合せ》農林水産課 農政係 ☎23-1127 または各支所地域振興係

地域包括支援センターだより

もし、自分や家族が病気で入院し、介護が必要になったら

地域包括支援センターは、退院後の生活が安心できるよう、入院中から相談を受け、さまざまな機関と連携し、安心して退院後の生活が送れるよう支援します。

入院から退院までの流れを、事例で見てください。

地域包括支援センターでは、高齢者やその家族から相談を受け、さまざまな機関と連携

し、退院後の生活の準備をお手伝いします。また、高齢者の皆さんが住み慣れた地域で安心して暮らせるように、高齢者やその家族が抱える悩みや、心配ごとなどの相談を受けます。保健師や主任介護支援専門員、社会福祉士などが相互に連携し、

支援を行います。介護などに関する困りごとや心配ごとは、まず、近くの地域包括支援センターに相談してみてください。

(例)脳梗塞後遺症の右片麻痺が残り、一人で歩くことができない状態での退院

- 1 病院の地域連携室の相談員に相談したところ、介護保険申請を勧められた。
- 2 病院の相談員が地域包括支援センターを紹介し、家族は市役所で介護保険の申請を行った。
- 3 地域包括支援センター職員が中心となり、退院に向けた開業医との連携や、サービス利用の準備を行った。
- 4 リハビリを受けながら在宅で生活することができた。



～入院から退院までの流れ～

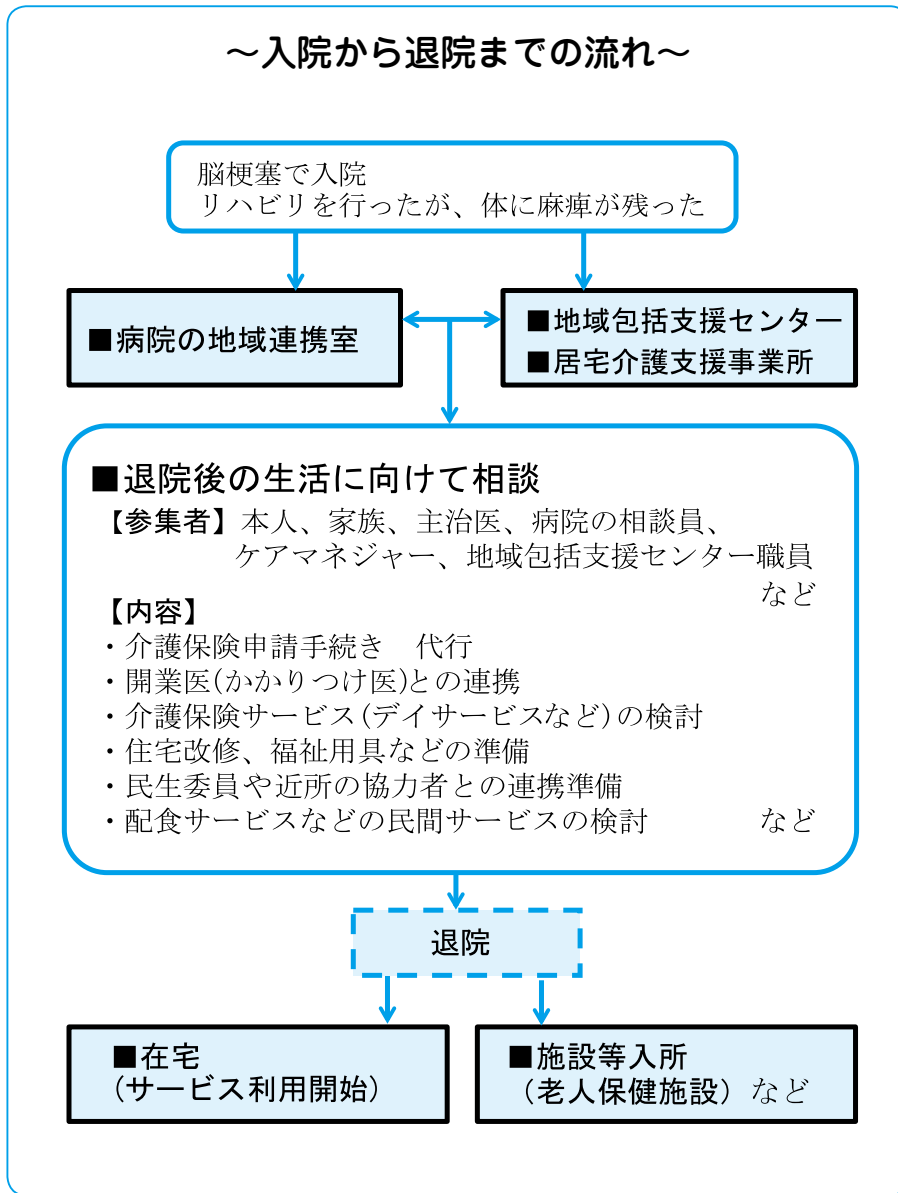

■各地域の地域包括支援センター

相談窓口	担当地域	住所	電話
豊岡地域包括支援センター	豊岡	立野町12-12	24-2409
城崎・竹野地域包括支援センター	城崎・港地区	城崎町湯島625-9	32-4599
城崎・竹野地域包括支援センター(竹野分室)	竹野	竹野町須谷1478	47-1425
日高地域包括支援センター	日高	日高町祢布891-2	42-0158
出石・但東地域包括支援センター	出石	出石町福住1302	52-7015
出石・但東地域包括支援センター(但東分室)	但東	但東町出合433-1	54-0515

長沼センセイの出張授業！

『世界の不思議な生きものたち』



「科学界のインディ・ジョーンズ」としてテレビでも人気の生物学者、長沼毅さんが、深海や極地で暮らす不思議な生きものなどを紹介します！

▽日時 3月22日(土)午前10時～正午

▽場所 豊岡市民プラザ ほととステージ

▽講師 広島大学大学院生物圏科学研究科准教授 長沼毅さん

▽定員 先着150人

▽申込期間 2月17日(月)～3月14日(金)

※定員になり次第、締切り
▽申込方法 氏名・人数・住所・電話番号を明記し、持参、ファックス、メールまたは電話

《申込み・問合せ》カウンタ

リ共生課 ☎21-9017
F 24-8101
✕ kominotorikyousei@city.toyooka.lg.jp
toyooka.lg.jp

平成26年度採用 豊岡市非常勤嘱託職員・臨時職員募集

【非常勤嘱託職員】

職種	募集人数	対象者	職務内容など	勤務条件(予定)
運動指導員	1人	スポーツ施設などで1年以上の運動指導経験のある方	高齢者の自立支援を進めるための運動教室の運営、運動指導、体力測定および関連事務など	報酬：月額153,800円 勤務：週5日(35時間) 休日：土・日曜日の週2日
福祉支援員	1人	保健師または看護師の資格所持者または平成26年3月末までに取得できる方	精神障害者支援等の福祉業務など	報酬：月額171,900円 勤務：週5日(35時間) 休日：土・日曜日の週2日
特別支援教育介助員	1人程度	幼稚園、小学校または中学校教諭いずれかの普通免許もしくは養護教諭免許所持者、あるいは平成26年3月末までに取得できる方	特別支援学級等での支援業務など	報酬：幼稚園は月額6,100円 小・中学校は月額7,400円 勤務：週5日(幼稚園は30時間、小・中学校は35時間) 休日：土・日曜日の週2日
司書	1人	図書館法に定める司書資格を有する方	市立図書館または分館での図書館業務など	報酬：月額159,700円 勤務：週5日(35時間) 休日：火曜日と他1日の週2日

《雇用期間》 4月1日～平成27年3月31日

【臨時職員】

職種	募集人数	対象者	職務内容など	勤務条件
保育士	5人程度	保育士証の交付を受けている方または平成26年3月末までに交付を受けられる方	保育園または認定こども園での保育業務など	賃金：日額7,500円(クラス担任は日額8,100円) ※経験年数等で月額の場合あり 勤務：週5日(1日7時間45分) 休日：日曜日と他1日の週2日
用務員	1人	健康で体力に自信があり、土・日曜日、祝日および早朝、夜の勤務が可能な方	城崎温泉の外湯各浴場の開湯閉湯、売上金の管理、施設管理業務など	賃金：月額159,700円 勤務：週38時間45分(5日)以内の勤務で調整 休日：週2日以上で調整
用務員B	1人程度		城崎温泉の外湯各浴場の接客、清掃業務など	賃金：日額7,000円 勤務：1日7時間45分の月12日程度で調整 休日：月18日程度で調整

《雇用期間》 4月3日～9月30日(必要に応じて6ヵ月間延長)

【共通事項】

《対象者》 昭和29年4月2日以降生まれの方
※福祉支援員は昭和25年4月2日以降生まれの方、用務員・用務員Bは昭和24年4月2日以降生まれの方
※非常勤嘱託職員は、執務時にパソコン(エクセル・ワード)操作を必要とします。

《選考試験》 面接試験
※司書は面接試験と作文試験
※日時、場所は受付時にお知らせ

《受付期間》 2月10日(月)～2月21日(金)午前8時30分～午後5時15分
※土・日曜日、祝日を除く

《申込方法》 申込書(職員課に備付けのもの)に記入の上、必要な資格・免許などの写しを添えて申し込みください(原則、持参)。
※上記職種のうちの1職種に限ります。

《申込み・問合せ》 職員課 ☎23-1326
(本庁舎4階 6番窓口)

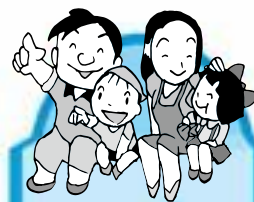

ぐらぐらの情報

- 豊岡市役所 ☎23-1111
- 城崎支所 ☎32-0001
- 竹野支所 ☎47-1111
- 日高支所 ☎42-1111
- 出石支所 ☎52-3111
- 但東支所 ☎54-1000

催し

催し
 爺・婆のための「育脳」孫育て
 ～ニューモア脳とおしゃれ脳～
 のすすめ講演会

日 3月9日(日)午後2時～3時30分
 所 豊岡稽古堂3階(中央町)

内 おおじさん、おばあさんのための孫育ての話
 講師 聖トマス 大学学長、ドイツ・ハノーバー国際神経科学研究所教授 大井静雄さん(豊岡市出身)
 定 80人



■ 子育て総合センター
 子育てセンターからのお知らせ

申 3月5日(水) 健康増進課 ☎24-11127

○ 食育講座「母乳の話」
 日 3月5日(水)午後1時30分～3時30分
 所 豊岡市民プラザ 練習室(大手町)

対 子育て中の保護者
 内 卒乳と断乳、赤ちゃんとお母さんの食事など
 講 助産師 井垣享子さん
 定 20人
 申 2月20日(木)～定員に達するまで

他 一時保育あり(定員15人)
 申 子育て総合センター
 ☎24-4604

■ 城崎子育てセンター
 ○ リズムで遊ぼう!!
 パン★パンダ

日 3月11日(火)午前10時30分～11時30分
 所 城崎支所 1階 集会室

対 0歳の乳児と保護者
 内 親子リズム遊び、ベビードダンス、ストレッチなど

定 15組
 持 バスタオル(赤ちゃんを寝かせるときに使用)

申 2月25日(火)～定員に達するまで
 申 城崎子育てセンター
 ☎32-4666

■ 出石子育てセンター
 ○ 親子リトミック
 日 3月7日(金)午前10時30分～11時30分
 所 出石子育てセンター(出石町内町)

対 幼児と保護者
 内 リズムに乗って音楽を体感
 講 師 小山きく江さん
 定 15組
 申 2月20日(木)

申 出石子育てセンター
 ☎52-6188

第111回 サロンコンサート
 日 3月8日(土)午後0時30分～
 所 豊岡市民プラザ 交流サロン

内 フルート、ピアノ、ギターなどの演奏

出 演 田中利奈さん、大谷妃早子さん、中川正義さん、岩本和久さん
 他 サロンコンサートの出演者も募集中

問 豊岡市民プラザ
 ☎24-13000

豊岡青年クラブ連合会
 「趣味の会」発表会

日 3月1日(土)～2日(日)
 所 長寿園(幸町)

内 作品展(書道、生け花、篆刻、ちぎり絵など)：1日(土)午後1時～4時、2日(日)午前10時～午後4時
 ・ お茶席(抹茶の振る舞い)：2日(日)正午～午後3時
 ・ 芸能発表会(日本舞踊、民謡、カラオケ、詩吟など)：2日(日)午後1時～4時
 ※ 養護老人ホームコスモス荘の皆さんも参加

問 豊岡青年クラブ連合会
 ☎23-0868

遊牧の民の調べ「コンサート」
TOYOOKA

日	時	場所
2月28日(金)	8:45~9:00	豊岡市議会議場
3月1日(土)	10:00~	日本・モンゴル民族博物館
	13:30~	
3月2日(日)	10:00~11:30	玄武洞公園(玄武洞前)
	13:30~15:00	小野地区公民館
3月3日(月)	12:30~14:00	豊岡稽古堂1階

内 モンゴル民族楽器「馬頭琴」とカザフ民族楽器「ドムブラ」による民族音楽コンサート

演奏

- ・馬頭琴奏者 アマースレン・ドルジパラムさん
- ・ドムブラ奏者 リヤス・クグルシンさん

解説・トウクNPO法人北方アジア文化交流センターしゃ

が あり 理事 長 西 村 幹 也 さ ん
他 日 本 ・ モ ン ギ ル 民 族 博 物 館
会 場 で は 「 ま る ご と モ ン ギ ル 雛 ま つ り 」 を 同 時 開 催 (入 館 料 必 要)

問 日 本 ・ モ ン ギ ル 民 族 博 物 館
☎ 56-11000

日 3月7日(金) 午前11時~午後2時

所 ほおずき(戸牧・公立豊岡病院南隣)

内 参加者で餅つき

問 生活支援センターほおずき
☎ 29-11717

日 2月23日(日) 午後1時~5時

所 ジュピターホール(朝来市)

内 講演

・ 演題: 兵庫の森から虫が消える

・ 講師: NPO法人こどもとむしの会 副理事長 近藤伸一さん

○ フォーラム

山の動物と森のあり方を考えるVシカ・イノシシ等の被害防止に向けて

募 集

豊岡市出会い交流事業
「きっかけは:Lunch the FInAL」
参加者募集

日 3月1日(土) 午前10時~午後3時

所 シェ・ノワ(下陰)

対 25~39歳程度の独身の方(男性は市内在住または在勤、女性は市内外在住を問わない)

内 ランチバイキングなど

料 男性3千円、女性2千円(飲食代込み)

定 30人程度

申 2月19日(水)

他 参加の可否は、2月20日(木)~25日(火)に申込者全員へ連絡

申 問 政策調整課地域政策・定住促進係 ☎ 21-9022

・ パネリスト: 兵庫県森林動物研究センター 森林動物専門員 稲葉一明さんなど

問 NPO法人ひょうごエコ市民ネットワーク代表 大西英剛さん
☎ 0796-96-1130

4月19日に開催する「第4回菓子祭前日祭」のボランティアスタッフを募集します。

日 4月19日(土) 午前7時30分~午後5時(予定)

※時間相談可

所 豊岡駅通商店街(大開通り)

内 当日の会場案内、清掃、アンケート回収など

申 期 4月4日(金)

他 当日までの準備作業に協力いただける方も募集中

申 問

・ 菓子祭前日祭実行委員会事務局(豊岡商工会議所内)
☎ 22-4456

・ 市環境経済課 ☎ 23-4480

「ジャングル・プラザ 歌まつり」出場者募集

日 4月20日(日) 午前11時~

所 豊岡市民プラザ ほつとステージ(大手町)

内

- ・ 第1部「オーブンカラオケ」(2コーラスのカラオケ歌唱)
- ・ 第2部「カラオケ選手権」(歌まつりのグランプリ決定戦)

「ジャングル・プラザ 歌まつり」出場者募集

日 4月20日(日) 午前11時~

所 豊岡市民プラザ ほつとステージ(大手町)

内

- ・ 第1部「オーブンカラオケ」(2コーラスのカラオケ歌唱)
- ・ 第2部「カラオケ選手権」(歌まつりのグランプリ決定戦)

・第3部「ゲスト歌謡ショー」
(ゲスト・審査員による歌謡ステージ)

ゲスト・審査員 池内晴子さん、濱田陽子さん、山本和恵さん

使用機種 D A M

料第1部：5千円、第2部：7千円

定第1部：30人程度、第2部：20人

申方 所定の応募用紙に記入の上、出場料を添えて持参

申期 3月31日(月)

申問 豊岡市民プラザ
☎ 24-33000

**第7期但馬夢テーブル
委員募集〜但馬の未来に
あなたの力を！〜**

対 18歳以上(平成26年4月1日時点)で、但馬地域で地域づくり活動を行っている方またはその意欲のある方

内 「但馬地域ビジョン」実現に向けた普及啓発活動の自主的な企画・実践を担い、但馬地域を盛り上げる

任期 4月1日〜平成28年3月31日

定 50人程度

申期 2月28日(金)

他 申込方法などの詳細は、問

い合わせまたはホームページを参照

申問 但馬県民局県民協働室
ジョン課(T668-0025 幸町7-11)

☎ 26-3615 F 24-7074

✉ tajimakem@prefhyogo.ig.jp

http://web.prefhyogo.ig.jp

http://web.prefhyogo.ig.jp/tk02/yumetable.html

**平成26年度交通災害共済
加入者募集**

交通災害共済は、県内の市町が共同で設立した組合が運営し、交通事故による死亡や傷害などに対して、見舞金を支給する共済制度です。

万が一に備えて家族そろって加入しましょう。

また、既に加入している方の掛金の口座振替日は、2月28日(金)です。残高の確認をお願いいたします。

加入資格 市内在住、在勤、または在学の方

共済掛金 1人500円

共済期間 4月1日〜平成27年3月31日

対象となる事故 国内の道路などで、自転車・自動車などに乗って衝突、接触、転落

などによる事故、または歩行中これらの乗り物にはねられたり、ひかれたりする事故の事故から見舞金等級表が次のとおり改正

等級	災害の程度	見舞金額
1	死亡	100万円
2	医師の治療を要する傷害で、入院治療151日以上の場合	20万円
3	医師の治療を要する傷害で、治療実日数121日以上、うち入院治療61日以上の場合または通院治療実日数181日以上の場合	12万円
4	医師の治療を要する傷害で、治療実日数91日以上の場合	10万円
5	医師の治療を要する傷害で、治療実日数61日以上の場合	8万円
6	医師の治療を要する傷害で、治療実日数31日以上の場合	6万円
7	医師の治療を要する傷害で、治療実日数7日以上の場合	5万円
8	医師の治療を要する傷害で、治療実日数3日以上の場合	4万円

注意事項
・自動車安全運転センター所長の交通事故証明書が得られない場合の見舞金は5等級を限度(死亡の場合は、

2等級を支給)

加入方法 生活環境課または各支所市民福祉係にある申込用紙に記入の上、次のものを添えて持参

共済掛金(500円×加入者数)

口座振替する金融機関の通帳と届出印(口座振替は平成27年度から)

他

見舞金の請求期間は、事故発生の翌日から2年以内
該当する治療期間は、事故発生から1年以内

生活環境課 ☎ 21-9001
または各支所市民福祉係

**「からだ引き締め応援ひろば」
参加者募集**

日 3月14日(金)午前10時30分〜11時30分

所 総合健康ゾーン健康福祉施設 多目的ホール(立野町)

内 講師

筋トレ指導(熊本大学教授 (Dr.ツツク)都竹茂樹さん)
歩キング指導(大阪産業大学准教授 佐藤真治さん)

定 30人程度

申期 3月3日(月)

申問 健康増進課 ☎ 24-1127

講座



太陽光発電セミナー

日 2月18日(火)午後1時30分
～3時30分

所 じばさん但馬 2階 ホール(大磯町)

テーマ 太陽光発電による地域の活性化

内 豊岡市の太陽光発電の取り組み

・農村漁村再生可能エネルギー法の説明

・営農型太陽光システムの最新事例紹介

・丹波市山王自治会の事例紹介

・太陽光発電の積雪対策の話

定 200人

※事前申込みの方には、座席を確保

申方氏名・住所・電話番号を電話またはファックスで連絡

申 豊岡市建築大工組合新エネルギー推進部事務協力(株) 株式会社キヅキ商会

問 豊岡市建築大工組合新エネルギー推進部事務協力(株)

相談



みんなの相談室

株式会社キヅキ商会

☎ 22-51169

・市環境経済課

☎ 23-4480

あいっえお教室(但東地域)

日 毎週土曜日午前10時～正午
※第4土曜日は午後1時30分

所 但東健康福祉センター(但東町出合)

対 日本語学習を希望する在住外国人

内 日本語の学習

料 月額千円(賛助会員500円)

申方 郵便番号、住所、氏名(ふりがな)、電話番号、出身国を電話、郵送、またはメールで連絡

申期 随時

他 日本語学習や生活の相談も受付

申 豊岡市NPO法人にはん(豊岡あいうえお) ☎ 26681005

5 昭和町2-50河本ビル 102 ☎ 20-4037

✉ aineo_nihongo_toyooka@softbank.ne.jp

一人で悩まず、気軽に相談してください。

日 3月20日(木)午後1時～4時30分

※相談は1人1時間程度

所 総合健康ゾーン健康福祉施設(立野町)

内 「気分が落ち込み元気がでない」「対人関係に悩んでいる」など、心の悩みを臨床心理士や保健師に相談

※事前申込み必要

他 家族からの相談も可

・個人の秘密は厳守

申 健康増進課 ☎ 24-11127

認知症サポート医による認知症相談

日 3月5日(水)午後1時30分～4時

所 城崎健康福祉センター(城崎町湯島)

内 認知症・介護に関する相談(なご)

認知症サポート医 中治 隆宏さん

申方氏名、住所、電話番号を電話またはファックスで連絡

申期 2月28日(金)午後5時

申 豊岡市健康福祉課地域包括支援

センター ☎ 24-2409
F 24-9088

みんなのケア相談「こころが疲れていませんか？」

日 3月13日(木)午後1時30分～4時30分

※相談は1人約45分

所 総合健康ゾーン健康福祉施設(立野町)

内 「何となくやる気が出ない」など、心の悩みや認知症に関する専門医が相談に応じる

※事前申込み必要

相談精神科医師 高石俊一さん(しんいち)

他 個人の秘密は厳守

申 健康増進課 ☎ 24-11127

その他



手当振込みのお知らせ

■特別障害者手当、障害児福祉手当、福祉手当(経過措置によるもの)

内 11・12・1月分手当

振込日 2月10日(月)

※手当を受けている方が施設などに入所、病院に入院(3カ月を越える)、または

死亡した場合は、連絡してください。

■**重度心身障害者(児)介護手当**

内 10・11・12月分手当

振込日 2月25日(火)

※介護を受けている方が介護保険サービスや障害福祉サービスを利用、施設などに入所、病院に入院(3カ月を越える)、または死亡した場合は、連絡してください。

問 社会福祉課障害福祉係

☎ 24-7033

■**児童手当を振り込みます**

児童手当の2月期分(平成25年10月～26年1月分)を、2月14日(金)に指定の金融機関口座に振り込みます。

問 市民課市民係

☎ 21-9015 または各支所市民福祉係

■**出石農村環境改善センターの廃止**

出石農村環境改善センターは、①施設の老朽化と利用者数の減少②地区公民館の整備③図書館分館の移転のため、第2次豊岡市行政改革大綱・実施計画(平成21年12月策定)に基づき、「平成25年度

末で廃止」を決定しました。

この方針どおり条例を改正し、平成26年3月31日で廃止します。

ただし、同センター多目的ホール(403・1平方メートル)は、隣接する出石文化会館(ひほこホール)の付属施設として、今までどおり使用できます。

問 出石農村環境改善センター

☎ 52-5488

■**神鍋高原観光施設(4～6月)使用申込受付**

対象施設 神鍋高原体育館、神鍋高原キャンプ場、神鍋高原野外ステージ

受付日時・場所

○一斉受付：3月4日(火)～6日(木)・日高支所地域振興係

※一斉受付に係る調整・抽選会(3月7日(金)午前10時～11時30分・日高支所 3階 第3会議室)

○随時受付(空きのあるものに限る)：3月7日(金)午後1時～日高支所地域振興係

申 問 日高支所地域振興係

☎ 42-1111

■**税務課からのお知らせ**

■**日曜納税相談**

日 2月23日(日)午前10時～午後3時

所 市役所本庁舎 1階(税務課内)

内 納税についての悩みなど

※税金の納付も可

■**インターネット公売**

市税などの滞納処分によって差し押さえた財産を次のとおり公売します。

公売方法 インターネットを利用した競り売り

参加申込期間 2月13日(木)午後1時～25日(火)午後11時

競り売り期間 3月4日(火)午後1時～6日(木)午後11時

代金納付期限 3月14日(金)午後3時

公売物件 掛軸など16点(予定)

参加申込方法 インターネットからの参加となります(2月13日公開予定)。

http://koubaiauctions.yahoo.co.jp/hyg_toyooka-city

参加資格 一部の例外を除き、20歳以上であれば、原則どなたでも参加できますが、公売保証金の納付が必要(公売保

証金不要物件を除く)

○**下見会**

公売物件を実際に見ることができません。落札した物件は返品できませんので、事前によく見て公売に参加してください。下見会への参加申込みは不要です。

日 2月23日(日)午前10時～午後3時

所 市役所本庁舎 1階

※大型物件は、下見会に展示しません。下見を希望の方は、問い合わせください。

他 次のサイトでも公売情報を提供

・市ホームページ
<http://www3.city.toyooka.lg.jp/koubai/top.htm>

・ヤフー株式会社の公売システム
<http://koubaiauctions.yahoo.co.jp/>

問 税務課収税係 ☎ 23-11118

■**農業委員会委員選挙**

任期満了に伴う農業委員会委員選挙を、次のとおり行います。

告示日 4月7日(月)

投票日 4月14日(月)

定数 30人

■**立候補予定者説明会**

日 2月28日(金)午後3時～
所 市役所本庁舎 3階 庁議室

他 参加は、1陣営につき2人以上

■**予備審査**

日 3月20日(木)午後2時～

所 市役所本庁舎 3階 庁議室

問 選挙管理委員会事務局

☎ 23-5454

■**開業医の手作り「健康情報」テレホンサービス**

2月のテーマ

曜日	内容
月	うちの子、風邪にかかりやすいのは何故?
火	歯科の応急処置
水	知っておきたい不整脈の話
木	鼻づまりから起こる病気
金～日	子どもの顔のあざ

☎ 0120-979-451 (通話料無料)を利用して下さい。

問 兵庫県保険医協会
☎ 078-393-1803

献 血

地域	対象区および対象事業所	日	曜日	受付時間	会 場
豊岡	永楽、滋茂	4	火	10:00~11:45	コープデイズ豊岡
	久保、亀山、円山			13:00~16:00	
	正法寺、戸牧	27	木	9:00~11:30	五荘地区公民館 豊岡市保健センター
	桜通、京口、旭、城上、三坂、大磯、新、小尾崎			13:30~16:00	
日高	上郷、野々庄、池上、西芝、上石、虹の街、 国府テラス、竹貫、(株)N.S.I、府中小学校	31	月	9:30~11:45	国 府 地 区 コミュニティセンター
	松岡、土居、府市場、府中新、堀、こくふこと も園、但馬合織(株)、タジマ食品工業(株)			13:00~15:30	
竹野	全域	24	月	9:30~11:45 13:00~15:30	竹 野 支 所
出石	全域	17	月	9:00~11:30	但馬TSK(株) (株)田中屋食品
				13:30~15:30	
但東	全域	14	金	10:00~11:45	但 東 支 所
				13:00~15:30	

相 談

市民健康相談

日	曜日	時 間	会 場
18	火	10:00~11:30	豊岡健康福祉施設 多目的ホール

もしもし電話健康相談

曜 日	相談時間	電 話
月~金	9:00~17:00	☎22-7700

但馬地域 小児救急医療電話相談

曜 日	相談時間	電 話
毎日	19:00~22:00	☎22-9988

兵庫県 小児救急医療電話相談

曜 日	相談時間	電 話
平日・土曜日	18:00~24:00	・プッシュ回線・携帯 ☎#8000 ・ダイヤル回線・IP電話
日曜日・祝日	9:00~24:00	☎078-731-8899

休日急病診療所 (立野町12-12)

診 療 日	受付時間	診療科目	電 話
2日(日)、9日(日)、16日(日)、 21日(金・祝)、23日(日)、30日(日)	① 9:00~11:30 ② 13:00~16:30	内科・小児科	☎23-9219

※会場が記載されていない保健行事は、下記の各地域のセンターで開催します。

教室等	地域	豊 岡	城 崎	竹 野	日 高	出 石	但 東
教室	ここにこ教室(2歳児)	豊岡市保健センター (立野町12-12)			日高健康福祉 センター (日高町祢布 891-2)	出石健康福祉センター (出石町福住1302)	
乳幼児 健康 診 査	4 か 月 児 健 康 診 査 7 か 月 児 健 康 診 査 1 歳 6 か 月 児 健 康 診 査 3 歳 児 健 康 診 査						



毎週火曜日は
歩キングデー



保健師 定期駐在日 3月のご案内(時間8:30~17:15)

城崎支所	毎週
竹野支所	火曜日
日高支所	毎週
出石支所	木曜日
但東支所	

保健師による健康相談を行います。
乳幼児から高齢者までどなたでも、気軽に相談してください。
※相談は、事前に連絡してください。
※日高・出石地域の乳幼児に関する相談は、乳幼児健康相談日を利用してください。

3月の保健行事

豊岡市
健康増進課
☎24-1127

母と子の健康

4か月児健康診査

※対象となる生年月日を確認してください。

地域	日	曜日	受付時間	対象
豊岡 城崎 竹野	7	金	13:00~14:00	平成25年10月 8~28日生
	28			平成25年10月29日 ~11月15日生
日高	5	水	13:00~13:30	平成25年10月6日 ~11月5日生
出石 但東	18	火	13:00~13:15	平成25年10月19日 ~11月18日生

- ◇持ち物 母子手帳・バスタオル・健康診査アンケート
◇内容 身体計測・内科診察・育児相談・離乳食相談

7か月児健康診査

※対象となる生年月日を確認してください。

地域	日	曜日	受付時間	対象
豊岡 城崎 竹野	12	水	13:00~14:00	平成25年7月 11~31日生
	24			平成25年8月 1~20日生
日高	5	水	13:15~13:45	平成25年7月6日 ~8月5日生
出石 但東	18	火	13:15~13:30	平成25年7月19日 ~8月18日生

- ◇持ち物 母子手帳・バスタオル・ハンカチ・健康診査アンケート
◇内容 身体計測・内科診察・育児相談・離乳食相談・歯科相談・ブックスタート(絵本の読み聞かせ)

1歳6か月児健康診査

※対象となる生年月日を確認してください。

地域	日	曜日	受付時間	対象
豊岡 城崎 竹野	11	火	13:00~14:00	平成24年8月 15~31日生
日高	19	水	12:45~13:15	平成24年7~8月生

- ◇持ち物 母子手帳・歯ブラシ・コップ・タオル・健康診査アンケート
◇内容 身体計測・内科診察・歯科診察・育児相談・歯科相談・フッ素塗布(希望者500円)など

3歳児健康診査

※個別に通知します。

地域	日	曜日	受付時間	対象
豊岡 城崎 竹野	4	火	13:00~13:40	平成22年11月22日 ~12月13日生
	25			平成22年12月 14~31日生
出石 但東	19	水	13:00~13:30	平成22年11~12月生

- ◇持ち物 母子手帳・視聴覚アンケート・尿・健康診査アンケート
◇内容 身体計測・内科診察・歯科診察・尿検査・育児相談・歯科相談・栄養相談など

1才のすくすく広場

地域	日	曜日	受付時間	対象
全域	20	木	13:30~13:45	平成25年2月生

- ◇持ち物 母子手帳・歯ブラシ・質問票
◇内容 幼児食の話・試食・歯みがきの話・栄養相談(希望者)・歯科相談(希望者)
※計測は実施しません。
◇会場 豊岡市保健センター
◇健康ポイント制度対象事業 100ポイント

にこにこ教室(2歳児育児教室)

地域	日	曜日	受付時間	対象
豊岡 城崎 竹野	27	木	13:00~13:30	平成23年11月24日 ~12月31日生

- ◇持ち物 母子手帳・タオル・歯ブラシ・相談票
◇内容 身体計測・歯科診察・フッ素塗布(希望者500円)・歯科相談・育児相談など
◇健康ポイント制度対象事業 100ポイント



マタニティマーク

※妊産婦さんに思いやりをもちましようとして提唱しているマークです。このマークをつけている妊産婦さんを見かけたら、皆さんの心遣いをお願いいたします。

プレママ相談

地域	日	曜日	受付時間	対象
全域	7	金	9:00~11:00	妊娠届を提出する方
	28			

- ◇持ち物 妊娠届出書・印鑑・妊婦健診領収書・振込先口座の分かるもの
◇内容 母子手帳交付・保健師・栄養士・歯科衛生士の相談・妊婦健診助成の手続きなど
◇会場 豊岡市保健センター
※プレママ相談の日程に都合のつかない方は、健康増進課に問い合わせてください。

乳幼児健康相談

日	曜日	受付時間	対象	会場
13	木	10:00~11:00	乳幼児	日高健康福祉センター
12	水			出石健康福祉センター

- ◇内容 身長・体重測定、保健師や栄養士による相談
※竹野、城崎、但東地域の方は、保健師支所定期駐在日も利用してください。

※健診は地域ごとに受診していただくことを原則とします。なお、別の会場で受診を希望の場合は、事前に健康増進課まで連絡してください。

3月の主な相談

MARCH



●発行／豊岡市
 ☎07961231111
 市長室FAX241004
 ●編集／政策調整部秘書広報課
 FAX241004

〒668-8666
 兵庫県豊岡市中央町2番4号
 URL <http://www.city.toyooka.lg.jp>

(支所)
 ・竹野☎5247-3111
 ・出石☎544232-1100
 ・日高☎544232-1100
 ・但東☎544232-1100

内 容	日・曜日	時 間	場 所	問 合 せ	電 話
人 権 相 談	6日(木)	13:30~16:00	但東健康福祉センター	総務課行政係	23-1116
	10日(月)		日高農村環境改善センター		
	12日(水)		豊岡健康福祉センター(城南町)		
行 政 相 談	8日(土)	10:00~11:30	豊岡健康福祉センター(城南町)	秘書広報課広報・交流係	23-1111
	10日(月)	13:30~15:30	日高農村環境改善センター		
	13日(木)		出石支所		
	14日(金)	13:30~15:30	城崎支所		
	20日(木)	13:30~16:00	但東健康福祉センター		
身体障害者相談	5日(水) 19日(水)	13:00~16:00	豊岡健康福祉センター(城南町)	社会福祉課障害福祉係	24-7033
身体障害者(視覚障害者)相談	14日(金)	13:00~16:00			
身体障害者(聴覚障害者)相談	26日(水)	13:00~16:00			
知的障害者相談	11日(火)	9:00~11:00	福祉事務所社会福祉課	竹野支所市民福祉係	21-9074
精神保健福祉相談	13日(木)	9:00~11:00	竹野支所		
	20日(木)		日高健康福祉センター		
	27日(木)		但東健康福祉センター	但東支所市民福祉係	21-9033
心 配 ご と 相 談	毎週月~金 (法律相談日を除く)	13:00~16:00	豊岡健康福祉センター(城南町)	豊岡地区センター	24-7311
	6日(木)	13:30~16:00	城崎健康福祉センター	城崎地区センター	32-4503
	20日(木)		出石健康福祉センター	出石地区センター	52-3024
			但東健康福祉センター	但東地区センター	54-0181
	10日(月)	13:30~16:00	日高健康福祉センター	日高地区センター	42-0100
	25日(火)		竹野南地区公民館	竹野地区センター	47-1423
19日(水)	出石地区センター			52-3024	
結 婚 相 談	5日(水) 19日(水)	13:30~16:00	出石健康福祉センター	但東地区センター	54-0181
	6日(木)		但東健康福祉センター	豊岡地区センター	23-2573
	7日(金) 28日(金)	13:30~16:00	豊岡健康福祉センター(城南町)	日高地区センター	42-0100
	10日(月)		竹野南地区公民館	竹野地区センター	47-1423
	25日(火)		豊岡健康福祉センター(城南町)	豊岡地区センター	23-2573
14日(金)					
法 律 相 談 (予約受付2/26(水)、8:30~) (先着8人・電話予約のみ)	4日(火)	13:00~16:00	豊岡健康福祉センター(城南町)		
家 庭 児 童 相 談	毎週月~金	8:30~17:15	市役所家庭児童相談室	こども育成課こども家庭相談係	21-9003
農 家 相 談	5日(水)	13:30~16:00	市役所農業委員会	農業委員会事務局	21-9021
子 ども 教 育 相 談	1日(土)	9:00~12:00	豊岡市ふれあいセンター	豊岡市ふれあいセンター	24-8303
職 業 相 談	毎週月~金	8:30~17:15	ハローワーク豊岡	ハローワーク豊岡	23-3101
Uターン就職相談	毎週月~金	8:30~17:15	市役所環境経済課	ジョブサガ豊岡(無料職業紹介所)	21-9008
ものづくり相談	毎週月~金	8:30~17:15	市役所企業誘致課	ものづくり支援センター	21-9024
事業所対象金融相談	毎週月~金	9:00~17:00	兵庫県信用保証協会但馬支所	金融相談窓口	22-5171
若者の就労支援	毎週月~金	10:00~16:00	若者サポートステーション豊岡	若者サポートステーション豊岡	34-6333
消費生活相談	毎週月~金	9:00~16:00	市役所生活環境課	くらしの相談室	21-9001
外国人生活相談 Advisory Service	毎週月~金	8:30~17:15 水曜日は 8:30~12:00	市役所秘書広報課	秘書広報課広報・交流係	23-1111
エイズ・肝炎相談	11日(火) 25日(火)	9:15~11:15	兵庫県豊岡総合庁舎 豊岡健康福祉事務所	豊岡健康福祉事務所 健康管理課	26-3660
こころのケア相談	10日(月)	13:30~16:30	豊岡健康福祉事務所	地域保健課	26-3672
こころのケア相談	13日(木)	13:30~16:30	総合健康ゾーン豊岡健康福祉施設	健康増進課	24-1127

※毎週の相談日は祝日を除く

2月の納税

納税は便利な口座振替を利用してください

納期限 **2月28日(金)**

固定資産税 第4期 国民健康保険税 第8期

《問合せ》税務課収税係☎23-1118 または各支所市民福祉係

市の鳥「コウノトリ」市の両生類「オオサンショウウオ」市の石「玄武岩」市の木「やなぎ」市の花「チューリップ」市の魚介「カニ」



「広報とよおか」は、資源保護のため環境に優しいベジタブルインキで印刷しています。

広報とよおか 2014.2.10