



## こうせい 仲田光成記念 第13回

# 豊岡全国かな書展作品募集

◇応募期間 9月3日(火)～9日(月)  
午前9時～午後5時

豊岡市は、<sup>せいちよう</sup>透明清澄な仲田流かな書美を確立した日本のかな書道会の重鎮、仲田光成の生誕地です。

仲田光成は、かな書道界で、日本文化の継承に大きな功績を残しました。

この偉業を記念するとともに、かな書の普及と地域文化の高揚のため、「仲田光成記念 第13回 豊岡全国かな書展」を開催します。

多くの皆さんの作品をお待ちしています。



▲第12回展では全国19都府県から5,473点の応募があった

部門	幼稚園	小学生						中学生	高校生	一般
		1年	2年	3年	4年	5年	6年			
指定課題	や	かぜ	ふね	まこ だり	か月 りあ	け雪 水ど	の里 秋山	野生の 復帰	指定なし	
規作品 格品	半紙						半切4分 の1	半切 (縦書)	半切 2×6 (縦横自由)	
書体	かいしよ 楷書						楷書または 行書	かなまたは 調和体・近代詩文書		

- ◇搬入場所 竹野支所総務係
- ◇出品料 一般部 3,000円  
高校生部 500円  
小・中学生部 無料
- ◇表具料 半切 8,900円  
2×6 11,000円  
(一般の部 入選以上の方のみ)
- ◇展示期間 11月22日(金)～24日(日)
- ◇展示場所 総合体育館(大磯町)
- ◇募集要項 下記実行委員会事務局で配布するほか、市ホームページに掲載(ダウンロードできます)

### 《応募・問合せ》

竹野支所総務係内  
「豊岡全国かな書展実行委員会事務局」  
☎47-1111 FAX47-1850



▲第12回展の席上揮毫(書の実演)。審査員4人が近代詩文書やかな書を披露

# 7月1日から 福祉医療の受給者証を更新します

福祉医療とは、乳幼児や母子家庭、障害のある方、一定の要件を満たした高齢者などの皆さんの、医療保険診療における自己負担分の一部を県や市で助成する制度です。

《問合せ》市民課国保医療係 ☎21-9061 または各支所市民福祉係

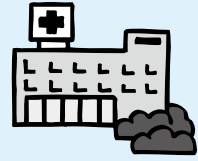

6月下旬に  
新しい受給者証を郵送

現在、お持ちの「福祉医療費受給者証」の有効期限は、6月30日(日)です。

現在受給中で、審査の結果、引き続き受給資格のある方には、6月下旬に新しい受給者証を郵送します。7月からは、新しい受給者証を健康保険証とともに医療機関などに提示してください。

また、所得制限などにより該当しなくなった方には、非該当の通知を郵送します。

こども医療費助成制度が  
拡充される見込みです

兵庫県の福祉医療費助成制度が改正され、7月1日から、こども医療費助成制度が次のとおり拡充される見込みです。

- ・外来に係る助成対象を、中学3年生まで拡大
- ・入院に係る助成方法を、現物給付(医療機関などの窓口での直接助成)に変更

※新たに助成対象となる中学生の保護者には、交付申請書を郵送しています。

新たに受給資格を  
有する方へ

次の方は、新たに受給資格

者となりますので、国保窓口で申請してください。



- ① 昨年まで所得制限により非該当となっていたが、7月1日から該当する方
- ② 他市町から転入して、まだ申請手続きが済んでいない方が未申請の方
- ③ 申請手続きには、印鑑、健康保険証が必要ですが、健康保険証が必要でない方

所得課税証明書の  
提出が必要な方へ

次に該当する方は、所得課税証明書の提出が必要です。

- ① 対象者の扶養義務者が市外に在住している場合：扶養義務者の平成25年度所得課税証明書(平成24年中の所得)が必要
- ② 平成25年1月2日以降に市内に転入した方：本人、配偶者、扶養義務者の平成25年度所得課税証明書(平成24年中の所得)が必要

※福祉医療制度の受給資格審査には、平成24年中の所得額が必要です。申告していない方は、早急に税務課で申告してください。

## 《各種福祉医療制度の対象者・所得制限》

福祉医療名	対象者	所得制限(平成24年中の所得)
老人医療	65~69歳の方	世帯員全員が市民税非課税で、対象者本人が年金収入を加えた所得80万円以下の方
乳幼児等医療	小学3年生以下	本人や扶養義務者などの市民税所得割税額の合計額が23万5千円未満(乳幼児等医療の0歳児は所得制限なし)(※注)
こども医療	小学4~6年生、中学生	
重度障害者医療	・身体障害者手帳1・2級の方 ・療育手帳A判定の方 ・精神障害者保健福祉手帳1級の方	
高齢重度障害者医療	重度障害者医療の資格要件を満たす後期高齢者医療制度の被保険者	扶養義務者の所得が下記の金額未満であること。 ・192万円+扶養親族1人ごとに38万円を加算した額 ※養育費を受けているときは、養育費の8割を所得に加算
母子家庭等医療	・ひとり親家庭の父・母などと18歳以下の子 ・遺児(両親のいない18歳以下の子) ※20歳以下で次の①~④に該当する方も対象です。 ①高等学校・中等教育学校・特別支援学校に在学中の方 ②高等専門学校に在学し、第3学年の課程を修了するまでの方 ③専修学校の高等課程に在学中の方(高等学校卒業者を除く) ④外国人学校に在学中の方	

※注…住宅借入金等特別税額控除、寄付金税額控除適用前の額から、16歳未満の扶養親族1人につき19,800円、16歳以上19歳未満の扶養親族1人につき7,200円を差し引いて計算する。

表1 福祉医療(こども・老人医療を除く)の一部負担金

医療名	一般		低所得者	
	乳幼児等	外来 800円	入院 無料	外来 600円
重度障害者 高齢重度障害者 母子家庭等	外来 600円	入院 2,400円	外来 400円	入院 1,600円

・低所得者…所得制限基準の判定対象となる方全員が市民税非課税者で、かつ、それぞれの方が年金収入80万円以下、または年金収入を加えた所得が80万円以下の方

・中学生以下の入院…無料(乳幼児等医療以外は、医療機関で入院代を支払った後、申請により負担した金額の全額を払い戻し)

▼こども医療 外来は2割負担、入院は無料です。

▼老人医療 所得に応じて2割負担、入院は無料です。

▽入院 1割負担で、1カ月における負担限度額は表1のとおりです。

▽外来 一保険医療機関などごとに、1日に負担する限度額で、月2回までの負担で済みます。

福祉医療一部負担金(こども・老人医療を除く)

保険医療機関などの窓口では、表1に掲げる一部負担金を限度にお支払いいただきます。

割または1割負担となり、同一月内(1カ月)の負担限度額は表2のとおりです。

※医療費の自己負担額が表2の負担限度額を上回った場合、申請により、限度額を超えた分が高額医療費として支給されます。

受給者証を使用する際の注意

①小・中学校、幼稚園または保育園などにおける負傷・疾病に対する診療には、日本スポーツ振興センターから災害共済給付が行われる場合がありますので、原則として受給者証を使用できません。

②他の公費負担医療の給付を受けられる場合は、福祉医療制度の対象になりません。

③転居、転出、世帯構成の異動、所得の修正申告などがあつた場合は、受給資格が変動する可能性があるため、届け出が必要です。

④県外の保険医療機関などでは、受給者証が使用できません。健康保険証のみで受診後、国保窓口で申請(領収書などを添付)することで、医療費が助成されます。

⑤保険給付の対象外のものには助成しません(差額ベッド代、食事代、文書料など)



表2 老人医療の負担限度額

低所得Ⅱ		低所得Ⅰ	
2割負担		1割負担	
外来	8,000円	外来	8,000円
入院	24,600円	入院	15,000円

・低所得Ⅱ…世帯員全員が市民税非課税で、対象者本人の年金収入を加えた所得が80万円以下の場合

・低所得Ⅰ…世帯員全員が市民税非課税で、その世帯員全員の所得がない場合

## 8月採用 豊岡市非常勤嘱託職員募集

職種	募集人数	応募資格	職務内容等	勤務条件
要介護認定調査員	1人	普通自動車運転免許所持者で、要介護認定調査に意欲のある方(保健師、看護師、ケアマネジャー、介護福祉士、社会福祉士は優遇)	市内での要介護認定調査(訪問)、調査作成業務など	報酬：月額153,800円 ※有資格者は所持資格により月額159,700円～171,900円 勤務：週5日(35時間)勤務 休日：土・日曜日の週2日

《その他要件》 昭和28年4月2日以降に生まれた方  
 ※応募資格中、普通自動車運転免許所持者は、実運転経験年数が1年以上で、申込以前1年以上無事故無違反、かつ、過去5年間に軽微な事故、違反(減点2点以下)が2回までの方  
 ※執務時にパソコン(エクセル・ワード)操作を必要とします。

《選考方法》 面接試験、作文試験  
 ※日時、場所は申込時に連絡します。

《雇用期間》 8月1日～平成26年3月31日

《申込方法》 申込書(職員課に備付けのもの)、自動車運転免許証写し、優遇資格免許証等写し(所持者)、印鑑を職員課に提出してください。

《申込期間》 6月10日(月)～25日(火)  
 ※土・日曜日、執務時間外は受け付けできません。

《申込み・問合せ》 職員課 ☎23-1326

市長と楽しくおしゃべりしませんか？

# 「中貝市長とふれあいトーク」

グループ  
募集！

市民の皆さんと市長が気軽に語り合える「中貝市長とふれあいトーク」を開催します。皆さんが取り組んでいる活動のこと、地域やまちづくりのこと、日々の暮らしの中での皆さんの頑張りや悩みを教えてください。中貝市長が直接お聞きし、意見交換をします。見知らぬ人が居ては話にくい、仲間と一緒になら…そんな方は、ぜひ、気軽に申し込みください。

- ◆**申込資格** 市内在住、在勤、または在学者を半数以上含む5～10人程度のグループ
- ◆**トークの方法** グループが希望されるテーマに沿って、約1時間、中貝市長と意見交換をします(単に市への要望をお伺いする場ではありません)。
- ◆**募集グループ数** 18グループ
- ◆**開催日時・場所**
- ◆**申込方法** 次の事項を記入の上、郵送、ファックス、またはメールで申し込みください。
  - ①希望会場・時間(第1・第2希望)
  - ②グループの名称・プロフィール・人数・代表者(連絡先)
  - ③トークのテーマ
- ◆**申込期限** 6月28日(金)

会場	月日	時間		
		1回目	2回目	3回目
市役所本庁	8月6日(火)	9:30～10:30	10:45～11:45	13:30～14:30
城崎支所	7月26日(金)	13:30～14:30	14:45～15:45	16:00～17:00
竹野支所	7月23日(火)	13:30～14:30	14:45～15:45	16:00～17:00
日高支所	7月22日(月)	17:30～18:30	18:45～19:45	20:00～21:00
出石支所	8月5日(月)	17:30～18:30	18:45～19:45	20:00～21:00
但東支所	8月6日(火)	17:30～18:30	18:45～19:45	20:00～21:00

## ◆その他

- ①申込みグループ多数の場合は選考します。
  - ②一時保育を実施(無料)しますので、希望の方は、申込み時にお知らせください。
- 《申込み・問合せ》  
秘書広報課広報・交流係  
☎23-1111 FAX23-1124  
メールアドレス kouhou@city.toyooka.lg.jp

## みんなで取り組もう 豊岡エコポイント vol.9



市では、環境行動の成果が形となって表れ、実感できる仕組み「豊岡エコポイント」を実施しています。抽選会や賞品などの情報をシリーズでお知らせします。《問合せ》環境経済課☎22-4480

### 第3回市民エコポイント抽選会

- ◇日時 6月30日(日)午前10時～午後3時
- ◇場所 日高地区公民館(日高町国分寺)
- ◇内容 市民エコポイント10ポイントで1回抽選できます。空くじなしです。

#### 【主な商品および右側記載は協賛企業名、敬称略】

- ・電動アシスト自転車〔中島商店〕
- ・マイナスイオン健康下着「サプリフレ」〔株絆工房〕
- ・但馬牛(焼肉用)〔株ガンピー〕
- ・豊岡製オーガニックコットンバッグ〔株ウノフク〕
- ・太陽光センサーライト・LED商品〔有)大谷建設〕
- ・高級木製ハンガー〔中田工芸株〕
- ・城崎マリンワールドペア入園券〔日和山観光株〕
- ・こうのとり井(海鮮丼)お食事券〔株おけしょう 鮮魚〕
- ・ジビエ料理(鹿肉)お食事券〔株日高振興公社〕
- ・「豊岡市マスコット」をあしらった玄関マット、健康サプリメント、天然油脂石けんと化粧品セット、スパイスセット〔株カネカ〕
- ・兵庫豊岡こうのとりのお米〔豊岡エコファーマーズ〕
- ・遮熱塗料のお試し施行〔株北近畿緑地建設〕
- ・生ごみ処理機〔有)エコ・クリーン〕
- ・伊賀焼 直火炊飯土鍋〔豊岡エネルギー株〕

- ・神鍋ビアナイト(ビール飲み放題・食べ放題)×全但バス乗車券〔全但バス株〕
- ・城崎スイーツCO・CO・RO「コウノトリ育むお米」の焼き菓子、米粉カステラ、米粉バウムクーヘン〔城崎スイーツChaya〕
- ・オリジナルペンケース〔株コンゴープロダクツ〕
- ・本革製オリジナルキーホルダー〔株SUNWEST〕
- ・草刈作業と刈草たい肥〔有)うりた重機興業〕
- ・こうのとり生姜商品〔中筋生きがいクラブ〕
- ・生もと純米「尚之助」(日本酒)〔香住鶴株〕
- ・バーベキュー用白炭・木酢液〔神鍋白炭工房〕
- ・クリタマ〔株西垣養鶏場〕
- ・竹パウダー〔株谷垣組〕
- ・グリーン文具券〔マルシン文具店〕
- ・クリームコロッケ〔株さんれいフーズ〕
- ・コウノトリのお米ホットケーキミックス〔丸萬中源株〕
- ・トイレトペーパー「兵庫の紙」〔西日本衛材株〕
- ・市内温泉入浴券〔各温泉管理者〕
- ・NOMOベースボールクラブオリジナルグッズ、折りたたみ自転車、デジタルカメラ、消臭・抗菌マット、ソーラーミニカー、エコライトなど多数

※当日午前11時～正午、抽選会場で、「玄さん」とガールスカウトの皆さんが「環境クイズ」を行います。参加した方に市民エコポイント(1ポイント)を交付します。玄さんと一緒に写真もとれます。



日時・期間 場所 対象 内容 定員 参加費・料金 持ち物 申方 申込方法 申期 申込期間・  
申込期限 申し込み先 お問い合わせ先 その他 F ファックス番号 E メールアドレス ホームページ  
 アドレス ※料のないものは無料 定で抽選などの記載がないものは先着順



# くらしの情報

## 期間

**全国一斉「子どもの人権  
110番」強化週間**

6月24日(月)～28日(金)  
 は、全国一斉「子どもの人権  
110番」強化週間です。  
**■人権問題に関する電話相談**  
 6月24日(月)～28日(金)午  
 前8時30分～午後7時、6  
 月29日(土)・30日(日)午前  
 10時～午後5時  
 相談電話番号  
 ☎0120-1007-1110

## 催し

**平成25年度教科書展示会**  
 6月14日(金)～30日(日)午  
 前10時～午後6時  
 ※6月18日(火)・25日(火)・  
 28日(金)は休館  
 所 図書館本館 2階 展示ホ  
 ール(京町)

市内小・中学校、高等学校で  
 現在使用している教科書の  
 展示  
 問 ことも教育課指導係  
 ☎23-11452

**第60回企画展  
「切り絵作家アマルバト  
モンゴルの切り絵と文様」**  
 日 7月30日(火)まで  
 開館時間 午前9時30分～午後  
 5時(入館は午後4時30分  
 まで)  
 所 日本・モンゴル民族博物館  
 企画展示室(但東町中山)

- 豊岡市役所 ☎23-1111
- 城崎支所 ☎32-0001
- 竹野支所 ☎47-1111
- 日高支所 ☎42-1111
- 出石支所 ☎52-3111
- 但東支所 ☎54-1000

## 募集

**豊岡のホタル調査を  
始めます！  
〈調査協力者募集〉**

市では、これまでコウノト  
 リ市民研究所が豊岡地域を中  
 心に行ってきたホタル調査を、  
 市全域に広げ、豊岡のホタル  
 の現状を調べます。調査に協  
 力いただける方を募集しま  
 す。

調査期間 6月20日(木)～7月  
 10日(水)

※期間内の可能な日に調査を  
 実施。期間内であれば、何  
 日でも調査可

調査内容等 午後8時～9時ご  
 ろ、自宅周辺でホタルを探  
 し、調査地点と生息状況を調  
 査票に記入  
 ※小学校区ごとの地図入り調  
 査票を作成しています。希  
 望の校区の調査票をお渡し  
 します。

※調査票は、各学校を通じて  
 3・4年生の児童にも配布  
 し、協力を呼び掛けていま  
 す。  
 ※調査は夜間になりますので、  
 事故などには十分に注意し  
 てください。

他 調査結果は、市広報などで  
 お知らせする予定  
 申問  
 ・コウノトリ共生課  
 ☎21-9017  
 ・コウノトリ文化館  
 ☎23-17750

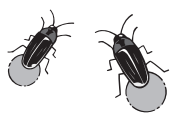

**豊岡市出合い交流事業**

「きっかけは…Lunch!」  
in 出石(参加者募集)

日 6月30日(日)午前10時～午後3時

所 出石グラウンドホテル(出石町福住)

対 おおむね25～45歳までの独身の方

※男性は市内在住または在勤の方

内 ランチバイキングなど

料 男性3千円、女性2千円(飲食代込み)

定 30人程度

申 6月21日(金)

他 申込者全員に参加の可否を

**子どもの野生復帰大作戦「野外キャンプ」参加者募集**

生涯にわたって生き生きと輝く子どもを豊岡の地で育む「子どもの野生復帰大作戦」の一環として、野外キャンプを実施します。

事業名	豊岡ファミリーキャンプ
日時	7月13日(土)～14日(日)(1泊2日) 〔集合〕13日(土)午後1時30分 〔解散〕14日(日)午前10時ごろ
場所	奈佐森林公園(目坂)
対象	市内在住の親子
募集人数	100人(先着順)
内容(予定)	野外炊飯・クラフト・ネイチャーウォークなど
参加費	1人1,000円程度
申込期間	6月12日(水)～21日(金)
申込み・問合せ	生涯学習課人権・社会教育係 ☎23-0341

※詳細は、後日参加者に連絡します。

6月24日(月)～26日(水)に連絡

申 政策調整課地域政策・定住促進係 ☎21-90022

**アートスクール地域文化コーディネーター**

養成プログラム(全4回)  
第2回「地域からの創造・発信・育成」受講生募集

日 7月26日(金)午後7時～

所 豊岡市民プラザ 市民活動室D(大手町)

対 高校生以上(高校生は保護者の同意が必要)

講師 NPO法人あしぶえ理事 長 園山土筆さん

料 1回800円

定 各回20人

申 方 申込書に記入の上、受講料を添えて、持参

申 期 定員に達するまで

申 問 豊岡市民プラザ ☎24-30000

**放課後児童クラブ指導補助員(夏季アルバイト)募集**

応募資格 健康で体力があり、子どもが好きなお方

※高校生以下は不可

勤務期間 7～8月の週3～5日程度

(短期勤務可)

勤務時間 午前8時～午後6時

30分のうちの5～6時間程度

賃金 1時間890円(保育士などの資格がある方)、800円(保育士などの資格がない方)、750円(学生)

申 方 市販の履歴書に記入の上、持参または郵送

申 期 6月25日(火)必着

申 問 こども育成課こども育成係 ☎29-00053

**市民健康大学受講者募集**

日 7～10月の第1・3水曜日 午後1時30分～3時40分(全8回)

所 じばさん但馬(大磯町)

対 原則、全日程を受講可能な方

※希望講座のみの受講も可

内 生活習慣病とお腹の病気、心筋梗塞と狭心症、在宅医療って何、風邪は万病のもと、こんにちは地域包括支援センター

申 期 6月30日(日)

申 問

・豊岡市医師会 ☎22-10800

F 22-11081

・健康増進課 ☎24-11127

F 24-19605

**子育てグループ「元気ing会」募集**

在宅で子育てをしている親子のグループ活動を行います

対 豊岡地域在住で、平成21年4月～平成25年3月生まれの乳幼児と保護者

定 30組

申 方 はがきまたは任意の用紙に、郵便番号、住所、電話番号、氏名(親子)、子どもの生年月日と年齢を記入の上、持参または郵送

申 期 6月13日(木)～20日(木)

申 問 子育て総合センター(〒415) ☎24-4604

他 通信費などは、実費徴収

申 問 子育て総合センター(〒415) ☎24-4604

668-0031 大手町

「ながよしゲーム・  
スポーツ大会」参加者・  
ボランティア募集

7月6日(土)午後1時～4時

所 総合体育館(大磯町)

対 市内在住の心身障害者(児)と  
保護者

内 レクリエーションを中心と  
したゲーム・スポーツ

持 上履き、座布団

申 期 6月20日(木)

他 当日お手伝いいたたくボラ  
ンティアも募集

申 問 豊岡市社会福祉協議会事  
業課 ☎43-1333

F 42-6300

日 7月14日(日)午前9時～(予  
備日：7月15日(月・祝))

所 男女A級・  
マスターズ  
：神美台ス  
ポーツ公園 テニスコート  
(神美台)

男女B・C級：つるぎが丘  
公園(養父市)

種 目 男子ダブルス(A級、B級、  
C級、マスターズ)、女子ダ  
ブルス(A級、B級、C級)

第36回ダンロップダブルス  
テニス大会参加者募集



ブルス(A級、B級、C級)  
料 1組3千円(学生は半額)

申 期 6月30日(日)

他 対象などの詳細は、問い合  
わせ

申 問 但馬テニス協会事務局  
齋藤直喜さん

☎090-3496-3739

F 44-0281

✕ info@tajima-tennis.  
sakurane.jp

### 講座・教室



sakurane.jp

豊岡市事業承継支援  
ネットワークショップセミナー

日 6月20日(木)午後7時～9  
時

所 じばさん但馬 6階 豊岡  
商工会議所会議室(大磯町)

対 市内企業の経営者など

内 ○講演(午後7時～8時30分)  
・演題：「相続税・贈与税の  
改正を中心とした事業承継  
のポイント」

講師：近畿税理士会豊岡支  
部 税理士・司法書士 竹  
田 修さん

○質疑応答(午後8時30分～)  
※時間に余裕があれば、個別  
相談も受け付け可

定 50人

申 方 電話、ファックス、また  
はメール

申 期 6月18日(火)

申 問 豊岡市事業承継支援ネッ  
トワークショップ事務局(環境経済  
課内) ☎23-4480

F 22-13872

✕ keizai@city.toyooka.lg.jp

### 竹野B&G海洋センター水泳教室

リトル コース①	日時	7月3日～24日の毎週水曜日午前10時～11時
	内容	水遊びや水慣れ
	対象	0～4歳児
	参加費	親子で1,000円(幼児が1人増えるごとに500円)
	定員	10組
その他	・保護者と一緒にプールに入ります。 ・オムツのとれていない幼児は水中オムツを着用してください。	
リトル コース②	日時	7月2日(火)～4日(木)午後2時30分～3時10分
	内容	水慣れ
	対象	水が怖い5歳児(幼稚園年長)
	参加費	500円
	定員	10人
火曜日 コース	日時	7月23日～8月20日の毎週火曜日午前10時30分～11時30分(8月13日は休み)
	内容	個人の泳力に合わせた指導
	対象	小学校低学年
	参加費	1,000円(全4回)
	定員	10人
土曜日 コース	日時	6月29日～7月20日の毎週土曜日午後2時～3時
	内容	個人の目標達成
	対象	小学生
	参加費	1,000円(全4回)
	定員	10人
水泳 記録会 練習 コース	日時	7月24日(水)～26日(金)午後2時～3時
	内容	水泳記録会の出場種目の強化練習
	対象	小学生
	参加費	500円
	定員	20人

所 竹野B&G海洋センター(竹野町竹野)

申 期 6月25日(火) 申 問 竹野B&G海洋センター ☎47-1805

**「ホタル観察会」**

日 6月20日(木)午後8時～9時  
 所 コウノトリ文化館(祥雲寺)

内 ・ホタルのお話(多目的ホール)  
 ・ホタル観察(文化館周辺)  
 講師 NPO法人コウノトリ市民研究所  
 持懐中電灯、長靴  
 問 コウノトリ文化館  
 ☎ 2317750

**中途失聴・難聴者のための「コミュニケーション体験教室」**

日 ・第1回：6月29日(土)午後2時～4時  
 ・第2回：7月6日(土)午後2時～3時30分  
 所 アイテイ7階 アイホールB(大手町)

対 耳の聞こえない方、聞こえにくい方、または家族など  
 内 「コミュニケーションの方法」  
 「読話」「シニアサインやジェスチャーを使って」手話」

講師  
 ・第1回：兵庫県立聴覚障害者情報センター言語聴覚士 岡 恵子さん

・第2回：伊丹難聴者福祉協会 北村明子さん  
 申期 6月28日(金)

他 会場には、聞こえを助ける「磁気誘導ループ」および文字情報として「要約筆記」を準備

申問 たじま聴覚障害者センター  
 ☎ 2418008 F 2418288

**相談**

**認知症サポート医による認知症相談**

日 7月3日(水)午後1時30分～4時

所 日高健康福祉センター(日高町<sup>高</sup>称布)  
 内 認知症・介護に関する相談など  
 相談 認知症サポート医 中治 隆宏さん

申方 電話または任意の用紙に氏名、住所、電話番号を記入の上、ファックス

申期 6月28日(金)午後5時  
 申問 高年福祉課地域包括支援センター ☎ 2412409  
 F 2419088  
**健診結果相談会**

健康に関することなど、気軽に相談してください。  
 また、相談会の日程で都合の合わない場合は、各支所の保健師定期駐在日を利用してください。

地域	日程	時間(受付)	場所
城崎	7月9日(火)	9:30～11:30 (9:30～11:00)	城崎支所1階 会議室
	10月22日(火)		城崎支所1階 集会室
竹野	8月27日(火)		竹野支所1階 大会議室
	12月10日(火)		
日高	7月18日(木)		日高健康福祉センター1階 多目的集団指導室
	11月7日(木)		
出石	7月11日(木)		出石支所2階 第4会議室
	10月24日(木)		出石支所1階 第2会議室
但東	12月26日(木)		出石支所1階 第2会議室
	6月27日(木)		但東支所1階 第1相談室
	11月28日(木)		

**○保健師定期駐在日**

・城崎・竹野：毎週火曜日午前8時30分～午後5時15分  
 ・日高・出石・但東：毎週木曜日午前8時30分～午後5時15分  
 ※豊岡では、市民健康相談を毎月開催  
 問 健康増進課 ☎ 2411127

**母(父)子家庭等特別相談**

日 7月5日(金)  
 ※時間は、相談者の人数により決定し、後日連絡  
 所 朝来市福祉事務所 相談室(朝来市)

対 母子家庭の母と子、寡婦および父子家庭の父と子  
 相談内容  
 ・離婚に関すること  
 ・こどもの親権、養育費  
 ・別れた配偶者の残した借金・遺産相続、財産分与等  
 相談員 母子専門相談員(弁護士)  
 申期 6月24日(月)  
 申問 社会福祉課生活支援係  
 ☎ 2417031

**試験**

**平成25年度国家公務員採用試験(高卒者)**

募集職種 事務、技術、農業、農業土木、林業  
 受験資格 平成25年4月1日時点で、高等学校または中等教育学校を卒業した日の翌日から起算して2年を経過していない方および平成26年3月までに高等学校また



は中等教育学校を卒業見込みの方

**申期**

- ・インターネット：6月24日(月)～7月3日(水)
- ・持参または郵送：6月24日(月)～28日(金)

第1次試験日9月8日(日)

試験地 京都市、大阪市、神戸市、奈良市、和歌山市、田辺市

他 申込方法などの詳細は、試験案内または人事院近畿事務局のホームページを参照

問 人事院近畿事務局(〒553-8516 大阪市福島区福島1-1-60)

☎06-4796-2191  
http://www.jinji.go.jp/kinki/

# その他



**うちエコ診断で市民エコポイントをもらおう!**

「うちエコ診断」は、家庭の光熱費やエネルギー使用量などの情報をもとに、専用ソフトを用いて、無理なくできる省エネ対策を提案します。ぜひ、受診してください。



**申方** 事前に家庭におけるエネルギー使用状況などに関するアンケートを提出

**診断方法** 診断員が自宅を訪問して診断または事業所などの集団で受診

**診断時間** 50分程度

他 受診した方に市民エコポイント10ポイントを進呈

**申問** ひょうごエコプラザ(うちエコ診断担当) 〒650-0044 神戸市中央区東川崎町1-1-3 神戸クリスタルタワー5階  
☎078-371-7710  
F 078-371-7750

## 市民課からのお知らせ

**児童手当を振り込みます**

児童手当の6月期分(2ヶ月分)を、6月14日(金)に指定の金融機関口座に振り込みますので、確認してください。

**児童手当の現況届を提出してください**

現況届とは、児童手当を引き続き受けられるかどうかを6月1日時点の状況で確認するためのものです。現況届の提出がなければ、受給資格を満たしていても6月以降の手当が受けられません。

該当者には、5月下旬に書類を郵送しましたので、必ず期日までに提出してください。なお、郵便物が届かない場合は、再発行しますので、連絡してください。

**提出期限**

・窓口6月28日(金)

・郵送6月30日(日)消印有効

**提出場所** 市民課または各支所 市民福祉係

**添付書類** 健康保険証のコピー(受給中の児童と父・母の分)

※その他、個別に必要な書類の提出をお願いする場合があります

問 市民課 ☎21-9015 または各支所 市民福祉係

## 「わが家の耐震改修促進事業」の制度改正

県が実施している「わが家の耐震改修促進事業」は、次のとおり制度が改正されました。



簡易耐震診断、市の補助制度と併せて活用してください。

**住宅耐震改修工事費補助**

○改正後の補助金額  
・戸建住宅：住宅耐震改修工事費用の3分の1(上限80万円)

※耐震診断の評点が0・7未満の木造戸建住宅は93・3万円

共同住宅：住宅耐震改修工事費用の2分の1(戸当たり上限40万円)

**住宅耐震改修計画策定費補助** 変更なし

他 6月30日(日)までは旧制度による経過措置あり

詳細は、県ホームページを参照

問 兵庫県県土整備部住宅建築局 建築指導課 防災耐震係  
☎078-362-4340  
http://web.pref.hyogo.lg.jp/

市建築住宅課 建築係  
☎21-9018

**福祉タクシー・バス 共通利用券は、7月からチクタクでも利用できます**

市では、重度の障害のある方の積極的な社会参加を促進するため、福祉タクシー・バス共通利用券を交付しています。交付を希望する方は申請してください。

行する路線バス(全但バス、コバス、イナカー)に乘车する場合に使用可(7月から、チクタクでも使用可)

**対** 身体障害者手帳1・2級所持者

療育手帳A判定所持者  
精神障害者保健福祉手帳1級所持者

※施設入所者、自動車税・軽自動車税減免者、豊岡市実施の外出支援サービス利用者は該当しない

**助成額** タクシー・バス(チクタク含む)1回の乗車につき、上限500円

※バス(チクタク含む)を利用する場合に限り、100円単位で助成

交付枚数 申請した月から当該年度分の利用券を一括交付(500円分の利用券を月4枚交付)

※じん臓機能障害で人工透析通院の方は、月13枚交付

申請に必要なもの 対象となる手帳と印鑑(代理申請可)

**申問** 社会福祉課 障害福祉係  
☎24-7033

**F** 24-4516 または各支所 市民福祉係

## 献 血

地域	対象区および対象事業所	日	曜日	受付時間	会 場
豊岡	福田、栃江	19	金	9:30~11:45	五荘地区公民館
	森津、滝、新堂、岩熊、江野、伊賀谷			13:30~15:30	大 浜 分 館
	大開東、大開西、中陰 下陰	30	火	10:00~11:45 13:00~16:00	コープデイズ豊岡
竹野	全域	5	金	9:30~11:45 13:00~15:30	竹野南地区公民館
日高	藤井、奈佐路、谷、中、猪ノ爪、八代、 小河江、八代保育園、八代小学校	24	水	9:30~11:00	八代ふれあいセンター
	久斗、道場、久田谷、夏栗、西中学校、清修小学校、清修 保育園、新免製作所、日高ハウジング、日高興産運輸			13:30~15:30	静修小学校
但東	全域	31	水	10:00~11:45 13:00~15:30	但 東 支 所

## 相 談

### 市民健康相談

日	曜日	時 間	会 場
9	火	10:00~11:30	豊岡健康福祉施設 多目的ホール

### もしもし電話健康相談

曜 日	相談時間	電 話
月~金	9:00~17:00	☎22-7700

### 但馬地域 小児救急医療電話相談

曜 日	相談時間	電 話
毎日	19:00~22:00	☎22-9988

### 兵庫県 小児救急医療電話相談

曜 日	相談時間	電 話
平日・土曜日	18:00~24:00	・プッシュ回線・携帯 ☎#8000 ・ダイヤル回線・IP電話
日曜日・祝日	9:00~24:00	☎078-731-8899

### 休日急病診療所 (立野町12-12)

診 療 日	受付時間	診療科目	電 話
7日(日)、14日(日)、15日(月・祝)、 21日(日)、28日(日)	① 9:00~11:30 ② 13:00~16:30	内科・小児科	☎23-9219

### トレーニング機器利用事前講習会 ※事前申込みが必要です。

会 場	開催日	時 間
竹野健康福祉センター 機能訓練室	31日(水)	10:00~11:30

◇内容 トレーニング機器を利用した、自主トレーニングのための講習会です  
◇対象 20歳以上の市民 ◇定員 3人程度 ◇申込み 健康増進課へ電話(24-1127)で申し込みください

※会場が記載されていない保健行事は、下記の各地域のセンターで開催します。

教室等	地域	豊 岡	城 崎	竹 野	日 高	出 石	但 東
教室	ここにこ教室(2歳児)	豊岡市保健センター (立野町12-12)			日高健康福祉 センター (日高町祢布 891-2)	出石健康福祉センター (出石町福住1302)	
乳幼児 健康 診 査	4 か 月 児 健 康 診 査 7 か 月 児 健 康 診 査 1 歳 6 か 月 児 健 康 診 査 3 歳 児 健 康 診 査						



毎週火曜日は  
歩キングデー



### 保健師 定期駐在日 7月のご案内(時間8:30~17:15)

城崎支所	毎週 火曜日
竹野支所	毎週 火曜日
日高支所	毎週 木曜日
出石支所	毎週 木曜日
但東支所	毎週 木曜日

保健師による健康相談を行います。  
乳幼児から高齢者までどなたでも、気軽に相談してください。  
※相談は、事前に連絡してください。  
※日高・出石地域の乳幼児に関する相談は、乳幼児健康相談日を利用してください。

# 7月の保健行事

豊岡市  
健康増進課  
☎24-1127

## 母と子の健康

### 4か月児健康診査

※対象となる生年月日を確認してください。

地域	日	曜日	受付時間	対象
豊岡 城崎 竹野	5	金	13:00~14:00	平成25年2月 1~15日生
	19			平成25年2月 16~28日生
日高	3	水	13:00~13:30	平成25年2月6日 ~3月3日生
出石 但東	16	火	13:00~13:15	平成25年2月19日 ~3月16日生

- ◇持ち物 母子手帳・バスタオル・健康診査アンケート  
◇内容 身体計測・内科診察・育児相談・離乳食相談

### 7か月児健康診査

※対象となる生年月日を確認してください。

地域	日	曜日	受付時間	対象
豊岡 城崎 竹野	22	月	13:00~14:00	平成24年11月24日 ~12月18日生
	日高	3	水	13:15~13:45
出石 但東	16	火	13:15~13:30	平成24年11月19日 ~12月16日生

- ◇持ち物 母子手帳・バスタオル・ハンカチ・健康診査アンケート  
◇内容 身体計測・内科診察・育児相談・離乳食相談・歯科相談・ブックスタート(絵本の読み聞かせ)

### 1歳6か月児健康診査

※対象となる生年月日を確認してください。

地域	日	曜日	受付時間	対象
豊岡 城崎 竹野	9	火	13:00~14:00	平成23年12月 15~31日生
	日高	10	水	12:45~13:15

- ◇持ち物 母子手帳・歯ブラシ・コップ・タオル・健康診査アンケート  
◇内容 身体計測・内科診察・歯科診察・育児相談・歯科相談・フッ素塗布(希望者500円)など

### 3歳児健康診査

※個別に通知します。

地域	日	曜日	受付時間	対象
豊岡 城崎 竹野	2	火	13:00~13:40	平成22年3月21日 ~4月12日生
	23			平成22年4月13日 ~5月6日生
出石 但東	17	水	13:00~13:30	平成22年3~4月生

- ◇持ち物 母子手帳・視聴覚アンケート・尿・健康診査アンケート  
◇内容 身体計測・内科診察・歯科診察・尿検査・育児相談・歯科相談・栄養相談など

### 1才のすくすく広場

地域	日	曜日	受付時間	対象
全域	18	木	13:30~13:45	平成24年6月生

- ◇持ち物 母子手帳・歯ブラシ・質問票  
◇内容 幼児食の話・試食・歯みがきの話・栄養相談(希望者)・歯科相談(希望者)  
※計測は実施しません。  
◇会場 豊岡市保健センター  
◇健康ポイント制度対象事業 100ポイント

### にこにこ教室(2歳児育児教室)

地域	日	曜日	受付時間	対象
豊岡 城崎 竹野	25	木	13:00~13:30	平成23年3月21日~ 5月5日生

- ◇持ち物 母子手帳・タオル・歯ブラシ・相談票  
◇内容 身体計測・歯科診察・フッ素塗布(希望者500円)・歯科相談・育児相談など  
◇健康ポイント制度対象事業 100ポイント



マタニティマーク

※妊産婦さんに思いやりをもちましようと呼びかけているマークです。このマークをつけている妊産婦さんを見かけたら、皆さんの心遣いをお願いいたします。

### プレママ相談

地域	日	曜日	受付時間	対象
全域	5	金	9:00~11:00	妊娠届を提出する方
	19			

- ◇持ち物 妊娠届出書・印鑑・妊婦健診領収書・振込先口座の分かるもの  
◇内容 母子手帳交付・保健師・栄養士・歯科衛生士の相談・妊婦健診助成の手続きなど  
◇会場 豊岡市保健センター  
※プレママ相談の日程に都合のつかない方は、問い合わせてください。

### 乳幼児健康相談

日	曜日	受付時間	対象	会場
11	木	10:00~11:00	乳幼児	日高健康福祉センター
10	水			出石健康福祉センター

- ◇内容 身長・体重測定、保健師や栄養士による相談  
※城崎、但東地域の方は、保健師支所定期駐在日も利用してください。

※健診は地域ごとに受診していただくことを原則とします。なお、別の会場で受診を希望の場合は、事前に健康増進課まで連絡してください。

# 7月の主な相談



JULY

内 容	日・曜日	時 間	場 所	問 合 せ	電 話
人 権 相 談	10日(水)	13:30~16:00	豊岡健康福祉センター(城南町) 日高農村環境改善センター	総務課行政係	23-1116
行 政 相 談	1日(月)	13:30~15:30	中竹野地区公民館	秘書広報課広報・交流係	23-1111
	10日(水)	13:30~15:30	日高農村環境改善センター		
	11日(木)	13:30~15:30	出石支所		
	12日(金)	13:30~15:30	城崎支所		
	13日(土)	10:00~11:30	豊岡健康福祉センター(城南町)		
18日(木)	13:30~16:00	但東健康福祉センター			
身体障害者相談	3日(水)	13:00~16:00		社会福祉課障害福祉係	24-7033
身体障害者相談 (視覚障害者)相談	19日(金)	13:00~16:00	豊岡健康福祉センター (城南町)		
身体障害者相談 (聴覚障害者)相談	24日(水)	13:00~16:00			
知的障害者相談	9日(火)	9:00~11:00	福祉事務所社会福祉課	竹野支所市民福祉係	21-9074
精神保健福祉相談	11日(木)	9:00~11:00	竹野支所	日高支所市民福祉係	21-9055
	18日(木)		日高健康福祉センター	但東支所市民福祉係	21-9033
	25日(木)		但東健康福祉センター		
心 配 ご と 相 談	毎週月~金 (法律相談日を除く)	13:00~16:00	豊岡健康福祉センター(城南町)	豊岡地区センター	24-7311
	4日(木)	13:30~16:00	城崎健康福祉センター	城崎地区センター	32-4503
	18日(木)		出石健康福祉センター	出石地区センター	52-3024
			但東健康福祉センター	但東地区センター	54-0181
	10日(水)	13:30~16:00	日高健康福祉センター	日高地区センター	42-0100
	25日(木)				
	17日(水)	13:30~16:00	竹野南地区公民館	竹野地区センター	47-1423
結 婚 相 談	3日(水)	13:30~16:00	出石健康福祉センター	出石地区センター	52-3024
	17日(水)				
	4日(木)	13:30~16:00	但東健康福祉センター	但東地区センター	54-0181
	5日(金)	13:00~16:00	豊岡健康福祉センター(城南町)	豊岡地区センター	23-2573
	19日(金)				
	10日(水)	13:30~16:00	日高健康福祉センター	日高地区センター	42-0100
	25日(木)				
12日(金)	13:30~16:00	竹野南地区公民館	竹野地区センター	47-1423	
法 律 相 談 (予約受付6/26(水) 8:30~) (先着8人・要電話予約)	2日(火)	13:00~16:00	豊岡健康福祉センター(城南町)	協議会	豊岡地区センター 23-2573
家 庭 児 童 相 談	毎週月~金	8:30~17:15	豊岡健康福祉センター内 市役所家庭児童相談室	こども育成課こども家庭相談係	21-9003
農 家 相 談	5日(金)	13:30~16:00	市役所農業委員会	農業委員会事務局	21-9021
子 ども 教 育 相 談	6日(土)	9:00~12:00	豊岡市ふれあいセンター	豊岡市ふれあいセンター	24-8303
職 業 相 談	毎週月~金	8:30~17:15	ハローワーク豊岡	ハローワーク豊岡	23-3101
Uターン就職相談	毎週月~金	8:30~17:15	市役所南庁舎別館	ジョブサポ豊岡(無料職業紹介所)	21-9008
ものづくり相談	毎週月~金	8:30~17:15	市役所南庁舎別館	企業誘致課ものづくり支援センター	21-9024
事業所対象金融相談	毎週月~金	9:00~17:00	兵庫県信用保証協会但馬支所	金融相談窓口	22-5171
若者の就労支援	毎週月~金	10:00~16:00	若者サポートステーション豊岡	若者サポートステーション豊岡	34-6333
消費生活相談	毎週月~金	9:00~16:00	市役所生活環境課	くらしの相談室	21-9001
外国人生活相談 Advisory Service	毎週月~金	8:30~17:15 水曜日は 8:30~12:00	市役所秘書広報課	秘書広報課広報・交流係	23-1111
エイズ・肝炎相談	9日(火) 23日(火)	9:15~11:15	兵庫県豊岡総合庁舎	豊岡健康福祉事務所 健康管理課	26-3660
こころのケア相談	1日(月)	13:30~16:30	豊岡健康福祉事務所	地域保健課	26-3672
若者の心と体の相談	31日(水)	13:30~16:30			
こころのケア相談	11日(木)	13:30~16:30	豊岡市健康福祉施設(総合健康ゾーン)	社会福祉課障害福祉係	24-7033

## 6月の納税

納税は便利な口座振替を利用ください

納期限 7月1日(月)

市県民税 第1期

《問合せ》税務課収税係 ☎23-1118 または各支所市民福祉係

市の鳥「コウノトリ」市の両生類「オオサンショウウオ」市の石「玄武岩」市の木「やなぎ」市の花「チューリップ」市の魚介「カニ」



「広報とよおか」は、資源保護のため環境に優しいベジタブルインキで印刷しています。

広報とよおか 2013.6.10

●発行／豊岡市  
☎0796612311  
市長室 FAX 24-1004  
●編集／政策調整部秘書広報課  
FAX 23-1124

〒668-8666  
兵庫県豊岡市中央町2番4号  
URL <http://www.city.toyooka.lg.jp>

(支所)  
・竹野 ☎5247-1111  
・出石 ☎3111-1111  
・日高 ☎544232-1000  
・城崎 ☎1001-1001  
・但東 ☎544232-1000