

# 施設のイベント

## 市民会館 (立野町)

☎23-0255 FAX 24-0952(火曜日休館)

### ■市民会館リニューアル記念 野村萬斎 狂言の会

現代劇や映画、テレビドラマなど、狂言以外でも幅広く活躍中の、重要無形文化財総合指定者、野村萬斎を中心に万作の会の演者で、蝸牛と二人袴の演目と解説をお届けします。



8月6日(水) 開演19:00

◇**入場料** 全席指定 3,500円(当日券500円増)

※未就学児は入場できません。

◇**チケットの発売日** 各プレイガイドで購入可

◇**一時保育** 7月25日(金)までに申し込みください。

### ■第12回アカペリンピックinとよおか

アマチュアアカペラグループによるアカペラコンテストとプロミュージシャンによるミニライブです。



8月31日(日)

開演16:00 チキンガーリックステーキ

◇**入場料** 全席自由 一般 700円 ペア 1,000円(当日券各300円増)

高校生以下無料

◇**チケットの発売日** 各プレイガイドで購入可

◇**一時保育** 8月22日(金)までに申し込みください。

### ■郷ひろみ Hiromi Go Concert Tour 2014 “Never End”

6年ぶりの豊岡!ますます進化する郷ひろみのパワフルなステージをお楽しみください。



9月3日(水)

開演18:30

◇**入場料** 全席指定 7,500円(当日券500円増)

※未就学児は入場できません。

◇**チケットの発売日** 各プレイガイドで購入可

◇**一時保育** 8月22日(金)までに申し込みください。

### ■佐渡裕芸術監督率いる兵庫芸術文化センター管弦楽団 シーズン・オープニング・フェスティバルin豊岡2014



グリーク組曲「ホルベアの時代から」やシューベルト交響曲第8番「未完成」などの管弦楽をお楽しみください。

## 出石文化会館 ひぼこホール(出石町水上)

☎52-6222 FAX 53-2131(火曜日休館)

### ■世良公則 ソロ・アコースティックライブ O-kiraku LIVE 2014

Against The Wind、Heart Is Gold、Jacarandaなどのソロになってからの曲から、懐かしいツイスト時代の曲、あなたのバラード、宿無し、銃爪などのヒット曲を織り交ぜ、迫力のあるステージで魅了します。  
※曲は変更する場合があります。



9月14日(日) 開演18:30

◇**入場料** 全席指定 一般席 4,000円  
栈敷席(ペア) 6,400円(当日券各500円増)

※未就学児は入場できません。

◇**チケットの発売日** 各プレイガイドで購入可

◇**一時保育** 9月5日(金)までに申し込みください。

## 城崎国際アートセンター (城崎町湯島)

☎32-3888 FAX 32-3898(火曜日休館)

### ■福島県立いわき総合高校演劇部豊岡公演 『あひる月13』

～高校生アートプロジェクト「福島から高校生がやってくる!」～

「いつもの教室、いつもの日常、さまざまな人がさまざまな形でそこに生きている。そんなさまざまなを切り取ったこの作品は、2013年のいわきに住んでいた私たちのリアル、です」。

東日本大震災から3年、向き合い続け、深く考えるいわきの高校生たちの、震災後3本目の創作作品を上演します。



8月23日(土) 開演19:00

(c)大倉英揮

8月24日(日) 開演14:00

◇**入場料** 全席自由 一般 1,000円(当日券200円増)  
高校生以下無料(要整理券)

9月5日(金) 開演19:00

◇**入場料** 全席指定 S席4,000円 A席3,500円(当日券500円増)

※未就学児は入場できません。

◇**チケットの発売日** 各プレイガイドで購入可

◇**一時保育** 8月22日(金)までに申し込みください。

※一時保育は、原則、1歳半～就学前の幼児を対象とします。

# 7月の主な行事

JULY

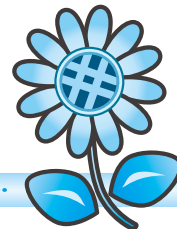

平成26年

- 1 (火) 第64回企画展 西村幹也写真展2014「トナカイと共に生きる人々」(日本・モンゴル民族博物館) 第18回ミニ企画展「黄泉国ー神話にみるあの世ー」(但馬国府・国分寺館、～18日) 第32回企画展「但馬の古墳ー死者を送る人々の願いー」(但馬国府・国分寺館、～9月9日) 竹野海岸海開き(竹野浜、切浜、弁天浜) (10:00～竹野浜海水浴場ほか) そとあそび広場(10:30～11:30 城崎スポーツ広場)
- 2 (水)
- 3 (木) たなばた会 (10:00～12:30 竹野子育てセンター)
- 4 (金) 神鍋BeerNight2014! (18:30～22:00 道の駅神鍋高原) 市民会館リニューアル記念音楽祭 (19:00～市民会館)
- 5 (土) 第65回企画展「駄菓子屋 縁日 なつかしの玩具」(9:30～17:00 日本・モンゴル民族博物館 ～10月7日)
- 6 (日) パパと遊ぼうDAY! (10:30～11:30 日高子育てセンター) 第6回市民エコポイント抽選会 (10:30～15:00 豊岡稽古堂) 第4回竹野浜オープンウォータースイミング大会(竹野浜海水浴場)
- 7 (月)
- 8 (火)
- 9 (水) なかよし広場(10:00～12:00 竹野子育てセンター) 豊岡ノーマイカーデー(市内全域)
- 10 (木)
- 11 (金) 気比の浜海開き(11:00～気比の浜海水浴場) 神鍋BeerNight2014! (18:30～22:00 道の駅神鍋高原)
- 12 (土) 山陰海岸ジオパーク竹野海岸遊覧船就航 (9:00～竹野海岸、～8月24日) プラザミュージックバッグ (19:00～豊岡市民プラザ) 神鍋高原マウンテンバイク大会 (神鍋高原MTBコース、～13日) 青井浜ワンワンビーチ(青井浜海水浴場、～8月24日)
- 13 (日)

- 14 (月) おかえり!久保修 切り絵の世界展 紙のジャパニスムin豊岡(9:30～17:00 豊岡市立美術館ー伊藤清永記念館一、～8月31日)
- 15 (火) そとあそび・おでかけ広場(10:30～11:30 竹野浜)
- 16 (水) なかよし広場(9:30～豊岡市民プラザ) おでかけ広場(10:15～11:30 日高子育てセンター) にこにこひろば(10:30～11:00 出石子育てセンター)
- 17 (木) 絵本の読み聞かせの会 (10:30～11:00 日高子育てセンター) 2013植村直己冒険賞受賞者展 (植村直己冒険館、～11月30日)
- 18 (金) 神鍋BeerNight2014! (18:30～22:00 道の駅神鍋高原)
- 19 (土) パパと遊ぼうデー(10:30～11:30 出石子育てセンター) 第19回ミニ企画展「甲虫大集合!」(但馬国府・国分寺館、～8月31日)
- 20 (日) 田んぼの学校(9:30～コウトリ文化館周辺)
- 21 (月) 海の日
- 22 (火)
- 23 (水) わらべうた&おりがみ (10:30～11:00 出石子育てセンター) そとあそび広場(10:30～11:30 但東子育てセンター)
- 24 (木) なかよし広場(10:30～11:30 日高子育てセンター)
- 25 (金) なかよし広場(10:30～11:30 但東子育てセンター) 神鍋BeerNight2014! (18:30～22:00 道の駅神鍋高原)
- 26 (土) 第11回はすまつり (9:00～15:00 奥小野はす園、～27日) プラザ寄席「ふれ愛亭」(18:30～豊岡市民プラザ) ロジナリエ・なごみの灯りストリート (夕方～21:00ごろ 竹野浜周辺、～31日)
- 27 (日) カバストマルシェ(10:00～16:00 宵田商店街) 日高夏まつり(16:00～JR江原駅周辺) サンスト夏の夜市(19:00～21:15 豊岡駅通商店街)
- 28 (月)
- 29 (火)
- 30 (水) 第44回たけの海上花火大会 (20:00～21:00 竹野浜海水浴場)
- 31 (木)

平成26年5月31日現在(前月比)  
**豊岡市の人口**  
 (住民基本台帳(日本人+外国人))

合計	男性	女性	世帯数
86,068人(-57人)	41,279人(-29人)	44,789人(-28人)	32,736世帯(+7世帯)

**ひとりごと**

▼散歩を始めて、改めて気付かされました。夜空の星の美しさに感動し、期間限定の火星も楽しめました。今月は、木星が見られるそうです。太陽の下では、見慣れない花や虫に、癒され驚かされます。懐かしい感情に心ときめきます。