

# 2月の主な相談

FEBRUARY

内 容	日・曜日	時 間	場 所	問 合 せ	電 話	
人 権 相 談	1日(月)	13:30~16:00	竹野庁舎	生涯学習課	23-0341	
	3日(水)		城崎庁舎			
	10日(水)		出石ふれあいセンター			
			豊岡健康福祉センター(城南町)			
行 政 相 談	1日(月)	13:30~15:30	竹野庁舎	秘書広報課	23-1114	
	10日(水)		日高農村環境改善センター			
	11日(木)		出石庁舎			
	13日(土)	10:00~11:30	豊岡健康福祉センター(城南町)			
	18日(木)	13:30~15:30	但東健康福祉センター			
身体障害者相談	3日(水) 17日(水)	13:00~16:00	豊岡健康福祉センター(城南町)	社会福祉課	24-7033	
身体障害者(視覚障害者)相談	26日(金)	13:00~16:00				
身体障害者(聴覚障害者)相談	24日(水)	13:00~16:00				
知的障害者相談	9日(火)	9:00~11:00				
精神保健福祉相談	4日(木)	9:00~11:00	立野庁舎	豊岡健康福祉センター(城南町)	24-7311	
	18日(木)		城崎庁舎			
	25日(木)		立野庁舎			
			出石庁舎			
心 配 ご と 相 談	毎週月~金 (法律相談日を除く)	13:00~16:00	豊岡健康福祉センター(城南町)	豊岡市社会福祉協議会	本所・豊岡地区センター	24-7311
	4日(木) 18日(木)	13:30~16:00	城崎健康福祉センター		城崎地区センター	32-4503
			出石健康福祉センター		出石地区センター	52-3024
			但東健康福祉センター		但東地区センター	54-0181
	10日(水) 25日(木)		日高健康福祉センター		日高地区センター	42-0100
17日(水)	竹野老人福祉センター		竹野地区センター	47-1423		
結 婚 相 談	3日(水) 17日(水)	13:30~16:00	出石健康福祉センター	豊岡市社会福祉協議会	出石地区センター	52-3024
	4日(木)	13:00~16:00	但東健康福祉センター		但東地区センター	54-0181
	5日(金) 19日(金)		豊岡健康福祉センター(城南町)		本所・豊岡地区センター	23-2573
	10日(水) 25日(木)	13:30~16:00	日高健康福祉センター		日高地区センター	42-0100
	12日(金) 25日(木)		竹野老人福祉センター		竹野地区センター	47-1423
			城崎健康福祉センター		城崎地区センター	32-4503
					本所・豊岡地区センター	23-2573
法律相談 (予約受付1/27(木)、8:30~) (先着8人・電話予約のみ)	2日(火)	13:00~16:00	豊岡健康福祉センター(城南町)	本所・豊岡地区センター	23-2573	
不登校相談 発達にかかわる相談 子育て家庭相談	毎週月~金	9:00~17:00	豊岡健康福祉センター(城南町)	こども支援センター	24-8303	
農家相談	5日(金)	13:30~16:00	市役所農業委員会	農業委員会事務局	21-9021	
職業相談	毎週月~金	8:30~17:15	ハローワーク豊岡	ハローワーク豊岡	23-3101	
Uターン就職相談	毎週月~金	8:30~17:15	市役所エコバレー推進課	ジョブサガ豊岡(無料職業紹介所)	21-9008	
ものづくり相談	毎週月~金	8:30~17:15	市役所エコバレー推進課	ものづくり支援センター	21-9024	
事業所対象金融相談	毎週月~金	9:00~17:00	兵庫県信用保証協会但馬支所	金融相談窓口	22-5171	
若者の就労支援	毎週月~金	10:00~16:00	若者サポートステーション豊岡	若者サポートステーション豊岡	34-6333	
消費生活相談	毎週月~金	9:00~16:00	市役所生活環境課	くらしの相談室	21-9001	
外国人生活相談 Advisory Service	毎週月~金	9:00~16:00	市役所秘書広報課	秘書広報課	23-1114	
エイズ・肝炎検査	要予約 9日(火) 23日(火)	9:15~11:15	兵庫県豊岡総合庁舎 豊岡健康福祉事務所	豊岡健康福祉事務所 健康管理課	26-3660	
こころのケア相談	要予約 15日(月)	13:30~16:30	兵庫県豊岡総合庁舎 豊岡健康福祉事務所	豊岡健康福祉事務所 地域保健課	26-3672	

※毎週の相談日は、祝日を除く

平成27年12月31日現在(前月比)  
**豊岡市の人口**  
[住民基本台帳(日本人+外国人)]

合 計	男 性	女 性	世帯数
84,828人(-52人)	40,738人(-27人)	44,090人(-25人)	32,914世帯(-4世帯)

# 2月の主な行事

FEBRUARY

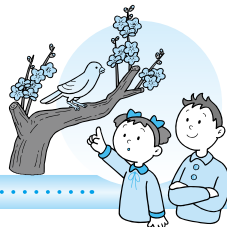

より詳しい情報は  
こちらから



- |  |   |
|--|---|
| 1 (月)  | 18 (木) 絵本の読み聞かせの会<br>(10:30~11:00 日高子育てセンター)  |
| 2 (火) 豆まきをして鬼退治!!<br>(10:00~ 竹野子育てセンター)  | 19 (金) 豊岡エキシビジョン2016〔14:00~20:30<br>大手門タワー・JXビル(東京都千代田区)〕   |
| 3 (水) にじっこ絵本<br>(10:30~11:00 竹野子育てセンター)<br>市所蔵美術作品展(仮称)(Weぷらざステーションギャラリー、~17日)             | 20 (土) としょかん映画会<br>(13:30~ 図書館本館、~21日)<br>パパと遊ぼうデー<br>(10:00~ 子育て総合センター)<br>「豊岡駅前小鳥店Ⅲ」公演<br>(豊岡市民プラザ、~21日)                          |
| 4 (木)  | 21 (日) 田んぼの学校<br>(9:30~ コウノトリ文化館周辺)<br>神鍋火山噴火ロスノーシューウォーク<br>(9:30~12:00 道の駅「神鍋高原」受付)<br>とよおか地域づくり大会2016<br>(13:00~16:30 じばさんTAJIMA) |
| 5 (金)  | 22 (月)  |
| 6 (土) 但馬ドームソフトボールクリニック<br>(県立但馬ドーム、~7日)  | 23 (火)  |
| 7 (日) パパと遊ぼうDAY!<br>(10:30~11:30 日高子育てセンター)<br>森のクラフト入門講座<br>(13:30~ コウノトリ文化館)             | 24 (水) おでかけ広場<br>(10:30~11:30 竹野南地区公民館)   |
| 8 (月)  | 25 (木) 絵本の読み聞かせ<br>(10:30~11:00 城崎子育てセンター)  |
| 9 (火)  | 26 (金)  |
| 10 (水) 豊岡ノーマイカーデー(市内全域)  | 27 (土)  |
| 11 (木) 建国記念の日  | 28 (日) カバストマルシェ<br>(10:00~16:00 宵田町商店街)<br>第25回とよおか津居山港かにまつり<br>(8:30~14:00 津居山港小島岸壁)   |
| 12 (金) えほんはともだち<br>(10:30~11:00 但東子育てセンター)   | 29 (月) なかよしグングン広場<br>(9:30~ 豊岡市民プラザ)  |
| 13 (土) 神鍋火山噴火ロスノーシューウォーク<br>(9:30~12:00 道の駅「神鍋高原」受付)<br>出石地域こころをつなぐ市民集会<br>(13:30~ ひぼこホール) |   |
| 14 (日) 一般公募 普通救命講習Ⅰ<br>(9:00~12:00 消防本部)<br>TAJIMADOMEフェスティバル2016~冬物語~(県立但馬ドーム)            |   |
| 15 (月)   |   |
| 16 (火)   |   |
| 17 (水) なかよし広場<br>(9:30~ 子育て総合センター)   |   |

▼暖冬です。12月にチラッと雪が降り、大急ぎで交換したタイヤが活躍の場を待っています。例年になく、雪のない豊岡。この広報を手にするときは、どうなのかな?と悩んでおられる方が多いので、雪の効果を紹介します。

ひとりごと



市の鳥「コウノトリ」市の両生類「オオサンショウウオ」市の石「玄武岩」市の木「やなぎ」市の花「チューリップ」市の魚介「カニ」