

豊岡市統計書

令和2年版



豊岡市

は し が き

ここに、豊岡市統計書を刊行いたします。

この統計書は、豊岡市の人口・産業・経済・生活・文化など市勢の各分野にわたる統計資料を総合的に収録し、本市の現況ならびに推移・発展を明らかにしようとするものです。

この統計資料は、種々の業務を立案するうえでの基礎資料として、また、各方面で手近な統計資料として利用していただき、市勢に対する理解と知識を少しでも深めていただければ幸いです。

資料の編さん整備につきましては、なお不備な点も多いことと思いますが、各方面からのご指導を仰ぎ、より一層の充実を図りたいと存じます。

終わりに、貴重な資料をご提供いただきました関係各位に対し、厚くお礼申し上げますとともに、今後ともよろしくご指導、ご協力をお願いいたします。

令和3年3月

豊岡市長 中 貝 宗 治

凡 例

- 1 資料は、原則として令和元年(平成31年)または令和元年度(平成31年度)を基準に集録したものである。
- 2 過去のデータと比較できるものは、旧市町の合計数値と比較した。
- 3 各表の一般的な説明は頭注に、資料の出所は下部右端にそれぞれ掲げた。
- 4 各表中、特に注記しない限り「年」とあるのは暦年(1月から12月まで)、「年度」とあるのは、会計年度(4月から翌年3月まで)を示している。
- 5 数字の単位は各表の右上に、項目ごとに異なるものは、表中に掲げたが、一見して明らかなものは省略した。
- 6 数字の単位未満は、原則として四捨五入した。したがって総数と内訳の合計と一致しない場合がある。
- 7 統計表の符号は次のとおりである。

「0」 単位未満
「-」 皆無または該当数字なし
「…」 資料なしまたは不詳
「X」 該当数字の公表をさし控えたもの

- 8 統計資料についての疑義または詳細は、各統計表の資料出所機関、または総務部総務課行政係にご照会ください。

豊岡市市民憲章

わたしたちは、コウノトリ悠然と舞う
ふるさとを愛する豊岡の市民です。
恵まれた自然と先人の努力に感謝し、
かけがえのない今を大切に生き、幸せな
未来につなぐため、この憲章を定めます。

と
うとびます

すべての命
おだやかに

よ
ろこびます

しごとも学びも
いきいきと

お
くります

笑顔にあいさつ
思いやり

か
なえます

心とからだ
健やかに

し
んじます

夢と希望の
明るいまち

平成二十一年二月六日制定

市の概況

豊岡市は、平成17年4月1日に、兵庫県の北東部に位置する北但1市5町(豊岡市、城崎町、竹野町、日高町、出石町、但東町)が合併し、兵庫県で最大の面積を有する自治体として誕生しました。

北は日本海、東は京都府京丹後市に接し、中央部には母なる川・円山川が悠々と流れています。海岸部は山陰海岸国立公園、山岳部は氷ノ山・後山・那岐山国定公園に指定され、多彩な四季を織りなす自然環境に恵まれています。平成17年9月には、国指定の特別天然記念物・コウノトリが自然放鳥され、平成19年7月には国内の自然界では46年ぶりにヒナが巣立つなど、人里で野生復帰を目指す世界的にも例がない取組みが着実に進んでいます。

【位置図】



【市章】



市章のいわれ

豊岡市の「と」を図案化したもので、6本のラインは、6つの市町が一つになり未来に伸びていく活気を表現し、青色は、明るい未来を象徴している。

(平成17年7月10日制定)

- 【市の鳥】 コウノトリ
(平成19年12月21日制定)
- 【市の両生類】 オオサンショウウオ
(平成19年12月21日制定)
- 【市の石】 玄武岩
(平成19年12月21日制定)
- 【市の木】 やなぎ
(平成21年2月6日制定)
- 【市の花】 チューリップ
(平成21年2月6日制定)
- 【市の魚介】 カニ
(平成21年2月6日制定)
- 【豊岡市生きもの共生の日】 5月20日
- 【とよおか家族の日】 10月8日

【市町村合併の経緯】

合併、境界変更等の状況			
市町名	年月日	合併編入境界変更等の別	旧市町村名
豊岡市	平17.4.1	合体(市制施行)	豊岡市、城崎町、竹野町、日高町、出石町、但東町
豊岡市	昭25.4.1	合体(市制施行)	豊岡町、新田村、五荘村、中筋村
	30.4.1	編入	奈佐村、港村
	32.9.1	編入	神美村の穴見谷地区
	33.1.1	境界変更	日高町大字上佐野
(城崎郡) 城崎町	51.9.1	境界変更	日高町の一部
	明28.3.15	町制施行	
竹野町	昭30.2.1	合体	城崎町、内川村
	昭30.3.3	合体	奥竹野村、中竹野村、竹野村、三椒村
日高町	32.4.1	町制施行	
	昭30.2.1	境界変更	宿南村大字赤崎、浅倉を編入
出石町	30.3.25	合体	国府村、八代村、日高町、三方村、西気村、清滝村
	51.9.1	境界変更	豊岡市の一部
		昭32.9.1	合体
但東町	昭31.9.30	合体(町制施行)	高橋村、資母村、合橋村

豊岡市歌

作詞 おき尾崎 いげみ
作曲 岩河 きふろう 三郎

Moderato (♩=92 ca) 愛情をもって、美しく

A

mp

(1) きり のりと ともばえち りでと のるの はさに れんじ がーのー あーの があは りさし まおは るおな

やま ー つが わさり のはの ゆなと るかど やぞき からま にへす

B

mf

きはゆ しばきたの うかよ つせり うーとまと きいど はがま なるす やあき なこつ みうそ とノつ かりん げーくこう ものそ いらさ るにち

ふ(7) ないの うちの ーきかう えやわ るまし ー(7) ないの うちの ーきかう こがる えやわ るまし

mf *f* **C** *v. ff*

かとも ーもい できす (1,2,3)たじ ま ーまほろ ば たじ

ま ーまほろ ば とよおかの とよおかの さ

1, 2. *v. mp* 3. *riten.*

と (2) み どち (3) ま

三

街と町との
花の香りの
雪の便りも
季節を告げる
「いのち美し」
「但馬まほろば」

虹の橋
とどきます
とどきます
海の幸
共に生きる
「豊岡の」郷

二

緑萌えでる
大き翼は
羽ばたき風に
ああコウノトリ
「いのちかがやき」
「但馬まほろば」

この空に
舞い上がる
「豊岡の」郷

一

霧のとばりの
円山川の
岸辺に移ろう
山並鳥かけ
「舟唄きこえる」
「但馬まほろば」

晴れ上がり
ゆるやかに
季の花
雲のいろ
川面です
「豊岡の」郷

(平成20年 3月29日制定)

総目次

I	土地・気象	1
II	人口	4
III	国勢調査結果	10
IV	事業所	16
V	農林・水産養殖業	17
VI	工業	20
VII	商業	21
VIII	経済・金融	22
IX	建設・住宅	23
X	電気・ガス・上下水道	26
X I	運輸・通信	28
X II	市民生活・文化	30
X III	保健・衛生	35
X IV	労働・社会保障	37
X V	民生	41
X VI	教育・文化	44
X VII	災害・治安	54
X VIII	選挙	57
X IX	財政	58
	(附) 豊岡市機構図	60
	市内のおもな施設	61

目 次

<p>I 土地・気象 1</p> <p>1 地勢</p> <p>2 総面積</p> <p>3 土地の地目別面積及び評価額</p> <p>4 地価公示</p> <p>5 農地転用状況</p> <p>6 気象</p> <p>II 人口 4</p> <p>1 世帯及び人口の推移</p> <p>2 自然動態</p> <p>3 社会動態</p> <p>4 人口動態率</p> <p>5 国籍別外国人登録数</p> <p>6 地域別世帯数及び人口</p> <p>7 行政区別世帯数及び人口</p> <p>III 国勢調査結果 10</p> <p>1 人口、人口増減、面積、人口密度</p> <p>2 人口集中地区人口、面積、人口密度</p> <p>3 年齢(5歳階級)別人口</p> <p>4 世帯人員別一般世帯数及び一般世帯人員</p> <p>5 世帯の家族類型別一般世帯数、 一般世帯人員</p> <p>6 住居の種類、住宅の所有の関係別 一般世帯数、一般世帯人員</p> <p>7 労働力状態、男女別15歳以上人口</p> <p>8 産業大分類、就業者数</p> <p>9 世帯の経済構成別一般世帯数、 一般世帯人員</p> <p>10 職業大分類、男女別15歳以上就業者数</p> <p>11 産業大分類別15歳以上就業者数</p> <p>12 常住地による従業・通学市区町村、 就業者数及び通学者数</p> <p>13 従業地・通学地による常住市区町村、 就業者数及び通学者数</p> <p>14 昼間人口</p> <p>15 男女別人口及び世帯数 (兵庫県、29市、但馬2町)</p> <p>IV 事業所 16</p> <p>1 事業所とその従業員数の推移 (1)事業所数 (2)従業員数</p> <p>V 農林・水産養殖業 17</p> <p>1 2015年農林業センサス結果概数値 (1)農家数 (2)同居後継者の自営農業従事日数別農家数 (3)経営耕地のある農家数と経営耕地面積</p> <p>2 主要農作物収穫量</p> <p>3 森林面積</p> <p>4 畜産飼養頭羽数</p>	<p>5 漁家数と漁船隻数 (1)津居山港漁家数と漁船隻数 (2)竹野浜漁家数と漁船隻数</p> <p>6 漁獲量・漁獲高 (1)津居山港漁獲量・漁獲高 (2)竹野浜漁獲量・漁獲高</p> <p>7 漁業種別漁獲量・漁獲高 (1)津居山港漁業種別漁獲量・漁獲高 (2)竹野浜漁業種別漁獲量・漁獲高</p> <p>VI 工業 20</p> <p>1 工業の推移</p> <p>VII 商業 21</p> <p>1 商業の推移</p> <p>VIII 経済・金融 22</p> <p>1 市町民経済</p> <p>2 中小企業融資利用状況</p> <p>3 農業経営基盤強化資金利用状況</p> <p>4 金融機関数</p> <p>IX 建設・住宅 23</p> <p>1 道路</p> <p>2 橋梁</p> <p>3 公園</p> <p>4 木造・非木造家屋の棟数及び床面積</p> <p>5 用途別木造家屋</p> <p>6 用途別非木造家屋</p> <p>7 公営住宅戸数</p> <p>8 市営住宅管理戸数</p> <p>9 市営移住促進住宅戸数</p> <p>10 建築確認に伴う消防同意状況</p> <p>X 電気・ガス・上下水道 26</p> <p>1 電灯・電力需要状況</p> <p>2 ガスの業種別需要状況</p> <p>3 給水状況</p> <p>4 配水状況</p> <p>5 下水道</p> <p>XI 運輸・通信 28</p> <p>1 JR駅乗客数</p> <p>2 京都丹後鉄道乗客数</p> <p>3 出入船舶・貨物 (1)津居山港出入船舶・貨物 (2)竹野港出入船舶・貨物</p> <p>4 普通自動車の登録台数</p> <p>5 軽自動車の登録台数</p> <p>6 全但バスの運行状況</p> <p>7 但馬空港定期便利用実績状況 (1)搭乗者数 (2)就航率</p> <p>8 郵便施設状況</p> <p>9 電話施設状況</p>
---	---

X II 市民生活・文化	30	X V 民生	41
1 消費者物価指数		1 扶助別生活保護人員	
2 たばこ売渡状況		2 扶助別生活保護費	
3 テレビ放送受信契約数		3 地域別生活保護状況	
4 観光客入込数		4 身体障害者手帳所持者数	
5 市立図書館分類別蔵書数		5 民生・児童委員数	
6 市立図書館利用状況		6 療育手帳所持者数	
7 文化会館利用状況		7 児童扶養手当受給資格者数	
(1)豊岡市民会館		8 老人福祉状況	
(2)出石文化会館(ひぼこホール)		9 福祉施設	
(3)市民プラザ			
(4)城崎国際アートセンター		X VI 教育・文化	44
8 文化ホール催し物別使用状況		1 学校数・教員数等一覧	
(1)豊岡市民会館		2 幼稚園の概況	
(2)出石文化会館(ひぼこホール)		3 認定こども園の概況	
(3)市民プラザ		4 小学校の概況	
9 各文化施設利用状況		5 中学校の概況	
(1)豊岡市立歴史博物館「但馬国府・国分寺館」		6 高等学校の概況	
(2)日本・モンゴル民族博物館		7 特別支援学校の概況	
(3)豊岡市立美術館「伊藤清永記念館」		8 各種学校の概況	
(4)植村直己冒険館		9 専修学校の概況	
10 コミュニティセンター利用状況		10 中学校卒業生の進路状況	
11 コウノトリ文化館入場者数		11 高等学校卒業生の進路状況	
12 体育施設利用状況		12 市の文化財	
(1)豊岡総合スポーツセンター		(1)指定・登録文化財件数	
(2)市民体育館		(2)国指定・国選定	
(3)総合体育館		(3)県指定	
(4)円山川運動公園		(4)市指定	
(5)玄武洞スポーツ公園		(5)国登録	
(6)神美台スポーツ公園		(6)県登録	
X III 保健・衛生	35	X VII 災害・治安	54
1 医療施設		1 刑法犯罪の認知と検挙	
2 医療従事者		2 少年刑法犯検挙人員	
3 主要死因別死亡者数		3 不良行為・ぐ犯行為少年補導状況	
4 し尿・浄化槽汚泥処理量		4 交通事故件数	
5 ごみ収集量		5 信号機数・横断歩道橋数	
6 ごみ種別搬入量		6 消防設備及び人員	
7 ごみ埋立量		7 火災の発生状況	
8 公害の苦情受理件数		8 原因別火災の発生状況	
9 環境衛生営業施設数		9 救助出動状況	
		10 救急車出動状況	
X IV 労働・社会保障	37	X VIII 選挙	57
1 職業紹介状況		1 永久選挙人名簿登録者数	
2 産業別職業紹介状況		2 選挙投開票状況	
3 雇用保険給付状況			
4 適用法別組合数・組合員数		X IX 財政	58
5 上部団体加入別組合数・組合員数		1 市税徴収状況	
6 規模別組合数・組合員数		2 一般会計予算額および決算額	
7 国民健康保険加入状況		3 特別会計決算額	
8 国民健康保険の保険給付状況		4 公営企業会計決算額	
9 国民健康保険療養諸費の状況			
10 国民健康保険療養の給付(診療費)内訳		(附) 豊岡市機構図	60
11 後期高齢者医療の状況		市内の主な施設	61
(1)対象者数			
(2)医療給付状況			
12 国民年金加入状況(拠出制)			
13 国民年金給付状況			
(1)拠出年金			
(2)福祉年金			

I 土地・気象

1 地勢(令和2年4月1日現在)

市役所名称	市役所の位置			広ぼう		海拔	
	所在地	東経	北緯	東西	南北	最高	最低
豊岡市役所	豊岡市中央町2番4号	134° 49'	35° 32'	38.8km	32.2km	1074.4m (蘇武岳)	0.0m

振興局名称	所在地
城崎振興局	豊岡市城崎町桃島1057番地の1
竹野振興局	豊岡市竹野町竹野1585番地の1
日高振興局	豊岡市日高町祢布920番地
出石振興局	豊岡市出石町内町1番地
但東振興局	豊岡市但東町出合150番地

資料:総務課

2 総面積(令和2年10月1日現在)

地域	km ²
豊岡	162.32
城崎	31.19
竹野	102.77
日高	150.22
出石	89.12
但東	161.93
計	697.55

資料:国土地理院

3 土地の地目別面積および評価額(各年1月1日現在)

年	総数	宅地					田	畑	山林	原野	雑種地及び池沼	その他 (注)
		計	工業地	商業地	住宅地	その他						
面積 (単位:千m ²)												
23	697,660	16,615	1,109	689	5,965	8,852	46,224	11,787	252,203	2,496	6,931	361,404
24	697,660	16,628	1,133	681	5,965	8,849	46,021	11,648	246,620	2,474	7,319	366,950
25	697,660	16,651	1,135	690	5,968	8,858	45,935	11,650	246,399	2,473	7,596	366,956
26	697,660	16,708	1,135	690	5,996	8,887	45,900	11,611	247,456	2,462	7,708	365,815
27	697,550	16,801	1,142	711	6,030	8,918	45,853	11,588	247,966	2,456	7,783	365,103
28	697,550	16,844	1,135	711	6,068	8,930	45,824	11,576	246,391	2,456	7,814	366,645
29	697,550	16,903	1,135	712	6,093	8,963	45,825	11,609	246,840	2,470	7,866	366,037
30	697,550	17,021	1,206	663	6,126	9,026	45,880	11,631	247,524	2,464	8,034	364,996
31	697,550	17,078	1,207	663	6,137	9,071	45,761	11,637	246,257	2,469	8,289	366,059
2	697,550	17,137	1,204	660	6,158	9,115	45,712	11,644	247,208	2,467	8,422	364,960
評価額 (単位:百万円)												
23	344,771	306,441	13,789	42,208	181,432	69,012	5,453	578	3,111	36	29,152	-
24	319,080	282,590	12,818	39,796	167,402	62,574	5,433	572	3,085	35	27,365	-
25	313,005	276,780	12,509	38,652	163,040	62,579	5,424	573	3,082	36	27,110	-
26	309,708	273,808	12,109	37,864	161,100	62,735	5,419	572	3,078	35	26,796	-
27	296,806	261,947	11,440	37,505	153,757	59,245	5,404	569	3,085	35	25,766	-
28	292,585	258,027	11,039	36,449	151,147	59,392	5,400	567	3,073	35	25,483	-
29	289,761	255,220	10,814	35,823	148,938	59,645	5,385	569	3,076	35	25,476	-
30	272,569	239,560	10,326	32,582	141,713	54,939	5,389	569	3,077	35	23,939	-
31	267,814	234,607	9,878	31,784	137,981	54,964	5,386	569	3,062	35	24,155	-
2	263,543	230,217	9,659	31,034	134,594	54,930	5,380	568	3,066	35	24,277	-

(注) その他の欄には、市全域の面積(697.55km²)から各地目の面積を差し引いたものを計上しており、主に土地の縄伸び分や、河川、道水路等の面積が含まれている。

資料:税務課 概要調書

4 地価公示（令和2年1月1日現在）

所在および地番	1㎡当りの価格 (円)	周辺の土地の 利用の状況	前面道路の状況	水道、ガス、 下水道の整備状況	交通施設との 接近状況
山王町235番1	50,500	一般住宅が多い利便性のよい住宅地域	北8m市道	水道、ガス、下水	豊岡駅530m
庄境 字上樋口158番5	21,200	中規模一般住宅が多い区画整然とした住宅地域	北6m市道	水道、下水	豊岡駅2.5km
土淵 字田向60番2外	13,400	農家住宅が多い県道背後の住宅地域	南4m市道	水道、下水	豊岡駅5.8km
出石町本町 字本町34番外	36,500	一般住宅を中心に店舗等の混在する住宅地域	北6.5m市道	水道、下水	豊岡駅12km
城崎町桃島 字中住954番	43,000	一般住宅の中に社宅等が見られる住宅地域	北東3m市道	水道、ガス、下水	城崎温泉駅840m
竹野町竹野 字西町637番2	22,000	一般住宅、民宿等が混在する既成住宅地域	南西3m市道	水道、ガス、下水	竹野駅1.3km
出石町町分 字明治351番1	27,500	中規模一般住宅に作業所も見られる住宅地域	東7m県道	水道、下水	豊岡駅11km
日高町江原 字中町167番2	27,100	中規模一般住宅等が多い既成住宅地域	西4.5m市道	水道、下水	江原駅480m
日高町芝 字金甌36番1外	9,700	農家住宅のほか、一般住宅も混在する住宅地域	北7.5m市道、 西側道	水道、下水	江原駅5.2km
高屋 字八幡通950番5	57,200	一般住宅の中にアパート等が見られる住宅地域	西6m市道	水道、ガス、下水	豊岡駅450m
中央町 191番3外	69,500	低層の店舗併用住宅等が建ち並ぶ既成商業地域	南15.5m市道	水道、ガス、下水	豊岡駅700m
船町 字方ヶ島330番1 外	67,900	国道沿いに店舗が連たんする路線商業地域	南18m国道	水道、下水	豊岡駅1.3km
城崎町湯島 字中406番	180,000	土産物店、旅館等が建ち並ぶ商業地域	北西7m県道	水道、ガス、下水	城崎温泉駅650m
竹野町竹野 字東道2458番6	31,800	店舗のほかに倉庫等も見られる路線商業地域	北西9m県道、 北東側道	水道、ガス、下水	竹野駅850m
日高町岩中 字荒田643番6外	53,800	店舗、医院、住宅等が混在する路線商業地域	西20m国道、 北側道	水道、下水	江原駅850m
出石町八木 字八木町65番	73,500	観光客向けの低層店舗等が建ち並ぶ商業地域	西5.5m市道、 南側道	水道、下水	豊岡駅12km
正法寺 字上中通685番外	62,700	飲食店舗、小売店舗等が多い路線商業地域	東16m国道、 背面道	水道、ガス、下水	豊岡駅870m

（注）地価公示法に基づく標準地の公示価格である。

資料：建設課

5 農地転用状況

(単位:百㎡)

年度	総数		住宅用地		商工・農林 漁業用地		その他 建物用地		植林地		再エネ 発電設備		その他	
	件数	面積	件数	面積	件数	面積	件数	面積	件数	面積	件数	面積	件数	面積
22	139	588	91	304	28	220	1	2	3	12	-	-	16	50
23	112	492	74	212	24	184	2	37	3	9	-	-	9	50
24	149	862	101	351	29	207	8	46	1	70	-	-	10	188
25	141	852	74	244	52	464	4	52	1	18	-	-	10	74
26	134	606	40	185	54	314	5	9	0	0	-	-	35	98
27	131	686	52	293	51	240	8	69	0	0	-	-	20	84
28	135	780	35	199	45	365	2	12	2	7	11	106	40	91
29	129	731	45	223	21	143	5	15	0	0	12	68	46	282
30	138	1,036	45	235	50	428	6	14	3	10	8	325	26	24
元	116	692	46	230	17	148	4	12	0	0	8	173	41	129

※平成28年度より再エネ発電設備の項目を設けています。(平成27年度まではその他に含む)

資料:農業委員会

6 気象

年	気温(°C)					湿度 (平均) %	風速 (平均) m/s	日照 時間 h	現象日数		降水量 mm
	平均			極					雪	霧	
	平均	最高	最低	最高	最低						
27	14.9	20.3	10.8	37.6	-2.8	81	1.8	1,522.8	80	61	2,017.5
28	15.4	20.8	11.2	38.2	-6.9	81	1.8	1,537.7	49	64	2,072.5
29	14.4	19.9	10.2	37.9	-3.8	80	1.8	1,616.6	63	81	2,524.5
30	15.2	20.7	11.0	39.1	-6	80	1.8	1,680.0	69	55	2,317.5
元	15.4	20.8	11.2	37.9	-2.1	80	1.7	1,545.8	50	71	1,621.0

資料:気象庁HP

(令和元年(平成31年)月別の数値)

月	気温(°C)					湿度 (平均) %	風速 (平均) m/s	日照 時間 h	現象日数		降水量 mm
	平均			極					雪	霧	
	平均	最高	最低	最高	最低						
1	4.2	8.5	0.9	13.5	-2.1	85	1.6	62.2	20	10	181.5
2	5.6	10.7	1.7	16.1	-1.4	82	1.6	81.6	11	4	128.5
3	8.2	14.3	3.4	24.1	-1.8	78	1.8	109.0	6)	11)	139.5
4	11.7	17.8	6.2	28.8	-0.4	74	2.0	163.6	3)	4	131.5
5	18.7	26.4	11.9	33.9	3.9	66	2.1	269.8	0)	4	46.0
6	21.7	27.2	17.7	32.4	14.2	79	1.9	155.5	0	0	160.0
7	25.5	30.2	22.4	36.6	18.5	83	1.8	113.6	0	1	137.0
8	28.0	33.5	24.2	37.9	19.3	79	1.9	189.3	0)	0)	129.0
9	24.4	29.9	20.5	36.8	13.8	81	1.8	140.3	0)	1)	105.0
10	18.1	22.4	14.8	30.7	8.3	86	1.6	89.9	0	12	234.0
11	11.2	16.9	6.7	22.9	1.2	82)	1.5	113.0	0]	12)	94.5
12	7.1	11.6	3.6	17.1	-0.4	88	1.3	58.0)	1)	12)	134.5

資料:気象庁

(注1) 雪の日数については、年をまたいで(前年8月から当年7月までの1年間)統計する。この期間を寒候年という。

(注2) 枠下の太線について

観測場所の移転、観測方法の変更、側器の変更など、いずれかの理由により、観測データがこの前後で均一でない可能性があります。

(注3) データに付加している記号の意味について

値 … 正常値。統計値を求める期間内の資料が全て揃っている場合(一部不足していても、日の最大値などを求める際に影響がない場合も含みます)

値) … 準正常値。統計値を求める対象となる資料の一部が欠けているが、許容する資料数を満たす値です。

値] … 統計値を求める対象となる資料が許容する資料数を満たさない値です。資料不足値には十分な信頼性がないので、ご利用に際しては十分留意願います。

* … 極値の起日重複。1つの極値に対して、同じ月に起日が2日以上ある場合は、起日の新しい方を掲載し、日の欄に*を付加しています。

× … 資料なし(欠測)。統計値を求める期間内の観測結果が全て求められなかった場合

空白 … 統計しない。統計値を求める期間に観測を行っていない場合

資料:気象庁HP

II 人口

1 世帯及び人口の推移(各年10月1日現在)

年	面積 (km ²)	世帯数	人 口		
			総数	男	女
◎55	697.66	25,465	96,448	46,300	50,148
◎60	697.66	25,877	96,086	46,083	50,003
◎2	697.66	26,441	94,163	44,960	49,203
◎7	697.66	28,131	93,859	44,974	48,885
◎12	697.66	29,181	92,752	44,637	48,115
◎17	697.66	29,617	89,208	42,695	46,513
18	697.66	29,841	88,586	42,405	46,181
19	697.66	30,019	87,765	41,961	45,804
20	697.66	30,095	86,830	41,429	45,401
21	697.66	30,528	85,575	40,820	44,755
◎22	697.66	29,741	85,592	40,791	44,801
23	697.66	29,865	84,876	40,478	44,398
24	697.66	29,800	84,116	40,167	43,949
25	697.66	29,856	83,338	39,808	43,530
26	697.55	29,983	82,462	39,405	43,057
◎27	697.55	30,189	82,250	39,494	42,756
28	697.55	30,278	81,391	39,071	42,320
29	697.55	30,456	80,595	38,682	41,913
30	697.55	30,450	79,428	38,175	41,253
元	697.55	30,586	78,299	37,726	40,573
2	697.55	30,583	77,250	37,257	39,993

(注) 本表は5年毎の国勢調査結果及び兵庫県推計人口結果である。◎…国勢調査結果

資料:総務課

2 自然動態

(単位:人)

年	出 生			死 亡			自然増加			婚姻	離婚	死産
	総数	男	女	総数	男	女	総数	男	女			
55	1,320	678	642	837	428	409	483	250	233	471	74	32
60	1,166	591	575	838	443	395	328	148	180	…	…	…
2	941	466	475	827	434	393	114	32	82	450	80	40
7	900	445	455	943	468	475	-43	-23	-20	…	…	…
12	903	461	442	874	436	438	29	25	4	497	120	30
17	732	393	339	1,000	524	476	-268	-131	-137	426	141	13
20	767	375	392	1,044	542	502	-277	-167	-110	413	154	22
21	729	356	373	999	509	490	-270	-153	-117	423	137	24
22	763	398	365	1,149	577	572	-386	-179	-207	412	132	16
23	695	345	350	1,036	535	501	-341	-190	-151	362	121	14
24	733	368	365	1,110	563	547	-377	-195	-182	377	141	10
25	681	341	340	1,127	545	582	-446	-204	-242	357	120	13
26	595	320	275	1,152	587	565	-557	-267	-290	303	107	13
27	609	317	292	1,135	567	568	-526	-250	-276	348	144	13
28	603	312	291	1,178	575	603	-575	-263	-312	346	103	5
29	585	305	280	1,120	558	562	-535	-253	-282	350	115	8
30	506	255	251	1,129	525	604	-623	-270	-353	276	118	10
元	507	272	235	1,113	556	557	-606	-284	-322	314	122	7

資料:兵庫県の人口の動き、人口動態調査

3 社会動態

(単位:人)

年	転 入 等			転 出 等			社会増加数		
	総数	男	女	総数	男	女	総数	男	女
55	3,310	1,647	1,663	3,943	1,964	1,979	-633	-317	-316
60	3,162	1,557	1,605	3,829	1,969	1,860	-667	-412	-255
2	3,157	1,573	1,584	3,493	1,727	1,766	-336	-154	-182
7	3,773	1,988	1,785	3,700	1,743	1,957	73	245	-172
12	3,501	1,706	1,795	3,482	1,641	1,841	19	65	-46
17	2,424	1,137	1,287	2,830	1,383	1,447	-406	-246	-160
20	1,975	960	1,015	2,520	1,247	1,273	-545	-287	-258
21	2,022	986	1,036	2,318	1,162	1,156	-296	-176	-120
22	1,847	920	927	2,197	1,057	1,140	-350	-137	-213
23	1,912	995	917	2,232	1,081	1,151	-320	-86	-234
24	1,835	955	880	2,218	1,091	1,127	-383	-136	-247
25	1,822	943	879	2,160	1,092	1,068	-338	-149	-189
26	1,795	967	828	2,169	1,103	1,066	-374	-136	-238
27	1,857	923	934	2,262	1,107	1,155	-405	-184	-221
28	1,868	936	932	2,178	1,099	1,079	-310	-163	-147
29	1,998	988	1,010	2,227	1,113	1,114	-229	-125	-104
30	1,872	977	895	2,385	1,162	1,223	-513	-185	-328
元	1,914	938	976	2,399	1,143	1,256	-485	-205	-280

(注) 合併前の数値は、旧市及び町外への移動のため、現豊岡市間の移動数を含んでいる。

資料:兵庫県の人口の動き

4 人口動態率 (単位:%)

年	自然動態		社会動態		婚姻率	離婚率
	出生率	死亡率	転入率	転出率		
55	13.7	8.7	34.3	40.9	4.9	0.8
60	12.1	8.7	32.9	39.8
2	10.0	8.8	33.5	37.1	4.8	0.8
7	9.6	10.0	40.2	39.4
12	9.7	9.4	37.7	37.5	5.4	1.3
17	8.2	11.2	27.2	31.7	4.8	1.6
20	8.8	12.0	22.7	29.0	4.8	1.8
21	8.5	11.7	23.6	27.1	4.9	1.6
22	8.9	13.4	21.6	25.7	4.8	1.5
23	8.2	12.2	22.5	26.3	4.3	1.4
24	8.7	13.2	21.8	26.4	4.5	1.7
25	8.2	13.5	21.9	25.9	4.3	1.4
26	7.2	14.0	21.8	26.3	3.7	1.3
27	7.4	13.8	22.6	27.5	4.2	1.8
28	7.4	14.5	23.0	26.8	4.3	1.3
29	7.3	13.9	24.8	27.6	4.3	1.4
30	6.4	14.2	23.6	30.0	3.5	1.5
元	6.5	14.2	24.4	30.6	4.0	1.6

(注1) 各年10月1日現在の人口1,000人に対する割合である。

(注2) 率については国勢調査結果及び推計人口を使用した。

資料:兵庫県の人口の動き

5 国籍別外国人登録数(各年4月1日現在) (単位:人)

年	総数	韓国・朝鮮	フィリピン	中国	ブラジル	アメリカ	その他
22	631	107	83	355	11	12	63
23	561	96	83	291	9	14	68
24	522	93	81	250	7	19	72
25	501	87	81	237	5	19	72
26	495	87	80	219	4	17	88
27	492	77	81	190	3	12	129
28	524	82	82	165	4	12	179
29	592	79	105	168	3	13	224
30	711	78	162	184	3	18	266
31	720	77	133	166	6	18	320

資料:市民課

6 地域別世帯数及び人口(令和元年9月30日現在)

地域	地区名	世帯数	総数	男	女	地域	地区名	世帯数	総数	男	女
豊岡	豊岡	4,109	8,847	4,117	4,730	出石	弘道	1,604	3,818	1,867	1,951
	八条	2,184	5,240	2,491	2,749		菅谷	230	611	292	319
	三江	1,386	3,232	1,593	1,639		福住	545	1,444	674	770
	田鶴野	1,032	2,765	1,376	1,389		寺坂	201	556	268	288
	五荘	4,998	11,994	5,909	6,085		小坂	702	1,886	897	989
	新田	1,358	3,381	1,620	1,761		小野	441	1,176	578	598
	中筋	677	1,822	911	911		出石荘	32	32	5	27
	奈佐	383	1,035	525	510		精和園第2成人寮	31	31	16	15
	港	1,065	2,650	1,275	1,375		精和園成人寮	89	89	50	39
	神美	752	2,075	1,008	1,067		精和園児童寮	18	18	15	3
	小計	17,944	43,041	20,825	22,216		小計	3,893	9,661	4,662	4,999
	城崎	湯島	821	1,636	728		908	但東	資母	653	1,595
今津		142	320	151	169	合橋	655		1,639	799	840
桃島		252	514	233	281	高橋	353		815	380	435
内川		362	883	431	452	小計	1,661		4,049	1,941	2,108
小計		1,577	3,353	1,543	1,810	総計	33,334		81,059	39,065	41,994
竹野	竹野南	394	979	492	487						
	中竹野	226	640	319	321						
	竹野	1,033	2,688	1,303	1,385						
	はまなす苑	93	93	21	72						
小計	1,746	4,400	2,135	2,265							
日高	国府	1,186	3,160	1,527	1,633						
	八代	236	685	334	351						
	日高	3,044	7,656	3,715	3,941						
	三方	941	2,564	1,253	1,311						
	清滝	579	1,509	722	787						
	西気	288	742	365	377						
	たじま荘	109	109	25	84						
	ことぶき苑	48	48	18	30						
	日高高校	82	82	0	82						
	小計	6,513	16,555	7,959	8,596						

資料:総務課(住民基本台帳法人口)

7 行政区別世帯数及び人口(令和元年9月30日現在)

・豊岡

	行政区	世帯数	総数	男	女
1	桜通	294	624	287	337
2	大磯	167	364	174	190
3	京口	72	149	62	87
4	新	74	166	79	87
5	旭	89	189	83	106
6	城上	72	147	73	74
7	小尾崎	66	165	80	85
8	豊田	68	144	69	75
9	三坂	183	384	175	209
10	本	113	246	113	133
11	西本	216	470	209	261
12	宵田	23	52	22	30
13	寺	79	178	74	104
14	生田東	66	134	61	73
15	御陵	94	179	77	102
16	生田西	115	227	103	124
17	立野	175	410	190	220
18	中	22	54	26	28
19	大開東	85	147	68	79
20	大開西	64	137	65	72
21	亀山	64	119	55	64
22	滋茂	64	148	66	82
23	久保	42	85	35	50
24	高雄	75	143	67	76
25	永楽	125	266	131	135
26	円山	70	142	67	75
27	花園	94	187	85	102
28	西花園	960	2,178	1,056	1,122
29	寿	137	299	143	156
30	桜木	163	329	135	194
31	小田井	178	385	187	198
小計		4,109	8,847	4,117	4,730
32	納屋	24	51	25	26
33	上佐野	64	153	68	85
34	佐野	67	155	78	77
35	九日市上町	410	1,118	546	572
36	九日市中町	131	342	172	170
37	九日市下町	290	776	368	408
38	妙楽寺	542	1,252	592	660
39	塩津	478	929	412	517
40	弥栄	178	464	230	234
小計		2,184	5,240	2,491	2,749
41	法花寺	93	252	122	130
42	祥雲寺	27	84	42	42
43	栄町	190	430	211	219
44	鎌田	18	49	27	22
45	下宮	157	427	203	224
46	本庄境	87	204	99	105
47	中庄境	38	98	49	49
48	上庄境	443	959	471	488
49	梶原	228	506	255	251
50	日撫	105	223	114	109
小計		1,386	3,232	1,593	1,639
51	宮島	175	464	218	246
52	一日市	160	414	211	203
53	船町	35	100	46	54
54	山本	172	443	232	211
55	森	178	490	239	251
56	金剛寺	26	81	37	44
57	野上	145	369	189	180
58	口鶴井	22	62	30	32
59	下鶴井	75	221	115	106
60	赤石	44	121	59	62
小計		1,032	2,765	1,376	1,389

	行政区	世帯数	総数	男	女
61	正法寺	646	1,532	750	782
62	戸牧北	122	284	131	153
63	本戸牧	476	1,122	569	553
64	戸牧南	87	204	95	109
65	高屋	852	2,069	1,002	1,067
66	駅前	301	622	319	303
67	上陰	192	514	243	271
68	中陰	471	1,075	550	525
69	下陰	1,152	2,753	1,348	1,405
70	福田	358	924	459	465
71	栃江	36	97	49	48
72	森津	157	382	188	194
73	滝	28	79	41	38
74	新堂	33	104	51	53
75	岩熊	22	65	30	35
76	江野	56	156	77	79
77	伊賀谷	9	12	7	5
小計		4,998	11,994	5,909	6,085
78	今森	479	1,079	489	590
79	江本	527	1,351	657	694
80	駄坂	42	128	65	63
81	木内	57	167	81	86
82	大篠岡	64	184	88	96
83	中谷	58	147	74	73
84	河谷	49	144	69	75
85	百合地	82	181	97	84
小計		1,358	3,381	1,620	1,761
86	市谷	27	75	39	36
87	中郷	76	204	106	98
88	引野	78	205	105	100
89	土淵	79	213	105	108
90	沖加陽	69	217	112	105
91	下加陽	88	225	110	115
92	清冷寺	79	232	110	122
93	伏	118	294	143	151
94	八社宮	63	157	81	76
小計		677	1,822	911	911
95	奥岩井	31	85	42	43
96	口岩井	26	72	39	33
97	宮井	60	174	89	85
98	庄	41	87	45	42
99	吉井	17	51	25	26
100	野垣	24	58	32	26
101	福成寺	41	125	66	59
102	大谷	30	88	42	46
103	内町	47	116	58	58
104	辻	30	76	35	41
105	船谷	11	31	16	15
106	目坂	25	72	36	36
小計		383	1,035	525	510
107	小島	120	240	130	110
108	瀬戸	240	558	265	293
109	津居山	290	777	365	412
110	気比	297	788	375	413
111	田結	59	141	68	73
112	畑上	41	97	47	50
113	三原	18	49	25	24
小計		1,065	2,650	1,275	1,375
114	奥野	61	187	91	96
115	市場	30	81	42	39
116	三宅	90	303	141	162
117	森尾	64	170	85	85
118	立石	30	99	48	51
119	香住	293	747	381	366
120	下鉢山	28	64	28	36
121	上鉢山	51	144	69	75
122	長谷	63	162	63	99
123	倉見	42	118	60	58
小計		752	2,075	1,008	1,067
豊岡計		17,944	43,041	20,825	22,216

・城崎

	行政区	世帯数	総数	男	女
1	元薬師	176	263	91	172
2	湯の元	54	116	55	61
3	御所	56	107	51	56
4	宮本	37	81	39	42
5	元	26	83	41	42
6	南上	51	85	36	49
7	南中	13	29	15	14
8	南下	33	88	38	50
9	北松ヶ崎	38	96	47	49
10	南松ヶ崎	33	68	30	38
11	弁天	41	73	28	45
12	駅前	35	71	36	35
13	柳	37	85	38	47
14	喜多	35	77	31	46
15	長崎	84	151	65	86
16	大谷	60	143	79	64
17	東山	12	20	8	12
18	今津	142	320	151	169
19	桃島	96	182	82	100
20	内島	38	78	33	45
21	旭	118	254	118	136
小計		1,215	2,470	1,112	1,358
22	来日	67	183	85	98
23	円山	41	113	60	53
24	上山	21	50	24	26
25	簸磯	23	54	29	25
26	上山住宅	18	41	24	17
27	二見	33	85	46	39
28	結	40	71	33	38
29	戸島	32	79	39	40
30	楽々浦	43	75	28	47
31	飯谷	44	132	63	69
小計		362	883	431	452
城崎計		1,577	3,353	1,543	1,810

・竹野

	行政区	世帯数	総数	男	女
1	床瀬	37	74	40	34
2	中村	17	45	25	20
3	下村	13	28	15	13
4	銅山	5	16	7	9
5	段	1	1	1	0
6	三原	38	88	43	45
7	川南谷	2	2	0	2
8	桑野本	28	67	33	34
9	大森	11	28	12	16
10	須野谷	16	31	17	14
11	門谷	13	27	13	14
12	河内	19	54	29	25
13	御又	59	164	86	78
14	小城	22	43	20	23
15	二連原	10	24	12	12
16	森本	81	217	105	112
17	坊岡	22	70	34	36
小計		394	979	492	487
18	林	47	154	79	75
19	金原	3	4	3	1
20	東大谷	12	33	14	19
21	下塚	18	75	35	40
22	轟	51	128	65	63
23	鬼神谷	16	50	25	25
24	小丸	20	47	23	24
25	芦谷	9	18	8	10
26	須谷	50	131	67	64
小計		226	640	319	321
27	和田	58	116	64	52
28	阿金谷	23	77	43	34
29	羽入	15	36	16	20
30	松本	31	84	42	42
31	草飼	67	170	77	93
32	宇日	21	47	23	24
33	田久日	29	79	37	42
34	駅前	137	369	185	184
35	東町	85	233	110	123
36	中町	54	139	70	69
37	馬場町	72	183	84	99
38	上町	121	325	158	167
39	下町	71	171	82	89
40	西町	137	343	166	177
41	切濱	59	152	73	79
42	濱須井	37	124	58	66
43	奥須井	16	40	15	25
小計		1,033	2,688	1,303	1,385
	はまなす苑	93	93	21	72
竹野計		1,746	4,400	2,135	2,265

・日高

	行政区	世帯数	総数	男	女
1	松岡	91	214	106	108
2	土居	104	266	116	150
3	上郷	140	385	185	200
4	府市場	126	333	169	164
5	府中新	47	125	61	64
6	堀	101	281	133	148
7	野々庄	110	304	158	146
8	池上	130	360	176	184
9	西芝	71	186	95	91
10	上石	105	270	125	145
11	虹の街	54	117	56	61
12	国府テラス	68	202	93	109
13	竹貫	39	117	54	63
小計		1,186	3,160	1,527	1,633
14	藤井	52	177	86	91
15	奈佐路	39	105	58	47
16	谷	26	81	35	46
17	中	30	96	45	51
18	猪ノ爪	29	75	37	38
19	八代	48	130	61	69
20	河江	3	3	3	0
21	小河江	8	17	8	9
22	大岡	1	1	1	0
小計		236	685	334	351
23	江原	232	567	272	295
24	冨田	125	304	148	156
25	岩中	97	260	126	134
26	浅倉	119	272	124	148
27	赤崎	64	155	75	80
28	東構	330	860	404	456
29	久斗	214	560	279	281
30	道場	91	246	105	141
31	久田谷	86	232	122	110
32	夏栗	96	285	147	138
33	祢布	103	278	141	137
34	国分寺	305	760	382	378
35	水上	191	451	219	232
36	山本	266	803	405	398
37	鶴岡	198	517	250	267
38	日高	289	635	280	355
39	日置	63	155	73	82
40	日吉	175	316	163	153
小計		3,044	7,656	3,715	3,941
41	篠垣	35	100	46	54
42	伊府	86	263	125	138
43	佐田	67	151	72	79
44	知見	79	235	116	119
45	森山	45	131	60	71
46	観音寺	81	235	118	117
47	栗山	89	217	99	118
48	殿	48	140	70	70
49	羽尻	80	189	92	97
50	田ノ口	38	88	48	40
51	広井	47	122	62	60
52	猪子垣	26	69	33	36
53	荒川	35	107	50	57
54	芝	42	99	51	48
55	野	84	258	133	125
56	庄境	59	160	78	82
小計		941	2,564	1,253	1,311

	行政区	世帯数	総数	男	女
57	十戸	79	202	97	105
58	頃垣	51	122	60	62
59	石井	67	193	92	101
60	山宮	98	275	132	143
61	枳本	64	155	76	79
62	太田	112	276	138	138
63	名色	108	286	127	159
小計		579	1,509	722	787
64	万場	47	124	61	63
65	栗栖野	75	197	95	102
66	山田	45	133	62	71
67	万劫	16	40	19	21
68	稲葉	18	50	28	22
69	水口	13	35	17	18
70	東河内	74	163	83	80
小計		288	742	365	377
	たじま荘	109	109	25	84
	ことぶき苑	48	48	18	30
	日高高校	82	82	0	82
日高計		6,513	16,555	7,959	8,596

・出石

	行政区	世帯数	総数	男	女
1	谷山	37	90	44	46
2	下谷	22	46	25	21
3	材木	28	62	30	32
4	魚屋	56	148	76	72
5	東條	34	91	45	46
6	寺町	351	831	404	427
7	内町	10	25	13	12
8	八木	46	107	47	60
9	本町	41	106	53	53
10	菅田	200	402	220	182
11	田結庄	54	109	53	56
12	小人	132	311	144	167
13	柳	29	85	46	39
14	川原	416	1,017	479	538
15	松枝	122	322	159	163
16	弘原	26	66	29	37
小計		1,604	3,818	1,867	1,951
17	細見	116	302	147	155
18	荒木	40	100	49	51
19	平田	34	104	46	58
20	福見	25	71	35	36
21	暮坂	15	34	15	19
小計		230	611	292	319
22	鍛冶屋	107	273	132	141
23	福住	216	562	260	302
24	中村	81	246	107	139
25	坪口	26	76	35	41
26	榎見	24	58	29	29
27	和屋	21	50	23	27
28	奥山	12	18	11	7
29	百合	28	82	40	42
30	上野	30	79	37	42
小計		545	1,444	674	770
31	中野	12	38	20	18
32	日野辺	54	151	68	83
33	桐野	67	180	86	94
34	寺坂	68	187	94	93
小計		201	556	268	288
35	水上	62	172	85	87
36	長砂	34	81	37	44
37	鳥居	86	228	98	130
38	森井	27	93	45	48
39	丸中	22	64	30	34
40	大谷	70	197	93	104
41	三木	46	141	69	72
42	片間	57	130	58	72
43	伊豆	80	216	105	111
44	福居	47	119	57	62
45	鳴	66	200	99	101
46	安良	69	150	74	76
47	田多地	36	95	47	48
小計		702	1,886	897	989
48	宮内	182	510	242	268
49	袴狭	149	374	185	189
50	口小野	55	162	82	80
51	奥小野	55	130	69	61
小計		441	1,176	578	598
	出石荘	32	32	5	27
	精和園(第2成人寮)		31	16	15
	精和園(成人寮)		89	50	39
	精和園(児童寮)		18	15	3
出石計		3,893	9,661	4,662	4,999

・但東

	行政区	世帯数	総数	男	女
1	如布	107	266	117	149
2	赤野	99	265	124	141
3	虫生	29	63	34	29
4	口藤	21	60	28	32
5	中藤	34	76	39	37
6	奥藤	24	57	31	26
7	奥赤	14	20	8	12
8	赤花	64	129	64	65
9	坂津	18	45	20	25
10	畑山	107	274	133	141
11	日向	13	24	11	13
12	東里	20	49	24	25
13	木村	26	67	33	34
14	太田	20	44	21	23
15	西野々	16	43	17	26
16	高龍寺	9	19	11	8
17	坂野	32	94	47	47
小計		653	1,595	762	833
18	水石	27	63	33	30
19	畑	32	83	36	47
20	矢根	111	264	125	139
21	奥矢根	42	113	55	58
22	出合市場	21	66	31	35
23	河本	37	82	34	48
24	西谷	24	52	25	27
25	天谷	18	42	22	20
26	佐々木	24	55	25	30
27	相田	51	137	67	70
28	小谷	57	154	77	77
29	南尾	39	108	60	48
30	出合	62	136	62	74
31	三原	30	75	40	35
32	唐川	62	159	80	79
33	正法寺	18	50	27	23
小計		655	1,639	799	840
34	平田	61	169	77	92
35	栗尾	53	142	64	78
36	佐田	32	59	29	30
37	久畑	57	124	63	61
38	後	12	30	18	12
39	東中	25	63	28	35
40	小坂	22	48	26	22
41	大河内	23	62	32	30
42	薬王寺	68	118	43	75
小計		353	815	380	435
但東計		1,661	4,049	1,941	2,108

資料:総務課(住民基本台帳人口、外国人登録人口)

Ⅲ 国勢調査結果

1 人口、人口増減、面積、人口密度

地域	人 口		平成22年～27年の 人口増減		面 積 (km ²)	人口密度 (1km ² 当り)
	平成22年	平成27年	実 数	率(%)		
兵庫県	5,588,133	5,534,800	-53,333	-0.95	8400.96	659
豊岡市	85,592	82,250	-3,342	-3.90	697.55	118

2 人口集中地区人口、面積、人口密度

年	人口	面積 (km ²)	人口密度 (1km ² 当り)	市全体に占める割合(%)	
				人 口	面 積
22	16,670	3.85	4,329.9	19.5	0.6
27	16,809	3.86	4,354.7	20.4	0.6

(注) 人口集中地区とは、市町村の区域内で人口密度の高い調査区がたがい隣接して、その人口が5,000人以上となり、人口密度が1km²当り約4,000人以上となる地域をいう。

3 年齢(5歳階級)別人口

年 齢	平成12年				平成17年			
	総数	男	女	構成比(%)	総数	男	女	構成比(%)
総 数	92,752	44,637	48,115	100.0%	89,208	42,695	46,513	100.0%
0～4	4,492	2,310	2,182	4.8%	3,888	2,059	1,829	4.4%
5～9	4,757	2,394	2,363	5.1%	4,430	2,270	2,160	5.0%
10～14	5,259	2,739	2,520	5.7%	4,648	2,338	2,310	5.2%
15～19	5,361	2,718	2,643	5.8%	4,425	2,255	2,170	5.0%
20～24	3,726	1,893	1,833	4.0%	3,174	1,551	1,623	3.7%
25～29	5,631	2,911	2,720	6.1%	4,523	2,314	2,209	5.3%
30～34	5,210	2,570	2,640	5.6%	5,675	2,887	2,788	6.6%
35～39	5,320	2,614	2,706	5.7%	5,112	2,530	2,582	6.0%
40～44	5,737	2,933	2,804	6.2%	5,150	2,513	2,637	6.0%
45～49	6,492	3,241	3,251	7.0%	5,620	2,862	2,758	6.6%
50～54	7,258	3,660	3,598	7.8%	6,360	3,146	3,214	7.4%
55～59	6,077	2,939	3,138	6.6%	7,207	3,621	3,586	8.4%
60～64	5,677	2,697	2,980	6.1%	5,931	2,836	3,095	6.9%
65～69	6,260	2,927	3,333	6.7%	5,391	2,528	2,863	6.3%
70～74	5,694	2,637	3,057	6.1%	5,815	2,621	3,194	6.8%
75～79	4,260	1,693	2,567	4.6%	5,076	2,235	2,841	5.9%
80～84	2,898	963	1,935	3.1%	3,525	1,258	2,267	4.1%
85～89	1,749	543	1,206	1.9%	2,045	587	1,458	2.4%
90～94	700	186	514	0.8%	942	225	717	1.1%
95～99	135	34	101	0.1%	239	52	187	0.3%
100以上	17	3	14	0.0%	26	3	23	0.0%
不詳	42	32	10	0.0%	6	4	2	0.0%
(再掲)								
15歳未満	14,508	7,443	7,065	15.6%	12,966	6,667	6,299	14.5%
15～64歳	56,489	28,176	28,313	60.9%	53,177	26,515	26,662	59.6%
65歳以上	21,755	9,018	12,737	23.5%	23,059	9,509	13,550	26.9%

年 齢	平成22年				平成27年			
	総数	男	女	構成比(%)	総数	男	女	構成比(%)
総 数	85,592	40,791	44,801	100.0%	82,250	39,494	42,756	100.0%
0～4	3,675	1,808	1,867	4.3%	3,185	1,630	1,555	3.9%
5～9	3,828	2,041	1,787	4.5%	3,613	1,790	1,823	4.4%
10～14	4,390	2,224	2,166	5.1%	3,822	2,029	1,793	4.6%
15～19	3,898	1,899	1,999	4.6%	3,769	1,882	1,887	4.6%
20～24	2,565	1,250	1,315	3.0%	2,355	1,150	1,205	2.9%
25～29	3,946	1,981	1,965	4.6%	3,253	1,698	1,555	4.0%
30～34	4,611	2,363	2,248	5.4%	4,052	2,061	1,991	4.9%
35～39	5,559	2,864	2,695	6.5%	4,593	2,379	2,214	5.6%
40～44	5,021	2,486	2,535	5.9%	5,551	2,872	2,679	6.7%
45～49	5,121	2,492	2,629	6.0%	5,012	2,485	2,527	6.1%
50～54	5,567	2,807	2,760	6.5%	5,050	2,476	2,574	6.1%
55～59	6,239	3,043	3,196	7.3%	5,492	2,761	2,731	6.7%
60～64	6,996	3,500	3,496	8.2%	6,154	3,006	3,148	7.5%
65～69	5,672	2,674	2,998	6.6%	6,749	3,346	3,403	8.2%
70～74	5,011	2,275	2,736	5.9%	5,326	2,455	2,871	6.5%
75～79	5,222	2,240	2,982	6.1%	4,565	1,991	2,574	5.6%
80～84	4,173	1,669	2,504	4.9%	4,365	1,726	2,639	5.3%
85～89	2,531	792	1,739	3.0%	3,062	1,093	1,969	3.7%
90～94	1,164	289	875	1.4%	1,434	357	1,077	1.7%
95～99	314	57	257	0.4%	416	78	338	0.5%
100以上	57	12	45	0.1%	66	6	60	0.1%
不詳	32	25	7	0.0%	366	223	143	0.4%
(再掲)								
15歳未満	11,893	6,073	5,820	13.9%	10,620	5,449	5,171	12.9%
15～64歳	49,523	24,685	24,838	57.9%	45,281	22,770	22,511	55.1%
65歳以上	24,144	10,008	14,136	28.2%	25,983	11,052	14,931	31.6%

4 世帯人員別一般世帯数及び一般世帯人員

年	一般世帯数							
	総数	世帯人員が1人	2	3	4	5	6	7
2	26,401	3,570	5,437	4,885	4,928	3,294	2,497	1,438
7	28,097	4,765	6,431	5,293	4,629	3,072	2,297	1,269
12	29,086	5,419	7,079	5,632	4,776	2,814	2,022	1,050
17	29,565	5,942	7,884	5,939	4,644	2,593	1,603	729
22	29,687	6,583	8,260	5,898	4,619	2,299	1,267	571
27	30,124	7,672	8,679	5,870	4,202	2,054	1,059	423

年次	一般世帯数					参考(施設等の世帯)
	8	9	10人以上	世帯人員	1世帯当たり人員	
2	290	51	11	93,230	3.53	33
7	297	37	7	92,828	3.30	34
12	251	36	7	91,538	3.15	55
17	196	24	11	87,685	2.97	48
22	157	19	14	83,939	2.83	54
27	127	28	10	80,406	2.67	65

5 世帯の家族類型別一般世帯数、一般世帯人員(平成27年国勢調査)

世帯の家族類型	一般世帯数	一般世帯人員
総数	30,124	80,406
親族のみの世帯	22,253	72,163
核家族世帯	16,453	45,654
(夫婦のみの世帯)	6,294	12,588
核家族以外の世帯	5,800	26,509
非親族を含む世帯	152	427
単独世帯	7,672	7,672
不詳	47	144

6 住居の種類、住宅の所有の関係別一般世帯数、一般世帯人員(平成27年国勢調査)

	世帯数	世帯人員	1世帯当たり人員
総数	30,124	80,406	2.67
うち住宅に住む一般世帯	29,454	79,389	2.70
主世帯	29,283	78,991	2.70
持ち家	22,347	65,539	2.93
公営・都市再生機構・公舎の借家	1,134	2,609	2.30
民営の借家	5,042	9,447	1.87
給与住宅	760	1,396	1.84
間借り	171	398	2.33
住宅以外に住む一般世帯	670	1017	1.52

7 労働力状態、男女別15歳以上人口(平成27年国勢調査)

区分	総数	男	女
総数	71,264	33,822	37,442
A 労働力人口	42,359	23,635	18,724
I 就業者	40,709	22,439	18,270
おもに仕事	34,422	21,409	13,013
家事のほか仕事	5,596	665	4,931
通学のかたわら仕事	102	65	37
休業者	589	300	289
II 完全失業者	1,650	1,196	454
B 非労働力人口	27,890	9,599	18,291

(注) 総数には「不詳」を含む。

8 産業大分類、就業者数（平成27年国勢調査）

（単位：人）

産業分類	総数	雇用者	役員	雇い人の ある業主	雇い人の ない業主	家族 従業者	家庭 内職者
総数(①+②+③+④)	40,709	30,576	1,949	1,587	3,589	2,371	331
A 農業、林業	2,298	423	33	216	981	644	-
うち農業	2,202	339	33	214	974	642	-
B 漁業	174	83	7	18	37	27	-
①第1次産業計	2,472	506	40	234	1,018	671	-
C 鉱業	12	11	-	-	-	-	-
D 建設業	3,553	2,294	366	237	441	207	-
E 製造業	7,416	6,079	346	167	253	278	271
②第2次産業計	10,981	8,384	712	404	694	485	271
F 電気・ガス・熱供給・水道業	207	204	3	-	-	-	-
G 情報通信業	260	200	29	2	24	5	-
H 運輸業、郵便業	1,101	1,000	30	13	45	10	-
I 卸売・小売業	6,277	4,620	490	277	452	424	-
J 金融・保険業	898	842	28	3	21	3	-
K 不動産業、物品賃貸業	353	229	59	5	44	15	-
L 学術研究、専門・技術サービス業	887	579	62	66	118	61	-
M 飲食サービス業、宿泊業	3,913	2,678	202	292	345	390	-
N 生活関連サービス業、娯楽業	1,267	769	44	104	222	121	4
O 教育、学習支援業	1,970	1,788	14	27	121	18	-
P 医療、福祉	5,062	4,752	47	102	64	82	-
Q 複合サービス事業	751	731	8	5	4	1	-
R サービス業(他に分類されないもの)	2,083	1,399	172	46	346	59	56
S 公務(他に分類されないもの)	1,482	1,482	-	-	-	-	-
③第3次産業計	26,511	21,273	1,188	942	1,806	1,189	60
④T 分類不能の産業	745	413	9	7	71	26	-

（注）総数には「不詳」を含む。

9 世帯の経済構成別一般世帯数、一般世帯人員（平成27年国勢調査）

一般世帯数、世帯人員	総数	農林漁業 就業者世 帯	農林漁業非 農林漁業就 業者混合世 帯	非農林漁業 就業者世帯	非就業者 世帯	分類不能 の世帯
一般世帯数	30,124	769	1,054	20,386	7,405	510
一般世帯人員	80,406	1,763	4,289	61,126	11,957	1,271

10 職業大分類、男女別15歳以上就業者数（平成27年国勢調査）（単位：人）

産業分類	総数	男	女
総数(職業大分類)	40,709	22,439	18,270
管理的職業従事者	1,129	926	203
専門的・技術的職業従事者	5,331	2,394	2,937
事務従事者	6,666	2,671	3,995
販売従事者	4,605	2,555	2,050
サービス職業従事者	6,059	2,099	3,960
保安職業従事者	570	550	20
農林漁業従事者	2,429	1,747	682
生産工程従事者	7,251	4,377	2,874
輸送・機械運転従事者	1,068	1,046	22
建設・採掘従事者	2,336	2,298	38
運搬・清掃・包装等従事者	2,544	1,355	1,189
分類不能の職業	721	421	300

11 産業大分類別15歳以上就業者数(平成27年国勢調査)

・男女計

産業大分類	総数	15～19歳	20～24歳	25～29歳	30～34歳	35～39歳	40～44歳	45～49歳	50～54歳	55～59歳	60～64歳	65歳以上
総数	40,709	345	1,736	2,655	3,316	3,841	4,732	4,328	4,327	4,509	4,162	6,758
A農業、林業	2,298	3	38	35	59	53	70	71	73	128	294	1,474
うち農業	2,202	3	34	27	36	50	61	65	61	120	282	1,463
B漁業	174	1	5	7	15	11	18	15	16	21	18	47
C鉱業	12	-	-	1	1	-	3	1	1	2	2	1
D建設業	3,553	36	108	159	284	392	498	361	347	433	446	489
E製造業	7,416	74	371	594	693	771	932	875	785	750	631	940
F電気・ガス・熱供給・水道業	207	-	30	11	8	17	27	28	37	36	10	3
G情報通信業	260	-	8	23	19	31	31	30	37	39	27	15
H運輸業、郵便業	1,101	5	36	65	99	105	135	111	149	153	118	125
I卸売・小売業	6,277	65	230	370	498	613	785	729	665	716	625	981
J金融・保険業	898	-	43	120	104	99	126	113	101	100	46	46
K不動産業、物品賃貸業	353	-	13	25	23	34	39	24	33	36	39	87
L学術研究、専門・技術サービス業	887	1	19	47	80	96	100	102	109	90	127	116
M飲食サービス業、宿泊業	3,913	81	178	203	256	305	337	328	358	410	560	897
N生活関連サービス業、娯楽業	1,267	16	71	83	110	112	120	102	130	116	154	253
O教育、学習支援業	1,970	3	104	185	185	183	232	234	299	300	151	94
P医療、福祉	5,062	28	289	395	506	547	649	592	626	598	427	405
Q複合サービス事業	751	2	55	78	78	82	121	78	103	90	44	20
Rサービス業(他に分類されないもの)	2,083	16	54	78	110	151	218	232	184	229	277	534
S公務(他に分類されないもの)	1,482	2	49	116	125	151	212	248	201	207	114	57
T分類不能の産業	745	12	35	60	63	88	79	54	73	55	52	174

・男

産業大分類	総数	15～19歳	20～24歳	25～29歳	30～34歳	35～39歳	40～44歳	45～49歳	50～54歳	55～59歳	60～64歳	65歳以上
総数	22,439	206	870	1,487	1,868	2,174	2,591	2,232	2,238	2,457	2,334	3,982
A農業、林業	1,583	-	19	32	48	46	53	47	49	88	206	995
うち農業	1,494	-	15	25	28	43	44	43	37	80	194	985
B漁業	146	1	5	7	13	9	15	13	13	20	12	38
C鉱業	10	-	-	1	1	-	3	1	-	1	2	1
D建設業	3,066	33	98	138	258	343	435	296	301	375	384	405
E製造業	4,304	54	230	370	424	464	540	526	467	421	332	476
F電気・ガス・熱供給・水道業	195	-	29	10	8	15	25	26	33	36	10	3
G情報通信業	206	-	3	16	14	23	23	25	32	36	22	12
H運輸業、郵便業	962	5	30	47	83	96	116	94	130	141	107	113
I卸売・小売業	3,257	33	114	222	278	337	415	355	294	349	303	557
J金融・保険業	419	-	10	54	44	36	64	53	44	50	35	29
K不動産業、物品賃貸業	203	-	6	16	14	21	22	12	12	21	19	60
L学術研究、専門・技術サービス業	631	1	12	26	54	69	63	69	78	68	96	95
M飲食サービス業、宿泊業	1,600	43	77	92	111	145	156	125	134	155	210	352
N生活関連サービス業、娯楽業	515	3	28	32	42	55	44	37	51	46	69	108
O教育、学習支援業	832	1	38	84	83	77	92	70	121	133	87	46
P医療、福祉	1,241	12	44	120	144	130	151	115	119	122	109	175
Q複合サービス事業	478	1	38	50	54	61	72	47	62	55	27	11
Rサービス業(他に分類されないもの)	1,293	11	36	54	79	94	116	118	108	143	174	360
S公務(他に分類されないもの)	1,062	1	35	81	77	94	136	178	152	162	98	48
T分類不能の産業	436	7	18	35	39	59	50	25	38	35	32	98

・女

産業大分類	総数	15～19歳	20～24歳	25～29歳	30～34歳	35～39歳	40～44歳	45～49歳	50～54歳	55～59歳	60～64歳	65歳以上
総数	18,270	139	866	1,168	1,448	1,667	2,141	2,096	2,089	2,052	1,828	2,776
A農業、林業	715	3	19	3	11	7	17	24	24	40	88	479
うち農業	708	3	19	2	8	7	17	22	24	40	88	478
B漁業	28	-	-	-	2	2	3	2	3	1	6	9
C鉱業	2	-	-	-	-	-	-	-	1	1	-	-
D建設業	487	3	10	21	26	49	63	65	46	58	62	84
E製造業	3,112	20	141	224	269	307	392	349	318	329	299	464
F電気・ガス・熱供給・水道業	12	-	1	1	-	2	2	2	4	-	-	-
G情報通信業	54	-	5	7	5	8	8	5	5	3	5	3
H運輸業、郵便業	139	-	6	18	16	9	19	17	19	12	11	12
I卸売・小売業	3,020	32	116	148	220	276	370	374	371	367	322	424
J金融・保険業	479	-	33	66	60	63	62	60	57	50	11	17
K不動産業、物品賃貸業	150	-	7	9	9	13	17	12	21	15	20	27
L学術研究、専門・技術サービス業	256	-	7	21	26	27	37	33	31	22	31	21
M飲食サービス業、宿泊業	2,313	38	101	111	145	160	181	203	224	255	350	545
N生活関連サービス業、娯楽業	752	13	43	51	68	57	76	65	79	70	85	145
O教育、学習支援業	1,138	2	66	101	102	106	140	164	178	167	64	48
P医療、福祉	3,821	16	245	275	362	417	498	477	507	476	318	230
Q複合サービス事業	273	1	17	28	24	21	49	31	41	35	17	9
Rサービス業(他に分類されないもの)	790	5	18	24	31	57	102	114	76	86	103	174
S公務(他に分類されないもの)	420	1	14	35	48	57	76	70	49	45	16	9
T分類不能の産業	309	5	17	25	24	29	29	29	35	20	20	76

12 常住地による従業・通学市区町村、就業者数及び通学者数(15歳以上)(平成27年国勢調査)

常住地による従業・通学地	平成12年			平成17年		
	総数	就業者	通学者	総数	就業者	通学者
豊岡市に常住する就業者・通学者	52,172	47,388	4,784	49,194	45,190	4,004
豊岡市で従業・通学	38,613	35,482	3,131	45,296	41,686	3,610
自宅	10,493	10,493	-	8,976	8,976	-
自宅外	28,120	24,989	3,131	36,320	32,710	3,610
他市区町村で従業・通学(流出人口)	13,559	11,906	1,653	3,898	3,504	394

常住地による従業・通学地	平成22年			平成27年		
	総数	就業者	通学者	総数	就業者	通学者
豊岡市に常住する就業者・通学者	45,252	41,676	3,576	44,202	40,709	3,493
豊岡市で従業・通学	40,872	37,667	3,205	39,566	36,588	2,978
自宅	7,104	7,104	-	6,283	6,283	-
自宅外	33,768	30,563	3,205	33,283	30,305	2,978
他市区町村で従業・通学(流出人口)	4,209	3,851	358	4,248	3,759	489

(注) 流出人口…豊岡市に常住し、豊岡市以外へ通勤・通学する人口。

13 従業地・通学地による常住市区町村、就業者数及び通学者数(15歳以上)(平成27年国勢調査)

従業地・通学地による常住地	総数	就業者	通学者
豊岡市で従業・通学する者	45,738	42,285	3,453
豊岡市に常住	39,566	36,588	2,978
自宅	6,283	6,283	-
自宅外	33,283	30,305	2,978
他市区町村に常住(流入人口)	5,694	5,249	445

(注) 流入人口…豊岡市以外に常住し、豊岡市に通勤・通学する人口

14 昼間人口(平成27国勢調査)

(単位:人)

夜間人口(A)	昼間人口(B)	昼間人口率(%) (B/A×100)
82,250	83,834	101.9%

15 男女別人口及び世帯数(兵庫県29市、但馬2町)(平成27年国勢調査)

地域	人口			世帯数	人口性比(女 100人につ き)	平成22年 人口(組替)	増減	
	総数	男	女				実数	率(%)
兵庫県	5,534,800	2,641,561	2,893,239	2,315,200	91.3	5,588,133	-53,333	-1.0
神戸市	1,537,272	726,700	810,572	705,459	89.7	1,544,200	-6,928	-0.4
姫路市	535,664	258,724	276,940	212,801	93.4	536,270	-606	-0.1
尼崎市	452,563	219,059	233,504	210,433	93.8	453,748	-1,185	-0.3
明石市	293,409	141,801	151,608	121,890	93.5	290,959	2,450	0.8
西宮市	487,850	228,354	259,496	210,965	88.0	482,640	5,210	1.1
洲本市	44,258	20,992	23,266	18,081	90.2	47,254	-2,996	-6.3
芦屋市	95,350	43,089	52,261	41,881	82.4	93,238	2,112	2.3
伊丹市	196,883	95,641	101,242	78,903	94.5	196,127	756	0.4
相生市	30,129	14,511	15,618	12,153	92.9	31,158	-1,029	-3.3
豊岡市	82,250	39,494	42,756	30,189	92.4	85,592	-3,342	-3.9
加古川市	267,435	131,170	136,265	103,495	96.3	266,937	498	0.2
赤穂市	48,567	23,331	25,236	18,729	92.5	50,523	-1,956	-3.9
西脇市	40,866	19,512	21,354	15,049	91.4	42,802	-1,936	-4.5
宝塚市	224,903	104,215	120,688	94,140	86.4	225,700	-797	-0.4
三木市	77,178	37,061	40,117	28,653	92.4	81,009	-3,831	-4.7
高砂市	91,030	44,397	46,633	36,340	95.2	93,901	-2,871	-3.1
川西市	156,375	73,882	82,493	62,675	89.6	156,423	-48	0.0
小野市	48,580	23,730	24,850	16,860	95.5	49,680	-1,100	-2.2
三田市	112,691	54,184	58,507	41,070	92.6	114,216	-1,525	-1.3
加西市	44,313	21,653	22,660	15,364	95.6	47,993	-3,680	-7.7
篠山市	41,490	19,760	21,730	15,578	90.9	43,263	-1,773	-4.1
養父市	24,288	11,694	12,594	8,713	92.9	26,501	-2,213	-8.4
丹波市	64,660	30,793	33,867	22,553	90.9	67,757	-3,097	-4.6
南あわじ市	46,912	22,445	24,467	16,968	91.7	49,834	-2,922	-5.9
朝来市	30,805	14,810	15,995	11,500	92.6	32,814	-2,009	-6.1
淡路市	43,977	20,808	23,169	17,451	89.8	46,459	-2,482	-5.3
宍粟市	37,773	18,024	19,749	12,723	91.3	40,938	-3,165	-7.7
加東市	40,310	19,619	20,691	15,086	94.8	40,181	129	0.3
たつの市	77,419	37,260	40,159	27,297	92.8	80,518	-3,099	-3.8
市部計	5,275,200	2,516,713	2,758,487	2,222,999	91.2	5,318,635	-43,435	-0.8
但馬地域計	170,232	81,664	88,568	61,921	92.2	180,607	-10,375	-5.7
香美町	18,070	8,659	9,411	6,228	92.0	19,696	-1,626	-8.3
新温泉町	14,819	7,007	7,812	5,291	89.7	16,004	-1,185	-7.4

資料:総務課 国勢調査

IV 事業所

1 事業所とその従業員数の推移

(1) 事業所数

区分	平成18年	平成21年	平成24年	平成26年	平成28年
総数	6,541	6,255	5,523	5,561	5,145
農業	21	34		38	40
林業	-	1	39	3	3
漁業	5	7		6	6
鉱業	-	1	-	-	-
建設業	726	665	579	551	521
製造業	739	668	599	585	546
電気・ガス・熱供給・水道業	14	4	3	5	6
情報通信業	36	41	39	35	37
運輸業・郵便業	70	82	69	72	74
卸売業・小売業	1,681	1,597	1,432	1,369	1,295
金融業・保険業	104	118	106	105	97
不動産業・物品賃貸業	173	235	233	210	193
学術研究、専門・技術サービス業	…	186	169	176	171
宿泊業・飲食サービス業	1,144	1,094	996	953	909
医療・福祉	298	259	246	317	295
教育・学習支援業	306	274	152	238	146
複合サービス事業	74	56	52	53	51
サービス業(他に分類されないもの)	1,077	421	409	396	381
生活関連サービス業・娯楽業	…	444	400	387	374
公務(他に分類されるものを除く)	73	68	…	62	…

資料：環境経済課 兵庫県の事業所(平成18年事業所・企業統計調査、平成21・24・26・28年経済センサス)

(2) 従業員数

区分	平成18年	平成21年	平成24年	平成26年	平成28年
総数	43,055	44,242	38,062	40,743	35,719
農業	162	186		240	296
林業	-	104	304	90	74
漁業	40	75		60	61
鉱業	-	2	-	-	-
建設業	4,374	3,839	3,355	3,134	2,985
製造業	7,549	7,310	6,695	6,757	6,883
電気・ガス・熱供給・水道業	282	198	132	175	94
情報通信業	270	273	246	191	240
運輸業・郵便業	911	1,371	1,153	1,108	1,001
卸売業・小売業	9,430	9,242	8,471	8,295	7,890
金融業・保険業	1,154	1,324	1,248	1,209	1,212
不動産業・物品賃貸業	303	631	585	544	518
学術研究、専門・技術サービス業	…	916	638	948	707
宿泊業・飲食サービス業	5,949	6,607	5,993	5,988	5,376
医療・福祉	3,830	4,596	3,624	5,407	3,682
教育・学習支援業	2,186	2,164	1,723	1,332	751
複合サービス事業	928	597	600	676	688
サービス業(他に分類されないもの)	4,172	2,015	2,008	1,960	1,908
生活関連サービス業・娯楽業	…	1,517	1,287	1,425	1,353
公務(他に分類されるものを除く)	1,515	1,275	…	1,204	…

資料：環境経済課 兵庫県の事業所(平成18年事業所・企業統計調査、平成21・24・26・28年経済センサス)

V 農林・水産養殖業

1 2015年農林業センサス結果概数値(平成27年2月1日現在)

(1) 農家数

ア 農家数

(単位:戸)

区分	総農家数	農家世帯員数(販売農家)		専業別(販売農家)									
		販売農家	自給的農家	総数	男	女	計	専業			兼業		
								計	男子生産年齢人口がいる世帯	計	第1種	第2種	
総数	4,455	2,543	1,912	9,401	4,769	4,632	2,543	472	116	2,071	303	1,768	

区分	就業状態別(販売農家)			
	専従者なし	男女の専従者がいる	専従者は男子だけ	専従者は女子だけ
総数	1,576	294	593	80

(注1) 農家とは調査期日現在の経営耕地面積が10a以上の農業を営む世帯または調査期日前1年間の農産物販売金額が15万円以上あった世帯をいう。

(注2) 生産年齢人口とは15歳～64歳の者をいう。

(注3) 農家以外の農業事業体を除く。

(注4) 販売農家とは、農家のうち経営耕地面積30a以上又は調査期日前1年間における農産物販売金額50万円以上のものをいい、自給農家とは、それ以外のものをいう。

イ 経営耕地規模別農家数(販売農家)

(単位:戸)

区分	総数	経営耕地規模											
		経営耕地なし	0.3ha未満	0.3ha～0.5	0.5ha～1.0	1ha～1.5	1.5ha～2.0	2.0ha～3.0	3.0ha～5.0	5.0ha～10.0	10.0ha～20.0	20.0ha～30.0	30.0ha～50.0
総数	2,543	1	8	706	1,082	311	155	106	86	66	18	3	1

(2) 同居後継者の自営農業従事日数別農家数(販売農家)

(単位:戸)

区分	計	従事なし	1～29	30～59	60～99	100～149	150～199	200～249	250日以上
総数	774	181	413	83	42	17	16	3	19
男性	722	156	397	78	40	14	16	2	19
女性	52	25	16	5	2	3	0	1	0

(3) 経営耕地のある農家数と経営耕地面積(販売農家)

(単位:農家数:戸 面積:a)

区分	総数		田		畑		樹園地その他		農家1戸当たりの経営耕地
	農家数	面積	農家数	面積	農家数	面積	農家数	面積	
総数	2,542	301,958	2,520	276,710	1,655	22,712	149	2,536	118.8

資料:農林水産課 農林業センサス

2 主要農作物収穫量 (単位:t)

年	米	麦	豆類
22	15,200	47	110
23	15,000	57	138
24	15,300	39	75
25	15,800	20	178
26	15,000	59	104
27	15,100	73	130
28	14,800	96	132
29	14,800	94	73
30	14,500	67	80
元	14,700	94	103

資料:農林水産課 兵庫農林水産統計年報、但馬の農林水産業

3 森林面積 (単位:ha)

年度	総数	針葉樹	広葉樹	その他
22	54,536	26,076	27,345	1,116
23	54,530	26,077	27,336	1,117
24	54,530	26,077	27,336	1,117
25	54,510	26,062	27,306	1,142
26	54,536	26,110	27,285	1,141
27	54,537	26,092	27,297	1,148
28	54,537	26,090	27,298	1,149
29	54,518	26,983	27,284	251
30	54,518	26,097	27,280	1,142
元	54,518	26,104	27,272	1,142

(令和2年3月31日現在所有別状況)

総数	54,518	26,104	27,272	1,142
公有林	3,353	1,742	1,549	62
私有林	51,165	24,362	25,723	1,080
共有林	0	0	0	0

資料:兵庫県森林GISシステム

4 畜産飼養頭羽数(各年10月1日現在) (単位:頭・羽)

年	肉用牛		乳用牛	繁殖豚	にわとり	
	繁殖牛	肥育牛			採卵鶏	ブロイラー
22	801	817	381	39	123,503	4,889,100
23	736	809	523	39	109,400	4,668,000
24	818	763	527	39	132,400	4,012,400
25	793	670	435	42	120,500	3,909,300
26	685	570	414	42	115,950	3,317,600
27	730	591	422	43	109,300	4,199,300
28	667	662	407	48	98,967	4,309,500
29	697	638	373	48	112,614	4,989,900
30	733	639	304	48	89,224	5,062,800
元	-	-	-	-	-	-

(注1) 肉用牛については当年産の子牛を含む。資料:農林水産課 家畜飼養台帳

(注2) ブロイラーについては1カ年の出荷羽数

(注3) 令和元年度については家畜飼養等羽数調査がなかったため、該当数字なし。

5 漁家数と漁船隻数

(1) 津居山港漁家数と漁船隻数(各年4月1日現在)

年	漁家数 (戸)	漁船隻数(隻)						
		総数	船外機船	3t未満	3~10t	10~30t	30~50t	50~100t
22	112	104	43	27	18	-	8	8
23	108	102	42	26	18	-	8	8
24	105	98	41	24	17	-	8	8
25	105	93	39	22	16	-	8	8
26	108	87	37	19	16	-	7	8
27	97	81	36	18	12	-	7	8
28	89	81	36	18	12	0	7	8
29	83	77	36	17	9	0	7	8
30	78	79	34	20	10	0	7	8
31	75	79	34	20	10	0	7	8

資料:農林水産課

(2) 竹野浜漁家数と漁船隻数(各年4月1日現在)

年	漁家数 (戸)	漁船隻数(隻)					
		総数	船外機船	3t未満	3~10t	10~20t	20~40t
22	86	193	137	33	20	2	1
23	75	191	138	32	18	2	1
24	71	188	137	32	16	2	1
25	62	185	135	33	13	3	1
26	62	155	110	28	14	2	1
27	56	152	109	27	13	2	1
28	56	152	109	27	13	2	1
29	57	144	102	28	11	2	1
30	53	135	89	32	10	2	1
31	57	132	88	29	12	2	1

資料:農林水産課

6 漁獲量・漁獲高

(1) 津居山港漁獲量・漁獲高

(単位:t・万円)

年	総数	スルメイカ	ホタルイカ	カニ	ニギス	カレイ	タイ	ハタハタ	貝類	その他	販売額
22	1,939	46	765	268	15	466	37	185	30	127	147,231
23	2,117	40	641	232	12	635	32	361	46	118	152,825
24	2,117	14	940	232	4	509	26	282	35	135	154,493
25	2,268	34	1,157	217	8	490	30	169	40	123	151,849
26	2,123	33	1,030	226	3	534	21	151	44	81	154,855
27	1,962	48	744	196	7	566	19	271	48	63	173,333
28	2,036	30	913	184	6	560	25	189	44	85	174,411
29	1,959	13	945	167	20	496	21	179	40	78	167,946
30	1,529	16	295	195	9	591	17	274	42	90	172,648
元	1,818	17	866	159	7	400	17	242	38	72	170,253

資料:農林水産課

(2) 竹野浜漁獲量・漁獲高

(単位:t・万円)

年	総数	スルメイカ	その他のイカ	カレイ	カニ	タイ	ブリ	貝類	海藻類	その他	販売額
22	347	19	32	-	-	5	79	13	7	192	13,258
23	193	15	24	1	-	4	15	14	5	115	9,790
24	198	1	37	-	-	3	23	12	7	115	9,819
25	519	7	54	0	0	2	15	11	8	422	10,216
26	231	8	19	1	0	3	23	13	8	156	10,346
27	380	9	9	1	0	3	43	11	8	296	11,106
28	258	1	30	1	0	3	39	11	16	157	10,763
29	231	1	18	1	0	3	21	8	6	172	9,516
30	247	2	23	0	0	4	25	10	15	168	10,966
元	256	4	12	0	0	4	62	12	8	154	11,313

資料:農林水産課

7 漁業種別漁獲量・漁獲高

(1) 津居山港漁業種別漁獲量・漁獲高

(単位:t・万円)

年	総数		沖合底引き網		沖合いか釣り		沿岸いか釣り		一本釣り		その他	
	数量	金額	数量	金額	数量	金額	数量	金額	数量	金額	数量	金額
22	1,939	147,231	1,810	138,102	0	0	63	3,064	50	5,059	16	1,006
23	2,117	152,825	1,999	143,899	-	-	62	3,650	49	4,934	7	342
24	2,177	154,493	2,059	147,272	-	-	22	1,232	85	5,237	11	752
25	2,268	151,849	2,140	144,930	-	-	32	1,514	84	4,762	12	643
26	2,123	154,855	2,032	148,863	0	0	33	1,625	15	1,692	43	2,675
27	1,962	173,333	1,879	167,120	0	0	47	2,565	15	1,914	21	1,734
28	2,036	174,411	1,952	167,816	0	0	22	1,372	14	1,897	48	3,326
29	1,959	167,946	1,907	162,867	0	0	13	865	32	3,705	7	509
30	1,529	172,648	1,466	166,593	0	0	22	1,899	32	3,532	9	624
元	1,818	170,253	1,763	164,843	0	0	16	1,332	30	3,454	9	624

資料:農林水産課

(2) 竹野浜漁業種別漁獲量・漁獲高

(単位:t・万円)

年	総数		沿岸一本釣り		小型底曳網		定置網		浅海		その他	
	数量	金額	数量	金額	数量	金額	数量	金額	数量	金額	数量	金額
22	347	13,258	43	2,394	-	-	270	9,355	20	1,115	14	394
23	193	9,790	7	579	-	-	134	5,997	19	1,197	33	2,017
24	198	9,819	39	1,584	-	-	133	6,468	19	1,284	7	469
25	519	10,216	59	2,317	-	-	435	6,291	20	1,280	5	328
26	231	10,346	18	857	0	0	172	6,998	21	1,256	20	1,235
27	380	11,106	15	1,113	0	0	342	8,453	19	1,116	4	424
28	258	10,763	12	755	0	0	188	6,604	20	1,121	38	2,283
29	231	9,516	5	334	0	0	195	7,211	15	894	16	1,077
30	247	10,966	7	490	0	0	202	7,045	13	1,100	25	2,331
元	256	11,313	9	693	0	0	218	8,699	12	772	17	1,149

資料:農林水産課

VI 工業

1 工業の推移(4人以上の事業所)

(単位:人・万円)

区分	平成24年				平成25年			
	総数	基礎素材型産業	加工組立型産業	生活関連型産業	総数	基礎素材型産業	加工組立型産業	生活関連型産業
事業所数	232	78	28	126	223	76	24	123
従業員数	6,183	1,788	1,992	2,403	5,920	1,836	1,653	2,431
製造出荷額等	11,764,087	-	-	-	11,582,448	-	-	-
現金給与総額	1,961,207	-	-	-	1,986,030	-	-	-
原材料使用額等	5,957,481	-	-	-	5,900,723	-	-	-
従業者1人当たり出荷額等	1,902	-	-	-	1,956	-	-	-

区分	平成26年				平成29年			
	総数	基礎素材型産業	加工組立型産業	生活関連型産業	総数	基礎素材型産業	加工組立型産業	生活関連型産業
事業所数	215	74	23	118	203	75	25	103
従業員数	6,033	1,871	1,706	2,456	6,359	1,971	1,944	2,444
製造出荷額等	12,478,250	-	-	-	13,110,871	-	-	-
現金給与総額	2,030,399	-	-	-	2,077,071	-	-	-
原材料使用額等	6,607,933	-	-	-	6,710,383	-	-	-
従業者1人当たり出荷額等	2,068	-	-	-	2,062	-	-	-

区分	平成30年				令和元年(平成31年)			
	総数	基礎素材型産業	加工組立型産業	生活関連型産業	総数	基礎素材型産業	加工組立型産業	生活関連型産業
事業所数	198	74	24	100	196	72	23	101
従業員数	6,408	1,998	2,035	2,375	6,422	2,023	2,100	2,299
製造出荷額等	13,296,226	-	-	-	13,874,919	-	-	-
現金給与総額	2,120,638	-	-	-	2,267,157	-	-	-
原材料使用額等	7,013,962	-	-	-	7,632,264	-	-	-
従業者1人当たり出荷額等	2,075	-	-	-	2,160	-	-	-

(注)「出荷額等」は1年間における製造品出荷額、加工賃収入額、修理料収入額、製造工程から出たくず及び廃品の総額。

【参考】

- 基礎素材型産業： 木材・木製品製造業、パルプ・紙・紙加工品製造業、化学工業、石油製品・石炭製品製造業、プラスチック製品製造業、ゴム製品製造業、窯業・土石製品製造業、鉄鋼業、非鉄金属製造業、金属製品製造業
- 加工組立型産業： 一般機械器具製造業、電気機械器具製造業、輸送用機械器具製造業、精密機械器具製造業、情報通信業、電子部品・デバイス業
- 生活関連型産業： 食料品製造業、飲料・飼料・たばこ製造業、繊維工業、衣服・その他の繊維製品製造業、家具・装備品製造業、出版・印刷・同関連産業、なめし革・同製品・毛皮製造業、その他の製造業

資料：環境経済課 兵庫県の工業

Ⅶ 商業

1 商業の推移

(単位:人・万円)

区分	平成16年			平成19年			平成21年		
	事業所数	従業者数	年間販売額	事業所数	従業者数	年間販売額	事業所数	従業者数	年間販売額
総数	1,725	9,385	20,558,937	1,608	8,607	19,649,170	1,597	9,242	...
豊岡市	1,002	6,173	15,095,639
城崎町	143	540	807,151
竹野町	70	249	223,198
日高町	299	1,493	3,213,942
出石町	164	739	953,917
但東町	47	191	265,090

区分	平成24年			平成26年			平成28年		
	事業所数	従業者数	年間販売額	事業所数	従業者数	年間販売額	事業所数	従業者数	年間販売額
総数	1,179	6,568	15,952,282	1,177	6,500	17,122,320	1,091	6,339	170,650

資料:環境経済課 兵庫県の商業(平成16・19・26年商業統計調査、平成21・24・28年経済センサス)

※統計表の区分の用法は次のとおりである。

- 「豊岡市」 現豊岡市
- 「豊岡市」 旧豊岡市
- 「城崎町」 旧城崎町
- 「竹野町」 旧竹野町
- 「日高町」 旧日高町
- 「出石町」 旧出石町
- 「但東町」 旧但東町

VIII 経済・金融

1 市町民経済

年度	市町内総生産 (百万円)	市町民所得 (百万円)
21	285,237	180,502
22	282,140	183,409
23	276,760	179,590
24	282,560	182,010
25	289,730	188,894
26	288,548	189,286
27	298,171	194,730
28	294,166	195,987
29	297,904	198,693
30	294,556	-

(注1) 遡及改定を行うため、既公表の過年度係数と異なることがある。

(注2) 30は速報値

資料：県統計課 市町民経済計算

2 中小企業融資利用状況

(単位：千円)

融 資 別		27年度	28年度	29年度	30年度	元年度
短期融資	件 数	11	8	6	5	5
	金 額	61,500	52,000	38,000	34,000	34,000
長期融資	件 数	10	11	2	0	1
	金 額	68,500	146,460	4,700	0	10,000

資料：環境経済課

3 農業経営基盤強化資金(スーパーL資金)利用状況

(単位：万円)

	平成27年度	平成28年度	平成29年度	平成30年度	令和元年度
件数	0	0	0	0	0
貸付金	0	0	0	0	0

※豊岡市農業経営基盤強化資金利子補給金による利子助成者のみ

資料：農林水産課

4 金融機関数

年度	銀行	信用金庫	農業協同組合	その他
元	11	11	10	3

(注1) 各金融機関とも事業所単位とし、本店、支店、出張所の合計数

(注2) 銀行には、信託銀行を含む。

(注3) その他は信用組合、労働金庫、日本政策金融公庫等をいい、郵便局、質屋は含まない。

資料：総務課

IX 建設・住宅

1 道路(令和2年3月末現在)

区分	道路延長 (m)			総面積 (m ²)			道路舗装率	歩道設置状況		消雪装置設置状況	
	総延長	舗装	未舗装	道路敷	車道部	歩道部		延長(m)	割合	箇所数	延長(m)
総数	1,646,724	1,256,106	390,618	11,669,730	6,748,019	633,429	76.3%	193,076	11.7%	188	86,119
国道	112,562	112,562	0	1,578,321	801,462	243,631	100.0%	70,429	62.6%	27	25,224
県道	296,251	270,621	25,630	2,787,025	1,601,460	183,861	91.3%	62,266	21.0%	34	21,995
市道	1,237,911	872,923	364,988	7,304,384	4,345,097	205,937	70.5%	60,381	4.9%	127	38,900

(注1) 舗装率は実延長に対する舗装延長の割合である。

資料:建設課、県豊岡土木事務所

(注2) 歩道設置割合は実延長に対する歩道延長の割合である。

(注3) 道路の延長には橋梁の延長を含まない。

【参考】

道路敷・・・切土部法面及び盛土部法面等の面積を含む。

2 橋梁(令和2年3月末現在)

区分	総数			永久橋			木橋		
	個数	橋長(m)	面積(m ²)	個数	橋長(m)	面積(m ²)	個数	橋長(m)	面積(m ²)
総数	1,660	23,614	154,548	1,600	23,035	153,060	60	579	1,488
国道	102	3,788	48,380	102	3,788	48,380	0	0	0
県道	301	5,835	39,788	289	5,780	39,721	12	55	67
市道	1,257	13,991	66,380	1,209	13,467	64,959	48	524	1,421

資料:建設課、県豊岡土木事務所

3 公園(各年度末現在)

年度	都市公園									
	総数		住区基幹公園				地区公園		特殊公園	
	園数	面積(ha)	街区公園		近隣公園		園数	面積(ha)	園数	面積(ha)
27	25	51.66	14	2.82	4	8.4	1	5.4	1	4.5
28	25	51.66	14	2.82	4	8.4	1	5.4	1	4.5
29	25	51.66	14	2.82	4	8.4	1	5.4	1	4.5
30	25	51.66	14	2.82	4	8.4	1	5.4	1	4.5
元	25	51.66	14	2.82	4	8.4	1	5.4	1	4.5

年度	都市公園						
	都市基幹公園				都市緑地		1人当たりの都市公園面積(m ²)
	総合公園		運動公園		園数	面積(ha)	
27	3	26.02	1	4.4	1	0.12	6.13
28	3	26.02	1	4.4	1	0.12	6.18
29	3	26.02	1	4.4	1	0.12	6.25
30	3	26.02	1	4.4	1	0.12	6.34
元	3	26.02	1	4.4	1	0.12	6.42

(注) 都市公園法に基づき設置された公園による。

資料:都市整備課

4 木造・非木造家屋の棟数及び床面積(各年1月1日現在)

年	棟 数			床 面 積 (㎡)		
	総 数	木 造	非 木 造	総 数	木 造	非 木 造
23	71,775	61,945	9,830	7,966,209	5,748,390	2,217,819
24	71,538	61,902	9,636	7,975,722	5,754,567	2,221,155
25	71,512	61,869	9,643	7,977,362	5,757,681	2,219,681
26	71,566	61,888	9,678	7,998,409	5,767,890	2,230,519
27	71,602	61,901	9,701	8,023,674	5,773,504	2,250,170
28	71,721	61,979	9,742	8,047,767	5,790,151	2,257,616
29	71,741	61,990	9,751	8,046,483	5,794,102	2,252,381
30	71,746	61,977	9,769	8,058,357	5,801,678	2,256,679
31	71,695	61,921	9,774	8,037,609	5,799,466	2,238,143
2	71,545	61,755	9,790	8,048,784	5,807,087	2,241,697

(注) 法定免点以上のもの。非課税家屋を除く。

資料: 税務課 概要調書

5 用途別木造家屋(令和2年1月1日現在)

種 別	棟 数	床面積(㎡)
総数	61,755	5,807,087
専用住宅	31,372	3,803,070
共同住宅・寄宿舎	697	170,754
併用住宅	2,155	312,502
旅館・料亭・ホテル	366	102,298
事務所・銀行・店舗	1,034	118,466
劇場・病院	28	4,543
工場・倉庫	2,686	253,795
土蔵	4,811	173,814
附属家	18,606	867,845

(注) 法定免税点以上のもの。(非課税家屋を除く。)

資料: 税務課 概要調書

6 用途別非木造家屋(令和2年1月1日現在)

区 分	棟 数	床面積(㎡)
総数	9,790	2,241,697
事務所・店舗・百貨店	1,109	503,587
住宅・アパート	2,446	468,230
ホテル・病院	83	110,521
工場・倉庫・市場	2,962	841,581
その他	3,190	317,778

(注) 法定免税点以上のもの。(非課税家屋を除く。)

資料: 税務課 概要調書

7 公営住宅戸数(令和2年3月末現在)

(単位: 戸)

年度	総 数	市 営	県 営
元	1,241	975	266

(注) 市営は、市が管理している住宅の数値

資料: 建築住宅課

8 市営住宅管理戸数(令和2年3月末現在)

(単位:戸)

公 営 住 宅											
今 森	一本松	津居山	栄 町	塩津	高 屋	元薬師1号	元薬師2号	内島	結1号	結2号	上山
126	36	10	164	126	56	18	22	28	8	8	20

公 営 住 宅											
円山	太田	草飼テラス	森本	轟	上郷	道場	鶴岡東	静修	鶴岡	北部	水上
18	15	15	10	10	6	10	12	20	15	15	12

公 営 住 宅											
鍛冶屋	鳥居	日野辺	福住	出合	出合第2	出合市場	畑山	矢根	中山向町	赤野	久畑二ノ宮
10	19	18	30	10	10	10	10	16	5	10	10

公営住宅	特定公共賃貸住宅	改良住宅	その他住宅	住宅総数	集会所
如布	小谷	赤野	三井谷		
14	10	5	4	975	8

資料:建築住宅課

9 市営移住促進住宅戸数(令和2年3月末現在)(単位:戸)

年度	総 数	中山向町
元	5	5

資料:但東振興局地域振興課

10 建築確認に伴う消防同意状況

(件 数)

(単位:件)

年 度	総 数	新 築	増 築	改 築	増改築	移 転	用途変更	その他
22	144	119	17	-	-	1	7	-
23	142	103	37	1	-	-	1	-
24	150	125	15	3	-	2	5	-
25	167	140	19	2	-	-	6	-
26	134	99	32	-	-	1	2	-
27	102	89	12	-	-	-	1	-
28	131	114	11	-	-	-	5	1
29	103	71	21	-	1	1	9	-
30	99	88	10	-	-	-	1	-
元	123	111	10	-	-	-	1	1

(建築面積)

(単位:m²)

年 度	総 数	新 築	増 築	改 築	増改築	移 転	用途変更	その他
22	57,197	50,755	2,505	-	-	1,579	2,358	-
23	33,228	20,450	11,563	1,023	-	-	193	-
24	55,815	44,825	6,716	806	-	173	3,295	-
25	40,788	27,149	6,328	2,076	-	-	5,235	-
26	48,549	43,842	4,186	-	-	181	340	-
27	29,571	27,714	1,624	-	-	-	233	-
28	41,627	35,986	4,044	-	-	-	1,597	-
29	24,934	15,233	4,079	-	2,996	193	2,434	-
30	30,463	28,668	1,639	-	-	-	156	-
元	36,139	28,351	7,092	-	-	-	572	124

資料:消防本部

X 電気・ガス・上下水道

1 電灯・電力需要状況

※電力自由化に伴い、平成28年度より対外公表なし

年度	需 要 口 数				消 費 量 (千kwh)			
	総 数	電 灯	電 力	その他	総 量	電 灯	電 力	その他
22	65,038	57,213	7,696	129	298,475	254,286	41,798	2,391
23	65,180	57,496	7,540	144	289,442	247,345	39,704	2,393
24	65,230	57,687	7,383	160	281,129	240,801	37,566	2,762
25	65,209	57,885	7,188	136	274,968	236,386	35,923	2,659
26	65,339	58,111	7,092	136	262,558	226,692	33,736	2,130
27	65,560	58,484	6,972	104	253,507	218,858	32,725	1,925

(注) 数値について

- ・電灯とは、定額電灯、従量電灯、公衆街路灯、時間帯別電灯
- ・電力とは、深夜電力、低圧電力、事業用電力
- ・その他とは、建設工事用、臨時電灯、臨時電力、農事用電力、融雪用電力(19、20、21年度については未公表)
- ・特定規模需要(自由化対象需要)の実績は含まない。

資料：関西電力(株)豊岡営業所

2 ガスの業種別需要状況

(単位：戸・千m³/45MJ)

年度	総 数	家庭用	業 務 用			
			計	商業用	工業用	その他
(需要戸数)						
22	8,584	7,327	1,257	1,016	26	215
23	8,473	7,223	1,250	1,010	24	216
24	8,447	7,176	1,271	1,027	23	221
25	8,390	7,127	1,263	1,025	21	217
26	8,360	7,095	1,265	1,023	17	225
27	8,272	7,013	1,259	1,011	17	231
28	8,244	6,987	1,257	1,004	16	237
29	8,265	6,991	1,274	1,022	17	235
30	8,265	6,981	1,284	1,032	16	236
元	8,208	6,935	1,273	1,020	15	238
(需要量)						
22	7,363	2,804	4,559	2,059	36	2,464
23	7,217	2,739	4,479	2,020	28	2,431
24	7,184	2,672	4,512	2,109	25	2,378
25	7,539	2,558	4,981	2,604	19	2,357
26	7,620	2,546	5,074	2,709	17	2,348
27	7,375	2,412	4,962	2,701	19	2,243
28	7,589	2,394	5,195	2,779	16	2,400
29	7,668	2,462	5,205	2,786	15	2,404
30	7,435	2,289	5,145	2,813	16	2,316
元	7,327	2,243	5,084	2,812	15	2,256

資料：豊岡エネルギー

3 給水状況

年度	上水道			簡易水道			計			対行政人口普及率 (%)	未給水人口
	給水人口 (人)	給水栓数 (件)	給水戸数 (世帯)	給水人口 (人)	給水栓数 (件)	給水戸数 (世帯)	給水人口 (人)	給水栓数 (件)	給水戸数 (世帯)		
22	69,745	29,658	25,966	18,610	7,547	6,314	88,355	37,205	32,280	99.9	52
23	69,311	29,708	26,065	18,229	7,478	6,287	87,540	37,186	32,352	99.9	45
24	69,089	29,573	26,288	17,909	7,397	6,270	86,998	36,970	32,558	99.9	42
25	68,630	29,759	26,408	17,506	7,348	6,218	86,136	37,107	32,626	99.9	37
26	68,071	29,778	26,549	17,136	7,273	6,214	85,207	37,051	32,763	99.9	37
27	67,612	29,951	26,676	16,690	7,232	6,167	84,302	37,183	32,843	99.9	35
28	67,167	29,927	26,860	16,356	7,177	6,159	83,523	37,104	33,019	99.9	31
29	82,596	37,123	33,151	-	-	-	82,596	37,123	33,151	99.9	28
30	81,392	37,122	33,125	-	-	-	81,392	37,122	33,125	99.9	24
元	80,392	37,200	33,254	-	-	-	80,392	37,200	33,254	99.9	24

(注) 簡易水道は、平成29年度から上水道に統合。

資料：水道課

4 配水状況

(単位: m³)

年 度	上水道			簡易水道	
	総配水量	1日最大	1日平均	総配水量	1日平均
22	11,206,984	46,324	30,704	2,791,961	7,649
23	10,886,649	39,321	29,745	2,663,157	7,276
24	10,711,311	34,646	29,346	2,606,232	7,140
25	10,699,477	34,799	29,314	2,526,840	6,923
26	10,515,381	33,224	28,809	2,453,011	6,721
27	10,543,659	40,966	28,808	2,538,915	6,937
28	10,324,326	36,752	28,286	2,525,372	6,919
29	12,790,890	35,044	44,866	-	-
30	12,707,001	42,968	34,814	-	-
元	12,687,479	40,211	34,665	-	-

(注) 簡易水道は、平成29年度から上水道に統合。

資料: 水道課

5 下水道

公共下水道計画決定(全体計画)			公共下水道事業認可			
処 理 面 積	計画処理人口	処理能力	処理面積	計画処理人口	処 理 能 力	
(ha)	(人)	m ³ /日	(ha)	(人)	m ³ /日	
豊岡地域(1処理区)	1,460.9	33,000	21,000	1,373.9	39,260	21,000
城崎地域(1処理区)	210.0	3,800	8,900	210.0	4,930	8,900
竹野地域(1処理区)	149.7	2,620	3,300	141.5	3,320	3,300
日高地域(2処理区)	889.5	12,340	9,300	889.5	14,970	9,300
出石地域(1処理区)	605.1	8,480	5,300	587.9	10,530	5,300
但東地域(0処理区)	-	-	-	-	-	-
計	3,315.2	60,240	47,800	3,202.8	73,010	47,800

集落排水等17処理区			
処 理 面 積	計画処理人口	処理能力	
(ha)	(人)	m ³ /日	
豊岡地域(2処理区)	6.2	340	96
城崎地域(4処理区)	12.3	840	278
竹野地域(9処理区)	37.1	2,055	691
日高地域(0処理区)	-	-	-
出石地域(0処理区)	-	-	-
但東地域(2処理区)	29.6	1,450	478
個別処理区域(全域)	-	1,107	-
計	85.2	5,792	1,543

(各年度3月末現在)

年 度	供用開始(処理)区域内				普及状況	
	面積 (ha)	人口(人)	戸数 (戸)	管渠延長 (km)	普及率 (%)	
27	3,094.3	83,755	32,465	941.6	99.3%	
28	3,094.0	82,981	32,731	949.3	99.3%	
29	3,096.0	82,055	32,860	951.8	99.3%	
30	3,096.0	80,868	32,835	956.5	99.3%	
元	3,096.0	79,855	32,908	957.8	99.3%	

(注) 1 普及状況における普及率は、供用開始人口の総人口に対する百分比である。

資料: 下水道課

X I 運輸・通信

1 JR駅乗客数

(単位:人)

年度	総数	豊岡駅	城崎 温泉駅	竹野駅	江原駅
27	1,432,167	704,085	394,200	100,740	233,142
28	1,381,160	688,390	375,220	95,630	221,920
29	1,353,055	673,790	382,520	82,490	214,255
30

(注) 平成30年度分よりJR側が乗客数実績を非公開としている。

資料:兵庫県交通政策課、都市整備課

2 京都丹後鉄道乗客数

(単位:人)

年度	豊岡駅			コウノトリの郷駅			合計		
	総数	定期	定期外	総数	定期	定期外	総数	定期	定期外
27	80,261	25,495	54,766	580	-	580	80,841	25,495	55,346
28	73,513	18,954	54,559	551	-	551	74,064	18,954	55,110
29	73,336	19,366	53,970	1,131	668	463	74,467	20,034	54,433
30	67,763	17,124	50,639	286	-	286	68,049	17,124	50,925
元	66,839	16,064	50,175	891	575	316	67,730	16,639	50,491

資料:京都丹後鉄道

3 出入船舶・貨物

(1) 津居山港出入船舶・貨物 (単位:t)

年	入港船舶		貨物	
	隻数	総トン数	輸移出	輸移入
27	2,490	154,482	6,828	1,922
28	2,419	155,096	6,670	1,993
29	2,277	143,402	6,169	2,477
30	2,412	157,365	6,396	1,427
元	2,317	149,708	5,944	1,750

資料:建設課

(2) 竹野港出入船舶・貨物 (単位:t)

年	入港船舶		貨物	
	隻数	総トン数	輸移出	輸移入
27	519	5,512	897	431
28	437	4,730	523	314
29	418	4,556	474	258
30	311	4,335	0	211
元	2	100	0	0

資料:建設課

4 普通自動車の登録台数(各年4月1日現在)

(単位:台)

年	総数	普通自動車			小型自動車			特殊車	バス
		計	乗用車	トラック	計	乗用車	トラック		
28	29,200	12,065	10,706	1,359	16,088	13,870	2,218	836	211
29	29,192	12,333	10,965	1,368	15,806	13,661	2,145	839	214
30	29,112	12,648	11,270	1,378	15,412	13,294	2,118	834	218
31	27,176	12,255	11,063	1,192	14,123	12,483	1,640	613	185
2	26,955	12,467	11,296	1,171	13,699	12,079	1,620	613	176

資料:豊岡県税事務所

5 軽自動車の登録台数(各年4月1日現在)

(単位:台)

年	総数	軽自動車					
		計	二輪	三輪	四輪乗用	四輪貨物	雪上車
28	44,833	35,201	919	2	22,847	11,431	2
29	44,583	35,165	938	3	22,966	11,257	1
30	44,361	35,217	938	2	23,113	11,163	1
31	44,332	35,390	958	1	23,347	11,083	1
2	43,924	35,215	949	1	23,337	10,927	1

年	原動機付自転車					小型二輪 自動車	小型特殊 自動車
	計	第1種	第2種乙	第2種甲	ミニカー		
28	4,098	3,312	283	430	73	1,048	4,486
29	3,919	3,126	277	445	71	1,072	4,427
30	3,729	2,928	265	466	70	1,086	4,329
31	3,594	2,777	253	488	76	1,114	4,234
2	3,465	2,603	257	501	104	1,090	4,154

(注) 非課税車を含む。

資料:税務課

6 全但バスの運行状況

年度	営業キロ数 (km)	停留所数 (ヶ所)	在籍車両数 (台)
27	202.5	323	46
28	202.5	323	46
29	202.5	324	44
30	202.5	324	48
元	202.1	324	45

資料:全但バス(株)・都市整備課

7 但馬空港定期便利用実績状況

(1) 搭乗者数 (豊岡市分)

(単位:人)

年度	4月	5月	6月	7月	8月	9月	10月	11月	12月	1月	2月	3月	合計
27	887	1,358	1,161	1,212	1,284	956	1,009	959	688	585	479	1,035	11,613
28	869	1,043	1,097	1,197	1,382	1,118	1,095	855	733	626	415	1,077	11,507
29	963	1,304	1,139	1,227	1,519	1,127	1,042	1,065	758	556	437	1,134	12,271
30	1,101	1,505	1,407	1,880	2,034	1,226	1,590	1,429	1,039	886	821	1,422	16,340
元	1,285	1,590	1,193	1,532	1,783	1,238	1,186	1,213	1,159	1,071	673	613	14,536

(2) 就航率

(単位:%)

年度	4月	5月	6月	7月	8月	9月	10月	11月	12月	1月	2月	3月	平均
27	90.0	95.2	99.2	92.7	91.1	89.2	94.4	93.3	93.5	82.3	87.9	97.6	92.2
28	91.7	95.2	98.3	96.0	95.2	96.7	96.8	94.2	91.9	72.6	74.1	95.2	91.6
29	95.0	96.8	95.8	93.5	91.9	98.3	93.5	96.7	87.1	71.0	79.5	88.7	90.7
30	98.3	96.8	95.0	90.3	93.6	87.5	98.4	96.7	90.3	88.7	91.1	96.8	93.6
元	91.7	93.5	79.2	83.9	85.5	90.0	88.7	93.3	89.5	92.7	75.9	96.8	88.5

資料:都市整備課

8 郵便施設状況

年	総数	普通郵便局	簡易郵便局
27	36	26	10
28	36	26	10
29	36	26	10
30	36	26	10
元	36	26	10

資料:日本郵便(株)豊岡郵便局

9 電話施設状況(各年度3月末現在)

(単位:台)

年度	総数	単独	共同	公衆電話					
				計	郵便局	委託	ボックス	アナログ	デジタル
27	15,209	15,209	0	172	0	75	97	-	-
28	14,441	14,441		171	0	78	93	-	-
29	13,738	13,738		172	0	78	94	-	-
30	13,056	13,056		172	-	-	-	132	40
元	12,238	12,238		167	-	-	-	128	39

(注) 26年度単独数値は5月19日時点。

(注) 30年度から公衆電話の集計方法変更。

資料:西日本電信電話(株)関西事業本部

X II 市民生活・文化

1 消費者物価指数 (平成27年=100)

年平均	全 国
	総 合
22	96.5
23	96.3
24	96.2
25	96.6
26	99.2
27	100
28	99.9
29	100.4
30	101.3
元	101.8

資料:総務省 統計局 平成27年基準 消費者物価指数

2 たばこ売渡状況 (単位:千本)

年度	売渡本数
27	114,562
28	111,324
29	105,235
30	99,014
元	94,646

(注) 年度は3月から翌年2月 資料: 税務課

3 テレビ放送受信契約数(各年度末現在)

年度	総数	衛星契約(再掲)
27	30,703	12,842
28	30,811	13,174
29	31,033	13,398
30	31,289	13,545
元	31,117	13,731

資料: NHKホームページ

4 観光客入込数 (単位:千人)

年度	総数	豊岡	城崎	竹野	日高	出石	但東
27	4,305	1,155	960	562	746	589	293
28	4,199	1,047	919	592	774	593	274
29	4,200	1,036	905	603	774	581	301
30	4,114	1,025	889	626	729	556	289
元	3,858	1,021	864	576	637	472	288

資料: 大交流課

5 市立図書館分類別蔵書数(各年3月31日現在) (単位:冊)

年度	総数	総記	哲学	歴史	社会科学	自然科学	技術	産業	芸術	言語	文学
27	351,112	8,905	10,159	29,311	36,364	24,413	21,990	10,054	24,665	5,377	119,974
28	360,058	9,098	10,431	29,935	37,393	25,062	22,758	10,456	25,312	5,485	122,783
29	368,954	9,306	10,659	30,407	38,493	25,761	23,488	10,905	25,913	5,586	125,520
30	378,020	9,493	10,898	30,981	39,526	26,468	24,293	11,289	26,574	5,718	128,349
元	385,566	9,594	11,150	31,626	40,538	27,154	24,947	11,610	27,065	5,814	130,218

年度	絵本	紙芝居	まんが	楽譜	点字図書	音訳テープ	映像資料	音声資料	マイクロフィルム	児童書(再掲)	郷土資料(再掲)
27	41,151	1,133	2,654	161	1,327	4,426	1,236	5,935	1,877	108,861	20,687
28	42,319	1,135	2,785	161	1,338	4,492	1,234	5,992	1,889	111,674	20,925
29	43,556	1,140	2,951	157	1,350	4,565	1,244	6,052	1,901	114,698	21,215
30	44,758	1,161	2,993	157	1,359	4,649	1,269	6,172	1,913	117,793	21,357
元	45,983	1,164	3,040	157	1,371	4,698	1,286	6,226	1,925	120,408	21,501

資料: 生涯学習課

6 市立図書館利用状況

年度	貸出利用登録者(人)						
	総数	0~6歳	小学生	中学生	高校生	19~22歳	一般
27	21,733	671	2,238	1,496	1,523	1,350	14,455
28	21,394	716	2,183	1,449	1,468	1,311	14,267
29	21,010	706	2,175	1,372	1,364	1,300	14,093
30	20,691	720	2,195	1,250	1,297	1,277	13,952
元	20,482	692	2,171	1,162	1,199	1,160	14,098

資料: 生涯学習課

年度	貸出冊数	開館日数
27	487,271	277
28	474,621	276
29	457,307	276
30	465,683	274
元	459,213	276

資料: 生涯学習課

7 文化会館利用状況

(1)豊岡市民会館

年度	総数		文化ホール		大会議室		その他会議室	
	回数	人員	回数	人員	回数	人員	回数	人員
27	1,695	94,591	100	44,878	216	15,472	1,379	34,241
28	1,739	85,745	118	36,848	224	15,446	1,397	33,451
29	1,882	86,001	147	36,579	223	15,041	1,512	34,381
30	1,809	99,258	133	36,399	237	17,904	1,439	44,955
元	1,758	82,718	174	31,833	212	14,364	1,372	36,521

資料:文化振興課

(2)出石文化会館(ひぼこホール)

年度	総数		大ホール		小ホール		ギャラリー		多目的ホール		多目的室	
	回数	人員	回数	人員	回数	人員	回数	人員	回数	人員	回数	人員
27	244	17,014	77	13,645	131	2,611	24	312	7	414	5	32
28	429	21,211	63	12,109	153	3,675	32	931	55	3,313	20	165
29	419	16,725	72	8,806	147	3,074	30	1,181	48	2,445	15	118
30	135	6,394	16	2,648	47	1,469	11	465	24	1,424	12	45

年度	楽屋	
	回数	人員
27	0	0
28	106	1,018
29	107	1,101
30	25	343

(注1)平成26年4月の出石農村環境改善センター廃止により、多目的ホールを追加した

(注2)平成27年度から多目的室を追加した

(注3)平成30年12月末出石文化会館廃止により、大ホール、小ホール、ギャラリー、楽屋は平成30年7月末まで、多目的ホール、多目的室は平成30年12月末までの使用状況を集計

資料:文化振興課

(3)市民プラザ

年度	総数		ほっとステージ		楽屋・練習室・リハーサル室		市民活動室	
	回数	人員	回数	人員	回数	人員	回数	人員
27	3,725	109,734	409	20,584	1,603	13,342	1,095	21,815
28	3,450	119,528	407	26,325	1,770	15,465	1,273	22,162
29	2,560	129,245	209	26,783	1,298	16,531	1,053	28,692
30	2,601	130,402	249	30,421	1,355	17,217	997	29,230
元	2,608	129,254	242	31,213	1,384	18,317	982	32,372

年度	ふれあい広場		子育て学習室	
	回数	人員	回数	人員
27	309	35,074	309	18,919
28	-	36,846	-	18,730
29	-	37,253	-	19,986
30	-	36,264	-	17,270
元	-	31,997	-	15,355

資料:生涯学習課

(4)城崎国際アートセンター

年度	総数		ホール		スタジオ		レジデンス室	
	回数	人員	回数	人員	回数	人員	回数	人員
27	1,928	15,007	205	9,633	634	3,724	1,089	1,650
28	2,173	14,097	199	8,711	728	3,519	1,246	1,867
29	2,201	14,463	262	7,684	798	4,841	1,141	1,938
30	2,205	13,388	221	7,042	706	4,481	1,278	1,865
元	2,696	23,522	279	12,094	983	8,872	1,434	2,556

資料:大交流課

8 文化ホール催し物別使用状況

(1)豊岡市民会館

年度	総数	音楽会	映画会	演劇・演芸	講演会	大会式典	その他
27	100	21	6	14	7	27	25
28	118	42	0	7	5	25	39
29	147	35	2	8	3	22	77
30	129	30	2	8	5	25	59
元	124	22	1	6	3	16	76

資料:文化振興課

(2) 出石文化会館(ひぼこホール)

年度	総数	音楽会	映画会	演劇・演芸	講演会	大会式典	自主事業	その他	リハーサル
27	244	21	1	1	2	10	2	207	0
28	429	65	2	9	10	49	5	289	0
29	419	80	0	6	30	38	18	247	0
30	135	25	0	0	3	9	0	98	0

(注) 平成30年12月末までの使用状況を集計

資料:文化振興課

(3) 市民プラザ

年度	総数	音楽会	映画会	演劇・演芸	日舞・洋舞	講演会	大会式典	会議	展覧会	練習会	研修会	その他
27	2,232	40	3	12	2	39	46	321	34	645	457	633
28	2,318			76			462		10	885		885
29	2,560			81			501		43	1,302		633
30	2,601			108			493		23	951		1,026
元	2,608			87			433		18	716		1,354

(注) ホールのほか練習室、市民活動室など全施設含む。

資料:生涯学習課

9 各文化施設利用状況

(1) 豊岡市立歴史博物館「但馬国府・国分寺館」

年度	入場者数(人)			入館料 (千円)	物品販売 (千円)	資料貸出 (点)	埋蔵文化財 包蔵地 照会 (件)	事業前 埋蔵文化財 調査 (件)	出前講座 (件)
	総数	大人	中学生以下						
27	8,319	6,124	2,195	921	309	37	170	20	35
28	7,120	5,589	1,531	761	135	174	174	15	37
29	7,225	6,014	1,211	862	60	6	161	9	6
30	6,596	5,090	1,506	743	96	25	246	11	27
元	6,087	4,693	1,394	934	43	3	208	9	14

(注) 平成17年3月開館

資料:文化振興課(文化財室)

(2) 日本・モンゴル民族博物館

年度	入場者数(人)			入館料 (千円)	物品販売 (千円)	資料の寄贈・寄託 (点)	資料貸出 (点)
	総数	大人	中学生以下				
27	9,840	6,405	3,435	1,243	75	0	3
28	9,885	6,930	2,955	1,212	99	0	6
29	13,337	9,425	3,912	1,193	69	0	7
30	10,852	7,666	3,186	1,101	78	0	3
元	10,244	7,661	2,583	980	45	0	2

資料:文化振興課

(3) 豊岡市立美術館「伊藤清永記念館」

年度	入場者数(人)			入館料 (千円)	物品販売 (千円)	収蔵作品 (点)	収蔵資料 (点)	作品の寄贈・寄託 (点)	資料の寄贈・寄託 (点)
	総数	大人	中学生以下						
27	8,350	7,043	1,307	1,624	94	396	47	17	1
28	7,108	6,076	1,032	1,535	95	399	48	3	1
29	10,009	9,222	787	1,856	213	409	48	10	0
30	9,874	9,509	365	1,001	84	417	48	8	0
元	6,583	5,963	620	760	164	425	48	3	0

資料:文化振興課

(4) 植村直己冒険館

年度	入場者数(人)			入館料 (千円)	物品販売 (千円)	収蔵資料 (点)	資料貸出 (点)
	総数	大人	中学生以下				
27	26,051	22,109	3,942	6,557	492	1,480	3
28	22,651	19,785	2,866	5,166	474	1,480	47
29	22,362	19,258	3,104	5,763	1,740	1,480	3
30	23,992	20,237	3,755	5,916	1,952	1,480	3
元	17,714	15,209	2,505	4,396	1,288	1,480	6

資料:生涯学習課

10 コミュニティセンター利用状況 (注1)

コミュニティセンター名	平成27年度		平成28年度		平成29年度		平成30年度		令和元年度	
	使用回数	利用者数(人)	使用回数	利用者数(人)	使用回数	利用者数(人)	使用回数	利用者数(人)	使用回数	利用者数(人)
総数	24,646	362,285	22,929	356,174	22,411	617,431	21,081	581,293	20,715	578,499
豊岡地区コミュニティセンター	3,671	49,986	3,191	49,135	2,733	111,413	2,672	113,177	2,765	108,151
八条地区コミュニティセンター	741	19,379	629	19,097	693	30,017	607	10,350	528	9,006
三江地区コミュニティセンター	780	12,548	720	9,007	729	10,110	712	8,527	698	8,878
田鶴野地区コミュニティセンター	629	6,375	782	7,715	740	10,534	560	7,527	600	7,376
五荘地区コミュニティセンター	1,761	31,383	1,129	27,586	1,438	130,383	1,549	115,744	1,393	119,355
五荘地区公民館大浜分館(注2)	46	857	65	1,422	0	0	0	0	0	0
新田地区コミュニティセンター	595	10,649	575	10,466	609	13,913	627	12,661	675	15,502
中筋地区コミュニティセンター	722	8,752	736	8,401	261	6,359	370	6,650	289	5,951
奈佐地区コミュニティセンター	551	9,471	502	9,085	436	8,754	401	8,111	368	5,848
港地区コミュニティセンター	1,025	8,966	890	10,261	783	12,433	525	10,533	507	10,477
神美地区コミュニティセンター	526	8,606	660	8,930	639	7,673	562	6,688	529	6,261
城崎地区コミュニティセンター	1,312	9,491	1,209	8,990	1,055	8,760	1,009	7,938	817	6,371
竹野地区コミュニティセンター	582	7,798	541	6,574	585	9,650	704	14,373	788	18,295
中竹野地区コミュニティセンター	367	4,293	495	5,816	422	5,106	312	4,506	433	4,509
竹野南地区コミュニティセンター	494	9,314	460	7,923	408	8,253	424	6,974	428	7,738
国府地区コミュニティセンター	688	10,751	562	9,783	663	11,457	721	10,023	700	11,246
八代地区コミュニティセンター	509	5,523	587	6,816	587	6,816	351	4,185	329	4,564
日高地区コミュニティセンター	2,296	51,948	2,423	59,067	3,187	138,310	2,959	149,580	2,994	145,197
三方地区コミュニティセンター	575	8,294	435	6,723	465	9,313	425	8,189	376	6,798
清滝地区コミュニティセンター	396	7,593	331	5,722	405	6,352	391	5,767	426	6,563
西気地区コミュニティセンター	458	6,878	381	5,858	264	3,774	356	5,172	378	8,842
弘道地区コミュニティセンター	797	13,163	914	15,161	990	13,228	1,009	13,524	976	11,815
福住地区コミュニティセンター	691	7,991	441	7,947	508	7,053	501	6,733	479	7,384
寺坂地区コミュニティセンター	487	3,995	395	4,409	370	7,948	460	9,527	449	9,791
菅谷地区コミュニティセンター	338	5,030	237	4,167	369	5,192	463	5,822	579	5,340
小坂地区コミュニティセンター	579	6,371	647	6,636	383	4,601	385	4,118	399	4,552
小野地区コミュニティセンター	760	8,262	702	8,506	665	6,138	88	1,555	93	1,676
合橋地区コミュニティセンター	963	14,337	956	12,205	952	12,144	858	11,221	840	11,761
高橋地区コミュニティセンター	468	6,071	472	5,120	529	5,527	470	5,071	325	4,094
資母地区コミュニティセンター	839	8,210	862	7,646	543	6,220	610	7,047	554	5,158

(注1) 各地区公民館は平成29年4月よりコミュニティセンターへ移行

(注2) 五荘地区公民館大浜分館は平成29年度に廃止

資料: コミュニティ政策課

11 コウノトリ文化館入場者数

年度	入場者数(人)
27	285,449
28	230,734
29	233,021
30	218,704
元	202,230

資料: コウノトリ共生課

12 体育施設利用状況

(1) 豊岡総合スポーツセンター

年度	総数		野球場		陸上競技場		テニスコート	
	回数	人員	回数	人員	回数	人員	回数	人員
27	1,847	30,009	272	9,625	368	15,117	1207	5,267
28	2,023	33,783	354	12,373	423	16,139	1246	5,271
29	1,706	32,565	267	10,631	573	16,560	866	5,374
30	1,283	31,171	241	11,588	389	13,486	653	6,097
元	1,470	38,195	256	13,632	512	18,079	702	6,484

(注1)豊岡総合スポーツセンター野球場については、平成27年9月29日から平成28年3月25日まで改修工事のため利用停止

(注2)豊岡総合スポーツセンター陸上競技場については、平成27年9月29日から平成28年6月2日まで第4種公認工事のため利用停止

(2) 市民体育館

年度	総数		体育館	
	回数	人員	回数	人員
27	702	22,862	702	22,862
28	719	17,639	719	17,639
29	646	19,089	646	19,089
30	628	18,495	628	18,495
元	644	17,081	644	17,081

(3) 総合体育館

年度	総数		体育館		会議室		ミーティングルーム	
	回数	人員	回数	人員	回数	人員	回数	人員
27	992	81,289	669	78,854	187	2,209	136	226
28	955	62,404	688	60,682	155	1,420	112	302
29	797	64,223	654	62,053	89	1,869	54	301
30	687	61,420	562	58,881	74	2,181	51	358
元	762	65,051	641	62,740	74	1,949	47	362

(4) 円山川運動公園

年度	総数		多目的グラウンド		多目的広場		ゲートボール場		会議室	
	回数	人員	回数	人員	回数	人員	回数	人員	回数	人員
27	193	17,866	175	15,184	13	2,352	4	305	1	25
28	198	15,623	183	12,461	14	3,142	0	0	1	20
29	176	12,181	162	9,827	9	2,157	4	169	1	28
30	74	4,284	70	4,115	0	0	3	150	1	19

(注)平成30年7月29日供用廃止

(5) 玄武洞スポーツ公園

年度	総数		多目的グラウンド		多目的広場		会議室	
	回数	人員	回数	人員	回数	人員	回数	人員
30	92	8,597	32	5,830	54	2,577	6	190
元	217	12,345	115	9,430	95	2,847	7	68

(注)平成30年7月30日供用開始

(6) 神美台スポーツ公園

年度	総数		テニスコート		会議室	
	回数	人員	回数	人員	回数	人員
27	2,186	15,587	2,173	15,352	13	235
28	2,074	14,171	2,059	13,888	15	283
29	2,216	14,117	2,202	13,928	14	189
30	1,991	12,801	1,985	12,716	6	85
元	1,894	12,990	1,885	12,853	9	137

資料: スポーツ振興課

XⅢ 保健・衛生

1 医療施設(各年10月1日現在)

年	一般病院数		一般診療所数	歯科診療所数
	施設	病床(床)		
24	3	655	70	34
25	3	655	68	34
26	3	654	67	32
27	3	652	68	32
28	3	672	68	30
29	3	672	70	29
30	3	672	70	30

資料: 県医療施設調査

2 医療従事者(各年末現在)

年	医師	歯科医師	薬剤師
24	188	48	139
26	182	46	139
28	204	45	135
30	207	48	141

(注) 調査は2年に1度実施

資料: 県医師・歯科医師・薬剤師統計

3 主要死因別死亡者数

(単位:人)

年	総数	悪性新生物	心疾患	脳血管疾患	肺炎	不慮の事故	老衰	糖尿病	肝疾患
26	1,162	324	173	96	55	47	107	11	13
27	1,117	309	178	99	66	37	105	18	13
28	1,171	304	171	93	66	44	124	12	7
29	1,119	270	155	110	44	38	118	5	12
30	1,131	287	162	94	62	49	131	11	9

年	自殺	腎不全	高血圧性疾患	その他
26	15	27	8	286
27	16	9	6	261
28	13	24	5	308
29	12	23	6	326
30	13	22	6	285

資料: 県保健統計年報

4 し尿・浄化槽汚泥処理量 (単位:kL)

年度	計	し尿	浄化槽汚泥
22	7,752	5,127	2,625
23	7,344	4,713	2,631
24	7,032	4,163	2,869
25	6,571	3,808	2,763
26	6,100	3,485	2,615
27	5,804	3,134	2,670
28	5,773	3,033	2,740
29	5,518	3,001	2,517
30	5,335	2,794	2,541
元	5,068	2,573	2,495

資料: 生活環境課

5 ごみ収集量 (単位:t)

年度	計	計画収集	一般搬入
22	27,833	15,612	12,221
23	29,026	15,872	13,154
24	28,941	15,767	13,174
25	28,936	15,353	13,583
26	28,983	15,130	13,853
27	28,943	15,417	13,526
28	27,185	14,782	12,403
29	26,776	14,537	12,239
30	26,603	14,408	12,195
元	26,806	14,479	12,327

(注1) 平成23、25、26年度には災害ごみを含む。

(注2) 平成22、25年度には管外ごみを含む。

資料: 生活環境課

6 ごみ種別搬入量

(単位:t)

年度	計	燃やすごみ	燃やさないごみ	びん・かん	ペットボトル	プラスチック製容器包装	紙製容器包装	粗大ごみ	蛍光灯	乾電池
22	27,833	24,836	1,497	863	81	395	161	-	-	-
23	29,026	26,093	1,497	809	90	382	155	-	-	-
24	28,941	25,942	1,609	784	90	370	146	-	-	-
25	28,936	25,993	1,542	809	89	364	139	-	-	-
26	28,983	26,272	1,457	693	82	348	131	-	-	-
27	28,943	26,072	1,654	669	82	341	125	-	-	-
28	27,185	24,507	965	582	86	339	122	544	14	26
29	26,776	24,055	908	576	90	330	119	647	19	32
30	26,603	23,805	911	556	95	319	115	767	8	27
元	26,806	23,886	1,035	537	91	313	111	803	9	21

(注1) 平成23、25、26年度には災害ごみを含む。

(注2) 平成22、25年度には管外ごみを含む。

資料: 生活環境課

7 ごみ埋立量

(単位:t)

年度	計	焼却残渣	破砕残渣	水路土砂	(覆土)
22	5,120	3,323	781	412	604
23	3,965	3,064	803	37	61
24	4,441	3,286	858	0	297
25	4,768	3,352	849	0	567
26	4,500	3,315	806	0	379
27	4,868	3,236	956	0	676
28	164	153	12	0	0
29	—	—	—	—	—

(注1) 平成23～27年度の焼却残渣のうちセメント原料として有効利用した分については含まない。

(注2) 豊岡清掃センターは平成28年6月1日に廃止となったため、豊岡最終処分場にごみは埋立てしていない。

資料:生活環境課

8 公害の苦情受理件数

年度	計	騒音	水質汚濁	大気汚染	悪臭	振動	土壌汚染	地盤沈下	その他
22	56	4	12	9	9	0	1	0	21
23	54	5	16	5	6	0	0	0	22
24	70	3	6	15	8	0	1	0	37
25	35	5	2	9	7	0	0	0	12
26	33	1	4	11	7	0	0	0	10
27	45	5	4	20	12	0	0	0	4
28	35	4	7	11	6	0	0	0	7
29	31	1	10	12	6	1	0	0	1
30	42	6	10	13	7	0	0	0	6
元	41	6	6	10	11	0	0	0	8

資料:生活環境課

9 環境衛生営業施設数(各年3月31日現在)

年度	総数	旅館・ホテル	公衆浴場	理容所	美容所	クリーニング所
22	864	426	52	111	191	84
23	848	412	51	111	189	85
24	829	397	58	109	190	75
25	813	388	60	104	187	74
26	801	376	61	103	188	73
27	788	369	61	99	188	71
28	787	370	61	97	190	69
29	783	367	59	96	193	68
30	769	354	58	96	194	67
元	762	352	57	96	194	63

資料:豊岡健康福祉事務所

XIV 労働・社会保障

1 職業紹介状況

(一 般)

年度	新規求人数	新規求職申込数			紹介件数			就職件数		
		総数	男	女	総数	男	女	総数	男	女
27	4,633	3,024	1,853	1,170	3,907	2,498	1,409	1,212	763	449
28	4,737	2,843	1,698	1,145	3,399	2,035	1,364	1,147	684	463
29	4,900	2,631	1,569	1,062	3,072	1,850	1,222	1,126	686	440
30	5,600	2,366	1,408	957	2,566	1,581	985	989	612	377
元	5,062	2,325	1,312	1,012	2,279	1,240	1,039	915	522	393

(パートタイム)

年度	新規求人数	新規求職申込数			紹介件数			就職件数		
		総数	男	女	総数	男	女	総数	男	女
27	4,926	1,655	372	1,282	2,570	853	1,717	1,012	282	730
28	5,436	1,617	334	1,280	2,463	831	1,631	986	287	698
29	4,834	1,748	393	1,346	2,477	766	1,705	1,034	265	766
30	5,063	1,724	381	1,341	2,072	637	1,435	935	229	706
元	4,875	1,627	415	1,209	2,026	641	1,384	888	246	641

(注) 新規学卒者は含まない。

資料：豊岡公共職業安定所

2 産業別職業紹介状況

(一 般)

年度	総数		農林水産業		鉱業		建設業		製造業		卸売・小売・宿泊・飲食店	
	新規求人数	充足数	新規求人数	充足数	新規求人数	充足数	新規求人数	充足数	新規求人数	充足数	新規求人数	充足数
27	4,633	1,201	17	8	4	-	585	87	669	274	1,124	284
28	4,737	1,058	20	8	-	-	673	71	671	226	1,293	240
29	4,900	1,006	17	11	-	-	738	75	852	260	1,229	236
30	5,600	945	15	9	3	1	920	68	1,049	264	1,352	210
元	5,062	860	22	14	2	-	839	65	795	224	1,214	199

年度	金融・保険		運輸・通信業		電気・ガス水道業		サービス業		公務・その他	
	新規求人数	充足数	新規求人数	充足数	新規求人数	充足数	新規求人数	充足数	新規求人数	充足数
27	129	11	182	53	-	-	546	121	1,377	363
28	100	6	201	48	-	-	459	100	1,320	359
29	69	2	180	42	-	-	564	64	1,251	316
30	107	6	195	33	-	-	591	62	1,368	292
元	86	5	151	32	-	-	571	74	1,382	247

(パートタイム)

年度	総数		農林水産業		鉱業		建設業		製造業		卸売・小売・宿泊・飲食店	
	新規求人数	充足数	新規求人数	充足数	新規求人数	充足数	新規求人数	充足数	新規求人数	充足数	新規求人数	充足数
27	4,926	1,040	20	7	-	-	20	8	518	202	2,607	418
28	5,436	1,018	30	7	-	-	22	9	554	224	2,893	341
29	4,834	966	13	7	-	-	19	10	539	202	2,546	334
30	5,063	934	21	4	-	-	35	3	633	193	2,510	320
元	4,875	943	54	13	-	-	24	4	434	163	2,307	317

年度	金融・保険		運輸・通信業		電気・ガス水道業		サービス業		公務・その他	
	新規求人数	充足数	新規求人数	充足数	新規求人数	充足数	新規求人数	充足数	新規求人数	充足数
27	118	54	55	13	-	-	147	36	1,441	302
28	82	20	45	10	-	-	152	47	1,658	360
29	30	4	45	15	-	-	157	49	1,485	345
30	35	8	43	10	-	-	186	60	1,600	336
元	52	7	22	11	-	-	232	63	1,750	365

(注) 新規学卒者は含まない。

資料：豊岡公共職業安定所

3 雇用保険給付状況

(一般求職者給付金関係)

年度	受給資格決定件数			初回受給者		
	計	男	女	計	男	女
27	1,115	509	606	865	371	494
28	1,049	430	619	819	303	516
29	1,096	456	640	830	328	502
30	1,005	427	578	846	324	522
元	973	420	553	793	327	466

(単位:金額 円)

年度	実人員			支給額		
	計	男	女	計	男	女
27	309	140	169	412,421,628	210,233,631	202,187,997
28	283	109	173	372,064,247	167,590,468	204,473,779
29	290	118	172	370,589,258	173,719,498	196,869,760
30	280	107	174	370,238,436	159,887,735	210,350,701
元	276	118	158	379,617,225	181,641,567	197,973,658

(高齢者求職者給付金関係)

年度	受給者数			支給額		
	計	男	女	計	男	女
27	147	95	52	30,893,500	21,539,400	9,354,100
28	145	87	58	29,926,650	19,429,200	10,497,450
29	184	100	84	37,358,785	22,169,260	15,189,525
30	183	105	78	35,909,850	23,122,144	12,787,706
元	202	130	72	42,608,051	28,816,315	13,791,736

(特例一時金関係)

年度	受給者数			支給額		
	計	男	女	計	男	女
27	48	35	13	9,633,720	7,476,840	2,156,880
28	42	32	10	8,536,520	6,849,000	1,687,520
29	35	26	9	7,212,520	5,726,080	1,486,440
30	38	27	11	7,710,880	5,849,520	1,861,360
元	34	24	10	7,023,979	5,227,218	1,796,761

(注) 実人員は年度の平均値である。

資料:豊岡公共職業安定所

4 適用別組合数・組合員数(各年6月末日現在)

(単位:人)

年度	総数		労働組合法適用		国公法・行労法適用		国家公務員法適用		地方公務員法適用		地方公営企業労働関係法適用	
	組合数	組合員数	組合数	組合員数	組合数	組合員数	組合数	組合員数	組合数	組合員数	組合数	組合員数
27	37	6,367	30	3,817	1	-	5	-	1	-
28	37	6,317	29	3,769	2	-	5	1,740	1	-
29	37	6,676	29	4,146	2	-	5	1,725	1	-
30	37	6,426	29	3,897	2	-	5	1,712	1	-
元	37	6,340	29	3,877	2	-	5	1,656	1	-

(注) 平成27年度より国営企業労働関係法適用と国家公務員法適用が合併し、国公法・行労法適用となった。

なお、国営企業労働関係法適用の欄については、過去5年間組合数・組合員数ともに0であるため、欄を省略した。

資料:但馬県民局地域づくり課

5 上部団体加入別組合数・組合員数(各年6月末現在)

(単位:人)

年度	総数		連合		その他主要組合		無所属	
	組合数	組合員数	組合数	組合員数	組合数	組合員数	組合数	組合員数
27	37	6,367	20	3,553	9	1,469	8	1,345
28	37	6,317	21	3,518	8	1,450	8	1,349
29	37	6,676	21	3,895	8	1,438	8	1,343
30	37	6,426	21	3,657	9	-	7	-
元	×	×	×	×	×	×	×	×

(注) 令和元年度分は、非公表

資料:但馬県民局地域づくり課

6 規模別組合数・組合員数(各年6月末現在)

(単位:人)

年度	29人以下		30人~99人		100人~299人		300人~499人		500人~999人		1,000人以上	
	組合数	組合員数	組合数	組合員数	組合数	組合員数	組合数	組合員数	組合数	組合員数	組合数	組合員数
27	14	148	8	424	8	1,460	2	-	4	2,492	1	-
28	16	-	6	367	8	1,450	3	1,150	3	1,987	1	-
29	15	224	5	288	10	1,830	2	-	4	2,463	1	-
30	16	231	5	285	10	1,956	1	-	4	-	1	-
元	15	200	6	314	10	1,902	2	-	3	1,974	1	-

資料:但馬県民局地域づくり課

7 国民健康保険加入状況

(単位:人)

区分	平成27年度	平成28年度	平成29年度	平成30年度	令和元年度
世帯数	12,872	12,460	12,064	11,651	11,375
被保険者数	22,553	21,493	20,349	19,415	18,630

(注1) 年間平均の数値である。

資料:市民課

8 国民健康保険の保険給付状況

(単位:千円)

種別区分	平成27年度		平成28年度		平成29年度		平成30年度		令和元年度	
	件数	費用額	件数	費用額	件数	費用額	件数	費用額	件数	費用額
療養の給付	336,834	7,474,445	324,816	7,285,916	309,077	6,998,483	301,491	6,802,478	293,670	6,971,576
入院	4,459	2,536,762	4,372	2,580,104	4,133	2,426,151	3,803	2,360,749	4,067	2,581,291
入院外	179,445	2,752,517	172,093	2,624,415	163,988	2,566,997	159,931	2,561,035	155,084	2,532,866
歯科	33,114	485,775	32,413	477,724	30,248	448,488	29,842	429,075	30,647	429,718
調剤	119,535	1,544,751	115,617	1,449,277	110,331	1,402,803	107,484	1,304,423	103,333	1,267,417
食事療養	(4,271)	128,609	(4,211)	121,675	(4,008)	117,359	(3,759)	107,736	(3,923)	116,129
訪問看護	281	26,031	321	32,721	377	36,685	431	39,461	539	44,155
療養費	7,245	62,707	7,257	67,257	6,983	77,179	6,624	67,054	5,791	49,699
高額療養費	11,681	751,304	11,956	776,167	12,012	743,411	11,651	722,835	12,531	791,861
出産育児一時金	61	25,879	56	23,677	57	24,184	54	21,971	36	14,787
葬祭費	159	7,950	148	7,400	134	6,700	120	6,000	128	6,400
結核医療付加金	22	16	28	5	4	1	0	0	25	11

(注1) 3~2月診療(12ヶ月)に係る数値である。

資料:市民課

(注2) 食事療養の件数は、療養の給付の総件数の内数であるためカッコにより表記している。

9 国民健康保険療養諸費の状況

(単位:千円)

年度	費用額	保険者負担金	一部負担金	国保優先
22	7,211,044	5,238,802	1,657,543	314,699
23	7,267,732	5,269,901	1,698,957	298,874
24	7,214,025	5,240,758	1,678,520	294,747
25	7,487,662	5,449,378	1,734,467	303,517
26	7,316,642	5,339,708	1,686,280	290,654
27	7,537,152	5,496,401	1,774,989	265,762
28	7,353,174	5,356,755	1,762,466	233,953
29	7,075,662	5,166,568	1,705,080	204,014
30	6,869,532	5,016,304	1,683,877	169,351
元	7,021,275	5,140,706	1,721,850	158,718
療養の給付	6,971,576	5,104,294	1,709,471	157,810
療養費	49,699	36,412	12,379	908

資料:市民課

10 国民健康保険療養の給付(診療費)内訳

年度	1件当り費用額(円)				1人当り費用額(円)				受診率(%)		
	全体	入院	入院外	歯科	全体	入院	入院外	歯科	全体	入院	入院外
22	24,041	507,127	13,510	14,887	219,733	97,012	103,011	19,713	914.00	19.13	762.46
23	24,594	504,267	13,911	15,033	225,400	99,113	105,878	20,409	916.54	19.66	761.13
24	24,665	516,994	14,013	15,065	227,056	99,270	106,618	21,168	920.57	19.20	760.86
25	25,819	534,556	14,570	14,357	241,601	108,532	112,256	20,813	935.75	20.30	770.48
26	25,632	544,592	14,658	14,894	240,784	105,591	113,740	21,453	939.37	19.39	775.94
27	26,611	568,908	15,339	14,670	256,066	112,480	122,047	21,539	962.26	19.77	795.66
28	27,204	590,143	15,250	14,739	264,376	120,044	122,106	22,227	971.84	20.34	800.69
29	27,432	587,019	15,654	14,827	267,415	119,227	126,149	22,040	974.83	20.31	805.88
30	27,642	620,760	16,013	14,378	275,604	121,594	131,910	22,100	997.04	19.59	823.75
元	29,209	634,692	16,332	14,022	297,578	138,556	135,956	23,066	1,018.78	21.83	832.44

年間受診件数

資料:市民課

(注1) 受診率 = $\frac{\text{年間受診件数}}{\text{年間平均被保険者数}} \times 100$

年間平均被保険者数

(注2) 3~2月診療(12ヶ月)に係る数値である。

11 後期高齢者医療の状況

(1) 対象者数

(単位:人)

年	対象者数
23	14,163
24	14,365
25	14,307
26	14,236
27	14,131
28	14,164
29	14,245
30	14,382
元	14,566

(注) 数値は年間平均 資料:市民課

(2) 医療給付状況

(単位:千円)

年度	総給付費	現物給付(高額除く)	現金給付(高額除く)	高額療養費	高額介護合算療養費
23	9,256,741	8,899,846	51,935	299,253	5,707
24	9,290,794	8,921,172	51,706	307,946	9,970
25	9,415,938	9,034,175	54,891	320,004	6,868
26	9,382,159	9,008,079	55,813	311,949	6,318
27	9,716,402	9,292,482	72,163	341,579	10,178
28	9,822,236	9,387,858	68,485	364,849	1,044
29	10,055,495	9,595,633	73,180	371,579	15,103
30	11,625,701	11,174,585	77,039	373,385	692
元	12,205,013	11,713,623	72,300	409,399	9,691

(注) 医療給付については、3月~2月分を記載

資料:兵庫県後期高齢者医療広域連合会

12 国民年金加入状況(拠出制)

(単位:人)

年度	被保険者 第1号
23	12,426
24	12,124
25	11,316
26	10,745
27	10,070
28	9,459
29	8,970
30	8,504
元	8,226

資料:市民課

13 国民年金給付状況(各年度末現在)

(1) 拠出年金

(単位:人)

年度	老齢	障害	母子	寡婦	通算老齢	老基	障基	遺基
23	2,386	87	0	44	1,021	20,228	352	37
24	2,096	84	0	39	936	21,222	344	35
25	1,753	73	0	36	825	22,213	343	35
26	1,505	63	0	32	709	22,987	345	28
27	1,282	58	0	27	619	23,607	339	29
28	1,069	54	0	22	442	24,083	339	29
29	885	46	0	20	466	24,634	333	24
30	724	41	0	19	401	25,099	329	30
元	581	33	0	18	345	25,373	331	29

(単位:千円)

年度	老齢	障害	母子	寡婦	通算老齢	老基	障基	遺基
23	1,085,928	74,748	0	19,723	212,453	13,902,038	298,951	26,824
24	953,162	71,964	0	17,333	194,874	14,603,990	291,025	25,578
25	798,989	62,885	0	15,844	175,925	15,340,648	290,911	25,557
26	676,590	52,936	0	13,985	150,138	15,687,430	288,440	19,935
27	582,257	49,145	0	11,947	135,041	16,303,410	288,097	22,239
28	486,828	45,830	0	9,549	143,997	16,671,894	287,979	22,239
29	403,946	38,575	0	8,653	101,934	17,025,156	283,097	19,505
30	330,190	34,484	0	8,472	88,259	17,361,196	279,785	23,968
元	264,341	27,498	0	8,068	76,932	17,598,951	281,917	23,768

(2) 福祉年金

(単位:千円)

年度	老齢		障害	
	受給者数	金額	受給者数	金額
23	4	1,623	791	696,867
24	2	403	793	696,634
25	0	0	801	701,984
26	0	0	813	699,976
27	0	0	804	697,430
28	0	0	811	701,910
29	0	0	809	699,257
30	0	0	813	701,536
元	0	0	840	723,903

特別障害給付金

(単位:千円)

年度	障害	
	受給者数	金額
23	3	101
24	2	51
25	2	52
26	3	52
27	3	52
28	3	636
29	3	636
30	2	164
元	1	168

資料:日本年金機構豊岡年金事務所

XV 民生

1 扶助別生活保護人員

(単位:人)

年度	被保護人員	生活扶助	住宅扶助	教育扶助	介護扶助	医療扶助	出産扶助	生業扶助	葬祭扶助	救護施設入所
22	447	386	314	22	64	374	-	11	-	8
23	457	402	340	23	64	379	-	14	-	8
24	474	419	362	18	65	387	-	18	1	7
25	478	417	379	16	70	381	-	13	0	6
26	472	411	377	18	71	386	-	9	1	4
27	490	422	378	17	85	412	-	9	1	5
28	494	422	377	13	99	415	0	6	1	7
29	506	431	384	14	113	429	0	5	1	7
30	497	411	379	9	121	425	0	7	1	9
元	514	414	384	10	126	436	0	5	1	10
年度	実人員	実世帯数	保護率(%)							
22	448	338	5.25							
23	455	349	5.41							
24	472	358	5.65							
25	474	367	5.71							
26	476	378	5.82							
27	485	387	5.94							
28	503	396	6.23							
29	502	406	6.29							
30	497	406	6.25							
元	514	426	6.56							

(注) 保護率は推計人口1,000人に対する年度末生活保護実人員。

資料:社会福祉課

2 扶助別生活保護費

(単位:千円)

年度	総額	生活扶助	住宅扶助	教育扶助	介護扶助	医療扶助	出産扶助	生業扶助	葬祭扶助	保護施設事務費	就労自立給付金
22	733,760	186,985	78,066	3,151	30,635	413,486	-	2,251	791	18,395	-
23	766,984	193,193	84,194	3,132	41,429	427,750	299	1,808	912	14,267	-
24	726,888	196,312	88,082	2,219	35,233	387,983	-	2,949	1,520	12,590	-
25	741,830	198,946	94,215	2,031	23,629	409,047	-	2,132	803	11,028	-
26	753,098	201,686	95,817	2,385	23,129	420,288	-	1,848	797	7,147	-
27	748,087	199,860	97,212	2,164	22,913	414,113	-	2,070	873	8,881	-
28	723,606	202,946	96,466	1,622	25,547	380,921	428	1,472	1,006	13,198	-
29	773,903	205,963	102,284	1,912	23,728	423,581	0	1,409	1,267	13,725	34
30	780,619	193,739	102,918	688	24,682	438,535	0	1,400	1,091	17,566	0
元	815,906	191,699	103,638	794	23,772	475,861	25	916	1,289	17,913	0

資料:社会福祉課

3 地域別生活保護状況(各年度末現在)

年度	全市		豊岡		城崎		竹野		日高		出石	
	世帯数	人員	世帯数	人員	世帯数	人員	世帯数	人員	世帯数	人員	世帯数	人員
22	338	448	184	246	30	42	8	11	40	65	29	36
23	349	455	189	242	40	56	8	11	43	69	27	35
24	358	472	202	273	35	45	8	11	40	61	31	40
25	367	474	217	282	35	43	5	8	48	73	26	32
26	376	471	219	275	34	41	6	8	50	74	26	32
27	385	482	234	293	36	45	5	8	43	64	25	30
28	391	497	232	288	40	51	7	8	51	73	24	35
29	401	492	233	279	42	54	3	4	55	74	24	30
30	413	499	240	288	37	46	2	3	54	71	23	28
元	423	510	245	295	35	47	2	2	53	70	30	38
年度	但東		長期入所		長期入院		県費入所		県費入院			
	世帯数	人員	世帯数	人員	世帯数	人員	世帯数	人員	世帯数	人員		
22	7	8	21	21	9	9	6	6	4	4		
23	5	5	16	16	8	8	8	8	5	5		
24	5	5	17	17	8	8	6	6	6	6		
25	6	6	12	12	8	8	4	4	6	6		
26	7	7	15	15	7	7	5	5	7	7		
27	5	5	17	17	1	1	6	6	13	13		
28	5	9	17	17	1	1	6	7	8	8		
29	7	13	22	22	2	2	7	8	6	6		
30	8	14	33	33	1	1	6	6	9	9		
元	9	9	31	31	3	3	6	6	9	9		

資料:社会福祉課

4 身体障害者手帳所持者数(各年度末現在) (単位:人)

年度	総数	視覚障害	聴覚又は平衡機能障害	音声機能障害	肢体不自由者	内部障害
22	3,876	304	305	44	2,269	954
23	3,871	293	311	41	2,273	953
24	3,861	295	319	38	2,269	940
25	3,886	288	321	36	2,280	961
26	3,074	220	194	35	1,705	920
27	3,623	251	288	35	2,129	920
28	3,553	236	284	37	2,059	937
29	3,457	217	283	38	1,968	951
30	3,388	215	277	38	1,892	966
元	3,343	208	274	37	1,843	981

(令和元年度末内訳)

1級	1,007	56	19	0	340	592
2級	435	55	67	4	302	7
3級	492	9	30	14	328	111
4級	944	25	65	19	564	271
5級	233	44	1	-	188	-
6級	232	19	92	-	121	-

資料:社会福祉課

5 民生・児童委員数(各年度末現在)

(単位:人)

年度	総数	男	女
22	220	105	115
23	219	104	115
24	220	102	118
25	220	113	107
26	220	112	108
27	221	113	108
28	219	100	119
29	222	102	120
30	223	103	120
元	211	103	108

資料:社会福祉課

6 療育手帳所持者数(各年度末現在)

(単位:人)

年度	総数	軽度	中度	重度
22	707	171	207	329
23	733	182	218	333
24	749	196	228	325
25	788	218	239	331
26	812	234	240	338
27	805	251	235	319
28	843	275	247	321
29	876	292	257	327
30	912	319	261	332
元	963	363	264	336

資料:社会福祉課

7 児童扶養手当受給資格者数(各年度末現在)

年度	世帯数
22	850
23	803
24	780
25	680
26	723
27	718
28	700
29	689
30	703
元	669

資料:社会福祉課

8 老人福祉状況(各年度末現在)

(単位:人)

年度	高年クラブ		独居老人	要介護認定者数							合計
	クラブ数	会員数	(65才以上)	要支援1	要支援2	要介護1	要介護2	要介護3	要介護4	要介護5	
22	244	11,352	2,283	612	405	758	631	470	584	518	3,978
23	245	10,985	2,471	581	417	787	683	520	630	507	4,125
24	240	10,456	2,497	654	431	852	693	528	657	553	4,368
25	244	10,353	2,539	726	454	884	638	522	651	547	4,422
26	236	9,974	2,881	725	482	989	620	518	705	542	4,581
27	242	9,857	2,954	701	484	991	711	514	716	567	4,684
28	241	9,645	3,135	773	457	1,061	661	508	670	581	4,711
29	244	9,635	3,253	841	490	1,065	656	528	699	536	4,815
30	240	9,282	5,826	885	448	1,106	643	537	684	556	4,859
元	241	9,195	5,953	887	492	1,126	656	547	733	527	4,968

(注1) 独居老人の人数については、平成29年度までは各振興局からの実態把握によっていたが、平成30年度からは住民基本台帳システムからのデータによる。資料: 高年介護課

(注2) 平成29年度までの独居老人の人数は施設入居者を除いている。

9 福祉施設

区分	健康福祉センター	老人福祉										
		養護老人ホーム	特別養護老人ホーム(一般型)	特別養護老人ホーム(地域密着型)	介護老人保健施設	短期入所生活介護施設	デイサービスセンター(一般形)	デイサービスセンター(地域密着型)	デイサービスセンター(認知症対応型)	小規模多機能型居宅介護事業所	看護小規模多機能型居宅介護事業所	認知症高齢者グループホーム
施設数	7	(2)	(7)	(3)	(2)	(14)	(19)	(14)	(4)	(4)	(1)	(14)
入所定員数	-	(110)	(680)	(87)	(232)	(180)	(559)	(194)	(37)	(116)	(29)	(225)

区分	老人福祉					
	定期巡回・随時対応型訪問介護看護事業所	ケアハウス(一般形)	ケアハウス(地域密着型)	サービス付き高齢者向け住宅	有料老人ホーム	老人福祉センター
施設数	(1)	(4)	(1)	(6)	(1)	2
入所定員数	-	(89)	(20)	(181)	(19)	-

区分	児童福祉		障害者福祉(障害者総合支援法)								
	施設入所支援	児童発達支援	施設入所支援	共同生活支援	短期入所・日	生活介護	自立訓練(生)	就労移行支援	就労継続支援	就労継続支援	地域活動支援
施設数	1	16	2	9	10	12	1	1	4	15	9
入所定員数	30	118	140	153	47	275	6	6	40	324	217
利用者数	30	109	133	141	18	253	3	5	24	270	73

区分	児童福祉	地域改善対策
	保育所	隣保館など
施設数	8 (19)	2
入所定員数	550 (1,481)	-

(注1) 令和2年3月末現在。

(注2) 職員数には非常勤職員を含む。

(注3) ()は私立分で外数

資料: 社会福祉課・高年介護課・こども育成課

XVI 教育・文化

1 学校数・教員数等一覧(令和2年5月1日現在)

(単位:人)

区分	大学	短期大学	高等学校	中学校	小学校	特別支援学校	幼稚園	幼保連携型認定こども園	専修学校	各種学校	高等専門学校
学校数(校)	-	1	5	10	29	2	11	13	2	2	-
教員数	-	14	196	206	414	93	27	187	7	1	-
学生・生徒・児童数	-	71	2,196	2,224	4,180	91	183	1,136	64	76	-
教員1人当たり生徒等数	-	5	11	11	10	1	7	6	9	76	-

※学校基本調査から得られないデータは独自資料による資料:こども教育課 学校基本調査

2 幼稚園の概況(各年5月1日現在) (単位:人)

年	園数	学級数	教員数	園児数	1組当り園児数	1教員当り園児数
23	28	49	62	715	15	12
24	27	49	65	721	15	11
25	25	57	71	764	13	11
26	25	57	71	714	13	10
27	13	30	38	431	14	11
28	13	28	31	399	14	13
29	13	30	36	390	13	11
30	11	22	29	300	14	10
元	11	21	27	240	11	9
2	11	16	27	183	11	7

(注) 教員数は本務者のみ。

資料:こども教育課 学校基本調査

3 認定こども園の概況(各年5月1日現在) (単位:人)

年	園数	学級数	教員数	園児数	1組当り園児数	1教員当り園児数
28	12	41	193	1,098	27	6
29	12	41	189	1,060	26	6
30	13	44	200	1,182	27	6
元	13	45	194	1,179	26	6
2	13	44	187	1,136	26	6

(注) 教員数は本務者のみ。

(注) 幼保連携型

資料:こども教育課 学校基本調査

4 小学校の概況(各年5月1日現在)

(単位:人)

年	学校数(校)	学級数(学級)	教員数			児童数						1学級当り児童数	1教員当り児童数	
			総数	男	女	総数	1年	2年	3年	4年	5年			6年
23	30	250	425	176	249	4,824	756	747	770	835	864	852	19	11
24	30	248	424	178	246	4,673	707	756	743	771	830	866	19	11
25	29	247	420	178	242	4,560	757	707	753	742	774	827	18	11
26	29	247	417	175	242	4,453	724	761	701	750	744	773	18	11
27	29	247	415	174	241	4,411	735	724	763	701	746	742	18	11
28	29	248	415	175	240	4,394	740	725	726	752	703	748	18	11
29	29	248	419	171	248	4,362	725	732	722	721	752	710	18	10
30	29	249	418	167	251	4,361	714	723	733	720	718	753	18	10
元	29	248	422	172	250	4,287	702	708	711	735	717	714	17	10
2	29	247	414	170	244	4,180	625	697	705	707	726	720	17	10

(注) 教員数は本務者のみ。

資料:こども教育課 学校基本調査

5 中学校の概況(各年5月1日現在)

(単位:人)

年	学校数(校)	学級数(学級)	教員数			生徒数			1学級当り生徒数	1教員当り生徒数	
			総数	男	女	総数	1年	2年			3年
23	11	96	228	163	65	2,718	909	897	912	28	12
24	11	95	221	156	65	2,673	874	909	890	28	12
25	11	95	224	155	69	2,667	896	871	900	28	12
26	11	95	227	158	69	2,607	840	895	872	27	11
27	10	88	207	147	60	2,535	802	838	895	29	12
28	10	85	204	141	63	2,393	756	800	837	28	12
29	10	86	205	140	65	2,318	761	757	800	27	11
30	10	85	214	140	74	2,237	723	758	756	26	10
元	10	83	207	132	75	2,250	774	720	756	27	11
2	10	81	206	134	72	2,224	734	770	720	27	11

(注) 教員数は本務者のみ。

資料:こども教育課 学校基本調査

6 高等学校の概況(各年5月1日現在) (単位:人)

年	学校数(校)	教員数			生徒数			1教員当り生徒数
		総数	男	女	総数	男	女	
23	5	196	132	64	2,676	1,204	1,472	14
24	5	197	130	67	2,630	1,191	1,439	13
25	5	200	138	62	2,587	1,181	1,406	13
26	5	199	135	64	2,587	1,184	1,403	13
27	5	193	130	63	2,529	1,160	1,369	13
28	5	190	128	62	2,503	1,131	1,372	13
29	5	187	120	67	2,409	1,097	1,312	13
30	5	200	130	70	2,305	1,053	1,252	12
元	5	199	139	60	2,235	1,043	1,192	11
2	5	196	132	64	2,196	1,022	1,174	11

(注1) 定時制を含む。(注2) 教員数は本務者のみ。
資料:こども教育課 学校基本調査

7 特別支援学校の概況(各年5月1日現在) (単位:人)

年	学校数(校)	学級数(学級)	教員数	生徒数					1教員当り生徒数
				総数	幼稚部	小学部	中学部	高等部	
23	2	39	104	139	1	33	31	74	1
24	2	38	102	139	3	33	35	68	1
25	2	37	100	134	6	31	34	63	1
26	2	39	108	144	6	33	33	72	1
27	2	35	99	126	6	30	29	61	1
28	2	34	98	117	5	29	32	51	1
29	2	34	99	110	3	28	30	49	1
30	2	34	99	106	1	27	32	46	1
元	2	35	99	111	2	27	29	53	1
2	2	31	93	91	2	25	22	42	1

(注1) 教員数は本務者のみ。
(注2) 平成19年より、出石養護、豊岡聾学校がともに特別支援学校となり、統計も特別支援学校でまとめられた。
資料:こども教育課 学校基本調査

8 各種学校の概況(各年5月1日現在)(単位:人)

年	学校数(校)	教員数	生徒数			1教員当り生徒数
			総数	男	女	
23	3	5	80	22	58	16
24	3	5	85	22	63	17
25	2	4	73	19	54	18
26	2	4	65	19	46	16
27	2	4	65	19	46	16
28	2	4	66	20	46	17
29	2	4	71	22	49	18
30	2	4	81	22	59	20
元	2	4	77	19	58	19
2	2	1	76	14	62	76

(注) 教員数は本務者のみ。
資料:こども教育課 学校基本調査

9 専修学校の概況(各年5月1日現在)(単位:人)

年	学校数(校)	教員数	生徒数			1教員当り生徒数
			総数	男	女	
23	2	22	96	49	47	4
24	2	22	93	50	43	4
25	2	18	98	56	42	5
26	2	16	91	53	38	6
27	2	10	90	47	43	9
28	2	11	73	45	28	7
29	2	8	62	36	26	8
30	2	8	66	47	19	8
元	2	8	60	43	17	8
2	2	7	64	43	21	9

(注) 教員数は本務者のみ。
資料:こども教育課 学校基本調査

10 中学校卒業生の進路状況

(単位:人)

区分	平成 24 年				平成 25 年				平成 26 年			
	卒業 者数	男	女	構成比 (%)	卒業 者数	男	女	構成比 (%)	卒業 者数	男	女	構成比 (%)
総数	912	454	458	100.0	889	444	445	100.0	902	475	427	100.0
進学者	908	453	455	99.3	879	438	441	98.9	887	468	419	98.3
教育訓練機関等入学者	0	0	0	0.0	0	0	0	0.0	0	0	0	0.0
就職者	0	0	0	0.0	5	3	2	0.5	1	1	0	0.1
無業者	4	1	3	0.7	4	3	1	0.4	14	6	8	1.6
死亡・不詳	-	-	-	-	-	-	-	-	-	-	-	-

区分	平成 27 年				平成 28 年				平成 29 年			
	卒業 者数	男	女	構成比 (%)	卒業 者数	男	女	構成比 (%)	卒業 者数	男	女	構成比 (%)
総数	872	462	410	100.0	900	463	437	100.0	841	469	372	100.0
進学者	860	450	410	98.6	897	461	436	99.7	834	465	369	99.2
教育訓練機関等入学者	0	0	0	0.0	0	0	0	0.0	0	0	0	0.0
就職者	5	5	0	0.6	2	2	0	0.2	4	3	1	0.5
無業者	7	7	0	0.8	1	0	1	0.1	3	1	2	0.3
死亡・不詳	0	0	0	0	0	0	0	0	0	0	0	0

区分	平成 30 年				平成 31 年				令和 2 年			
	卒業 者数	男	女	構成比 (%)	卒業 者数	男	女	構成比 (%)	卒業 者数	男	女	構成比 (%)
総数	797	427	370	100.0	757	377	380	100.0	756	396	360	100.0
進学者	791	425	366	99.3	756	376	380	99.9	753	393	360	99.6
教育訓練機関等入学者	0	0	0	0.0	0	0	0	0.0	0	0	0	0.0
就職者	1	1	0	0.1	0	0	0	0.0	0	0	0	0.0
無業者	5	1	4	0.6	1	1	0	0.1	3	3	0	0.4
死亡・不詳	0	0	0	0	0	0	0	0.0	0	0	0	0.0

(注1) 各3月卒業者。

(注2) 進学者の中には就職進学者を含める。

(注3) 訓練機関等入学者には就職して入学した者を含める。

(注4) 就職者には就職して進・入学した者を除く。

資料:こども教育課 学校基本調査

11 高等学校卒業生の進路状況

(単位:人)

区 分	平成 30 年				平成 31 年				令和 2 年			
	卒業 者数	男	女	構成比 (%)	卒業 者数	男	女	構成比 (%)	卒業 者数	男	女	構成比 (%)
総数	794	377	417	100.0	770	342	428	100.0	692	334	358	100.0
進学者	636	278	358	80.1	615	261	354	80.0	553	245	308	79.9
教育訓練機関等入学者	17	14	3	2.2	8	7	1	1.0	8	8	0	1.2
就職者	132	84	48	16.6	132	73	59	17.1	119	75	44	17.2
一時的な仕事に就いた者	4	0	4	0.5	1	0	1	0.1	0	0	0	0
無業者	5	1	4	0.6	14	1	13	1.8	12	6	6	1.7
死亡・不詳	0	0	0	0	0	0	0	0	0	0	0	0

(注1) 各3月卒業者。

(注2) 進学者には就職進学者も含める。

(注3) 訓練機関等入学者には就職して入学した者を含める。

(注4) 就職者には就職して進・入学した者を除く。

資料:こども教育課 学校基本調査

12 市の文化財

(令和2年10月1日現在)

(1) 指定・登録文化財件数

	種別	国指定	県指定	市指定	指定計	国登録	県登録	登録計
建造物	建造物(石造物を含む)	6	6	43	55	21	1	21
美術 工芸品	絵画	1	6	18	25	-	-	-
	彫刻	4	13	30	47	-	-	-
	工芸品	1	1	18	20	-	-	-
	書跡・典籍	-	1	31	32	-	-	-
	古文書	-	-	8	8	-	-	-
	考古資料	-	6	15	21	-	-	-
	歴史資料	-	1	3	4	-	-	-
無形文化財	無形文化財保持者	-	-	1	1	-	-	-
	有形民俗	-	1	7	8	-	-	-
	無形民俗	-	2	9	11	-	-	-
史跡名勝 天然記念物	史跡	2	6	30	38	-	-	-
	名勝	1	3	8	12	-	-	-
	天然記念物	2	12	20	34	-	-	-
	//(地域を定めず)	7	-	-	7	-	-	-
	特別天然記念物	-	-	-	0	-	-	-
	//(地域を定めず)	2	-	-	2	-	-	-
伝統的建造物群保存地区		1	-	-	1	-	-	-
計		27	58	241	326	21	1	22

(2) 国指定・国選定

種別	指定年月日	名称	場所等
建造物	明 45. 2. 8	中嶋神社本殿	1棟 三宅 中嶋神社
	昭 33. 5.14	酒垂神社本殿	1棟 法花寺 酒垂神社
	昭 33. 5.14	久久比神社本殿	1棟 下宮 久久比神社
	明 37. 2.18	温泉寺本堂	1棟 城崎町湯島 温泉寺
	昭 36. 3.23	温泉寺宝篋印塔	1基 城崎町湯島 温泉寺
	昭 45. 6.17	日出神社本殿	1棟 但東町畑山 日出神社
絵画	大 元 9. 3	絹本著色十六善神像	1幅 城崎町湯島 温泉寺
彫刻	大 元 9. 3	木造聖観音立像	1躯 鎌田 文常寺
	大 元 9. 3	木造四天王立像	4躯 清冷寺 東楽寺
	明 37. 2.18	木造十一面観音立像	1躯 城崎町湯島 温泉寺
	大 元 9. 3	木造千手観音立像	1躯 城崎町湯島 温泉寺
工芸品	大 4. 3.26	脇差 銘但州住国光(外二梵字アリ)	1口 出石町宮内 出石神社
史跡	平 2.12.26	但馬国分寺跡	26,705.10㎡ 日高町国分寺
	平 8.11.13	山名氏城跡 此隅山城跡	255,359.00㎡ 出石町袴狭
		山名氏城跡 有子山城跡	1,249,330.00㎡ 出石町内町
名勝	平 元 9.22	旧大岡寺庭園	4,972㎡ 日高町大岡
天然記念物	昭 6. 2.20	玄武洞(青龍洞)	5,669㎡ 赤石
	昭 26. 6. 9	畑上の大トチノキ	1本 畑上
特別天然記念物	昭 29. 3.29	オオサンショウウオ	地域を定めず
特別天然記念物	昭 31. 7.19	コウノトリ	地域を定めず
	昭 40. 5.12	イヌワシ	地域を定めず
	昭 45. 1.22	オジロワシ	地域を定めず
	昭 45. 1.23	オオワシ	地域を定めず
	昭 46. 5.19	コクガン	地域を定めず
	昭 46. 6.28	マガン	地域を定めず
	昭 46. 6.28	ヒシクイ	地域を定めず
	昭 50. 6.26	ヤマネ	地域を定めず
伝統的建造物群	平 19.12. 4	豊岡市出石伝統的建造物群保存地区	23.1ha 出石城下町中心部

(3) 県指定

種別	指定年月日	名称	場所	
建造物	昭 40. 3.16	雷神社本殿	1棟 佐野 雷神社	
	昭 43. 3.29	石造九重塔	1基 津居山 八幡神社	
	昭 62. 3.24	金剛寺宝篋印塔	1基 金剛寺 金剛寺	
	昭 43. 3.29	観音寺仁王門	1棟 日高町観音寺 観音寺	
	平 20. 3.21	達徳会館(旧兵庫県豊岡尋常中学校本館)	1棟 京町 県立豊岡高校	
	平 26. 8.19	永楽館	1棟 出石町柳	
絵画	昭 62. 3.24	絹本著色両界曼荼羅図	2幅 清冷寺 東楽寺	
	昭 46. 4. 1	絹本淡彩月庵宗光像	1幅 竹野町須谷 円通寺	
	平 6. 3.25	絹本著色大日如来像	1幅 竹野町轟 蓮華寺	
	平 6. 3.25	絹本著色愛染明王像	1幅 竹野町轟 蓮華寺	
	昭 60. 3.26	隆国寺障壁画	36面 日高町荒川 隆国寺	
	昭 58. 3.29	絹本著色十六羅漢像	16幅 但東町中山 蔵雲寺	
彫刻	昭 40. 3.16	木造十一面観音像	1軀 野上 帯雲寺	
	昭 40. 3.16	木造十一面観音像	1軀 野垣	
	昭 43. 3.29	木造十一面千手観音立像	1軀 三宅 慈等寺	
	昭 54. 3.20	木造聖観音立像	1軀 鎌田 文常寺	
	昭 43. 3.29	木造四天王立像	4軀 城崎町湯島 温泉寺	
	昭 58. 5. 4	木造金剛力士立像	2軀 城崎町湯島 温泉寺	
	昭 43. 3.29	行道面	9面 竹野町桑野本	
	昭 55. 3.25	木造地藏菩薩立像	1軀 出石町馬場 称名寺	
	昭 56. 3.27	木造千手観音立像	1軀 出石町宮内 総持寺	
	昭 57. 3.26	木造薬師如来坐像	1軀 出石町袴狭	
	平 16. 3. 9	伝聖観音坐像	1軀 出石町日野辺	
	昭 46. 4. 1	木造薬師如来坐像	1軀 但東町栗尾 松禅寺	
	平 3. 3.30	木造十一面観音立像	1軀 但東町西谷	
	工芸品	昭 48. 3. 9	饅口	1口 日高町赤崎 進美寺
	書跡	昭 62. 3.24	進美寺文書	2巻6通 日高町赤崎 進美寺
考古資料	平 元. 3.31	金剛界五仏種子板碑	1基 新堂	
	平 15. 3.25	中郷深谷2号墳出土石棺	1基 神美台 出土文化財管理センター	
	平 17. 3.18	妙楽寺出土仏具一括	34点 神美台 出土文化財管理センター	
	平 15. 3.25	森尾古墳出土品	107点 森尾、神美台 出土文化財管理センター	
	平 17. 3.18	見蔵岡遺跡の石棒生産に関わる出土品	12点 神美台 出土文化財管理センター	
	昭 63. 3.22	田多地経塚出土遺物	一括 出石町袴狭 出石古代学学習館	
歴史資料	平 4. 3.24	金剛寺文書(足利尊氏寄進状)	1通 金剛寺 金剛寺	
有形民俗	昭 45. 3.30	農村歌舞伎舞台	1棟 但東町虫生	
無形民俗	平 17. 3.18	法花寺万歳	法花寺	
	平 12. 5. 2	轟の太鼓踊り	竹野町轟 蓮華寺古代太鼓踊保存会	
史跡	昭 63. 3.22	中谷貝塚	173m ² 中谷	
	平 14. 4. 9	三宅瓦窯跡	1基 45.77m ² 三宅	
	昭 50. 3.18	二見谷古墳群	2基 約560m ² 城崎町上山	
	平 3. 3.30	ケゴヤ古墳	1基 城崎町上山	
	平 3. 3.30	鬼神谷窯跡	3基 竹野町鬼神谷	
	昭 52. 3.29	楯縫古墳	1基 日高町鶴岡	
名勝	昭 43. 3.29	切浜の「はさかり岩」	竹野町切浜	
	昭 47. 3.24	宗鏡寺本堂庭園	344m ² 出石町東條 宗鏡寺	
	平 27. 3.10	観正寺庭園	260.96m ² 気比 観正寺	
天然記念物	昭 40. 3.26	白藤神社の大モミ	1本 大谷 白藤神社	
	昭 40. 3.26	絹巻神社の暖地性原生林	12,068m ² 気比 絹巻神社	
	昭 43. 3.29	小江神社の大ケヤキ	1本 江野 小江神社	
	平 2. 3.20	鎌田のイヌマキ	1本 鎌田	
	昭 47. 3.24	波食甌穴群	152.53m ² 竹野町賀嶋	
	昭 47. 3.24	宇日流紋岩の流理(流紋)	約9,000m ² 竹野町田久日	
	平 17. 3.18	桑野本の大イチヨウ	1本 竹野町桑野本	
	昭 42. 3.31	栃の溶岩瘤	日高町栃	
	昭 43. 3.29	栃が谷平のアスナロ群生	170,000m ² 日高町万劫	
	昭 53. 3.17	長楽寺のチリツバキ	1本 日高町上石 長楽寺	
	平 17. 3.18	天神社のトチノキ	1本 日高町万場 天神社	
	昭 61. 3.25	一宮神社のケヤキの森	9本 但東町久畑 一宮神社	

(4) 市指定

種別	指定年月日	名称	場所	
建造物	昭 44. 6. 1	宝篋印塔	1基 佐野字宮谷	
	昭 52.11. 1	旧豊岡県庁の門	1棟 京町 図書館	
	昭 52.11. 1	宝篋印塔「伝田結庄是義供養塔」	1基 日撫	
	昭 63. 4.27	妙経寺の中世石造供養塔群	28基 九日市下町 妙経寺	
	平 元. 4.28	「称名寺」銘 宝篋印塔	1基 九日市上町 勝妙寺	
	平 4. 5.12	妙経寺の題目印塔	1基 九日市下町 妙経寺	
	昭 50. 3. 1	弁天山宝篋印塔	1基 城崎町湯島	
	昭 50. 3. 1	桃島宝篋印塔	1基 城崎町桃島	
	昭 50. 3. 1	温泉寺宝篋印塔（東塔）	1基 城崎町湯島 温泉寺	
	昭 58.5. 4	極楽寺山門	1門 城崎町湯島 極楽寺	
	昭 58.5. 4	温泉寺山門(仁王門)	1基 城崎町湯島 温泉寺	
	平 4. 5.19	温泉寺多宝塔	1基 城崎町湯島 温泉寺	
	昭 56. 3. 6	宝篋印塔	8基 竹野町羽入 観音寺(両界院)	
	昭 52. 3.29	長楽寺薬師堂	1棟 日高町上石 長楽寺	
	昭 57. 4.26	宝篋印塔	1基 日高町栗栖野 大圓寺	
	昭 57. 4.26	大圓寺山門	1棟 日高町栗栖野 大圓寺	
	昭 51. 3.31	見性寺鐘楼	1棟 出石町松枝 見性寺	
	昭 51. 3.31	経王寺鐘楼	1棟 出石町下谷 経王寺	
	昭 53. 3.31	宗鏡寺開山堂	1棟 出石町東條 宗鏡寺	
	昭 57. 3.20	須義神社本殿	1棟 出石町荒木 須義神社	
	昭 57. 3.20	願成寺山門	1棟 出石町東條 願成寺	
	昭 57. 3.20	旧郡役所建物	1棟 出石町魚屋 出石明治館	
	昭 58. 3.22	御出石神社本殿	1棟 出石町桐野 御出石神社	
	平 2. 3.24	出石神社社殿	1棟 出石町宮内 出石神社	
	平 9. 1.28	旧福富家住宅	1棟 出石町宵田 出石史料館	
	昭 44. 3.31	キリシタン灯籠	1基 出石町鍛冶屋	
	昭 44. 3.31	キリシタン灯籠	1基 出石町宵田 出石史料館	
	平 2. 3.24	六十六部供養塔	1基 出石町宵田 出石史料館	
	昭 51. 3. 5	今井敏郎氏宅	1棟 但東町畑山	
	昭 51. 3. 5	大生部兵主神社本殿・拜殿	2棟 但東町薬王寺 大生部兵主神社	
	昭 51. 3. 5	宝篋印塔	1基 但東町佐々木 佐々伎神社	
	昭 51. 3. 5	嘉吉断碑	1基 但東町中山 蔵雲寺	
	昭 51. 3. 5	経塚	1基 但東町出合市場	
	昭 51. 3. 5	笠塔婆	1基 但東町中山 金蔵寺	
	昭 51. 3. 5	逆修塔	3基 但東町中山 金蔵寺	
	昭 51. 3. 5	山本家嘉碑	1基 但東町虫生	
	昭 51. 3. 5	庚申塔	1基 但東町河本	
	昭 51. 3. 5	庚申塔	1基 但東町佐々木	
	昭 51. 3. 5	庚申塔	1基 但東町佐田	
	昭 51. 3. 5	庚申塔	1基 但東町久畑	
	昭 51. 3. 5	庚申塔	1基 但東町大河内	
	昭 51. 3. 5	庚申塔	1基 但東町赤花	
	昭 51. 3. 5	地境争犠牲者供養碑	1基 但東町赤花	
	絵画	昭 48. 6.15	一遍上人絵像	1幅 九日市上町 西光寺
		昭 60. 3.29	春日曼荼羅図	1幅 田結 西光寺
		昭 63. 4.27	涅槃像図	1幅 清冷寺 東楽寺
		昭 53. 4. 4	海北友竹作「紙本温泉寺縁起図」	1軸 城崎町湯島 温泉寺
昭 53. 4. 4		斉藤崎庵作「那智群山図」	襖絵8面 城崎町湯島 温泉寺	
昭 53. 4. 4		斉藤崎庵作「渭川煙雨図」	襖絵8面 城崎町湯島 温泉寺	
昭 53. 4. 4		斉藤崎庵作「紙本山水図(林多太古樹山有四時雲)」	1軸 城崎町湯島 温泉寺	
昭 52.11.15		絹本彩色伯英徳俊禅師像	1幅 竹野町切浜 大寧寺	
昭 61. 3.27		悦叔宗最禅師頂相	1幅 日高町栗栖野 大圓寺	
昭 43. 3.30		沢庵和尚自賛頂相	1幅 出石町東條 宗鏡寺	
平 元. 3.23		釈迦如来十六善神画像	1幅 出石町東條 宗鏡寺	
平 元. 3.23		釈迦如来十六善神画像	1幅 出石町東條 願成寺	
平 元. 3.23		地藏菩薩画像	1幅 出石町松枝 見性寺	
平 元. 3.23		三十六歌仙屏風	1幅 出石町下谷 経王寺	
昭 51. 3. 5		達磨像(作:白隠)	1幅 但東町中山 蔵雲寺	
昭 51. 3. 5		達磨像(作:祥啓)	1幅 但東町中山 蔵雲寺	
昭 51. 3. 5		布袋像賛	1幅 但東町赤花	
昭 51. 3. 5		寒山拾得図	2幅 但東町中山 金蔵寺	

種別	指定年月日	名称	場所等	
彫刻	昭 52.11.1	十一面観音立像	1 軀 宮井 光雲寺	
	昭 61.3.25	聖観音立像	1 軀 清冷寺 東楽寺	
	昭 52.11.15	狛犬	1 対 竹野町椒 ぼそ椒神社	
	昭 55.3.26	木造聖観音菩薩立像	1 軀 竹野町轟 蓮華寺	
	昭 55.3.26	木造十一面観音菩薩立像	1 軀 竹野町轟 蓮華寺	
	昭 48.3.29	木造四天王像	2 軀 日高町鶴岡 井田神社	
	昭 55.4.21	磨崖仏	1 基 日高町羽尻	
	昭 55.4.21	薬師如来像	1 軀 日高町国分寺 国分寺	
	昭 58.3.28	一石六地藏	1 基 日高町浅倉 兵主神社	
	昭 61.3.27	逆修供養塔	1 基 日高町松岡	
	平 元.3.28	石幢	1 基 日高町山宮	
	平 元.3.28	磨崖仏	1 基 日高町観音寺	
	昭 44.6.3	木造観世音菩薩立像	1 軀 出石町中村	
	昭 44.6.3	木造勢至菩薩立像	1 軀 出石町中村	
	昭 44.6.3	木造阿弥陀如来坐像	1 軀 出石町中村	
	昭 46.3.31	木造薬師如来坐像	1 軀 出石町福居	
	昭 55.3.31	木造阿弥陀如来坐像	1 軀 出石町馬場 称名寺	
	平 元.3.23	木造釈迦如来坐像	1 軀 出石町東條 宗鏡寺	
	昭 51.3.5	阿弥陀如来坐像	1 軀 但東町中山	
	昭 51.3.5	如意輪観世音菩薩坐像	1 軀 但東町中藤 玉宗寺	
	昭 51.3.5	十一面観世音菩薩立像	1 軀 但東町中山 金蔵寺	
	昭 51.3.5	阿弥陀如来坐像(坂津・長禅庵)	1 軀 但東町中山 蔵雲寺	
	昭 51.3.5	聖観世音菩薩立像	1 軀 但東町中山 蔵雲寺	
	昭 51.3.5	千体仏	1,004 軀 但東町中山 蔵雲寺	
	昭 51.3.5	四天王像(多聞天・増長天)	2 軀 但東町栗尾 松禪寺	
	昭 51.3.5	地藏菩薩立像	1 軀 但東町栗尾 松禪寺	
	昭 51.3.5	十一面観世音菩薩立像	1 軀 但東町小坂	
	昭 51.3.5	朽木仏像群	27 軀 但東町水石	
	昭 51.3.5	阿弥陀如来坐像	1 軀 但東町久畑 楽音寺	
	昭 59.3.31	大日如来坐像	1 基 但東町大河内 楽音寺	
	工芸品	昭 52.11.1	高屋焼染付大花瓶	1 点 元町
		平 8.3.27	青銅密教法具ほか附越前焼甕	16口・2点 竹野町羽入 観音寺(両界院)
		昭 45.4.17	長楽寺の茶湯釜	1 口 日高町上石 長楽寺
昭 51.3.26		大圓寺釣鐘	1 口 日高町栗栖野 大圓寺	
昭 52.3.29		気多神社の鰐口	1 口 日高町上郷 気多神社	
昭 53.3.24		久斗文楽人形の頭	24 点 日高町祢布 歴史博物館	
昭 44.6.3		經典輪蔵(転輪経蔵)	1 基 出石町松枝 見性寺	
昭 43.3.30		沢庵和尚夢見の鐘	1 口 出石町東條 宗鏡寺	
昭 43.3.30		出石大神宮銅印	1 点 出石町宮内 出石神社	
昭 46.3.31		仙石政明具足	1 揃 出石町宮内 出石神社	
昭 46.3.31		小出公馬印	1 点 出石町宮内 出石神社	
昭 46.3.31		仙石秀久馬印	1 点 出石町宮内 出石神社	
昭 46.3.31		雲板	1 口 出石町三木 龍谷寺	
昭 46.3.31		櫓時計	1 基 出石町田結庄	
昭 46.3.31		天目台	1 点 出石町内町 福成寺	
昭 48.3.20		大安寺鰐口	1 口 出石町内町	
昭 48.3.20		猿猴の甲冑	1 揃 出石町宮内 出石神社	
昭 48.3.20		経文胴の甲冑	1 揃 出石町宮内 出石神社	

種別	指定年月日	名称	場所等	
書跡・典籍	昭 48. 3.29	大圓寺開山悦叔禪師語録	3幅 日高町栗栖野 大圓寺	
	昭 58. 3.28	寺本久内判物	1幅 日高町万場	
	昭 58. 3.28	光嚴上皇院宣	1幅 日高町宵田 蓮生寺	
	昭 58. 3.28	大岡寺文書	30幅 日高町山宮 大岡寺	
	昭 58. 3.28	山論文書	一括 日高町稲葉	
	昭 60. 3.30	羽柴秀長鮎漁免状	1幅 日高町岩中	
	昭 60. 3.30	前野長泰判物	1幅 日高町浅倉	
	昭 60. 3.30	前野長泰判物	1幅 日高町江原	
	昭 61. 3.27	悦岩道号記	1幅 日高町荒川 隆国寺	
	昭 43. 3.30	後村上天皇綸旨	1葉 出石町宮内 出石神社	
	昭 43. 3.30	蓮華王院院宣	1葉 出石町宮内 出石神社	
	昭 43. 3.30	家則・家朝補任状・軍忠状 他2	2葉 出石町宮内 出石神社	
	昭 43. 3.30	荘園の図	1葉 豊中市	
	昭 43. 3.30	山名持豊の願文	1葉 豊中市	
	昭 43. 3.30	源家景補任状	1葉 豊中市	
	昭 44. 6. 3	出石城下町絵図	1葉 出石町魚屋	
	昭 44. 6. 3	寄進文 他7葉	7葉 豊中市	
	昭 44. 6. 3	山名文書書翰 他6葉	7葉 豊中市	
	昭 44. 6. 3	御用部屋日記	一括 出石町内町 美術館	
	昭 44. 6. 3	東門日乘	21部 出石町内町 美術館	
	昭 46. 3.31	豊太閤制札本紙	1葉 出石町内町 福成寺	
	昭 51. 3.31	大燈国師墨跡	1葉 出石町東條 願成寺	
	昭 51. 3.31	菅荘八幡宮文書(写)	一括 出石町荒木 須義神社	
	昭 53. 3.31	大悲山(山号)沢庵和尚筆	1葉 出石町桐野 慈眼寺	
	昭 55. 3.31	中世文書山名誠豊公 他8	8葉 出石町宮内 総持寺	
	昭 58. 3.22	仙石久行筆「弘道館」横額	1幅 出石町寺町 弘道小学校	
	昭 58. 3.22	松平定信筆横額	1幅 出石町寺町 弘道小学校	
	昭 58. 3.22	東郷平八郎筆横額	1幅 出石町内町 出石振興局	
	昭 59. 3.30	沙門法音院日道筆勸進状	1葉 出石町下谷 経王寺	
	平 26. 3.28	豊岡藩校「稽古堂」扁額並びに「稽古堂記」	中央町 豊岡市役所	
	令 元. 7.19	三野神社大般若経	日高町野々庄	
	古文書	昭 44. 6. 1	鳥井家文書	80巻 桜町
		昭 52.11. 1	河本家文書「宮部継潤安堵状」	1枚 大地蔵
		昭 44. 6. 1	光行寺胎内文書	54葉 元町 光行寺
		昭 52.11. 1	光行寺文書「寺領安堵状」	4枚 元町 光行寺
		昭 51. 3. 5	但馬大田文(写)	1枚 但東町中山
		昭 51. 3. 5	わら谷地境争戦許状関係文書	但東町中山 日本・モンゴル民族博物館
		昭 51. 3. 5	天正八年「検地帳」写	1枚 但東町赤花
		昭 51. 3. 5	山名文書	1枚 但東町薬王寺
		平 26. 3.28	豊岡藩校「稽古堂」扁額並びに「稽古堂記」	中央町 豊岡市役所
		考古資料	平 14. 1.28	高屋金山鉄製経筒
	昭 54. 3. 8		鬼神谷窯跡出土品	一括 神美台 出土文化財管理センター
	昭 55. 4.21		風鐸	1点 日高町祢布 歴史博物館
	昭 55. 4.21		木簡	36点 日高町祢布 歴史博物館
	昭 55. 4.21		球状耳飾	1点 日高町祢布 歴史博物館
	昭 43. 3.30		下安良古墳出土品	一括 出石町袴狭 いずし古代学習館
	昭 43. 3.30		長持形石棺残片	2点 出石町袴狭 いずし古代学習館
昭 43. 3.30	長持形石棺残片		1点 出石町魚屋 本覚寺	
昭 53. 3.31	出石神社旧鳥居残欠		2基 出石町宮内 出石神社	
昭 56. 3.31	弥生式土器(器台)		1点 出石町袴狭 いずし古代学習館	
平 元. 3.23	入佐山3号墳出土品		一括 日高町祢布 歴史博物館	
昭 51. 3. 5	経筒外容器		1基 但東町薬王寺 大生部兵主神社	
昭 51. 3. 5	奥藤古墳出土一括資料(須恵器)		15個 日高町祢布 歴史博物館	
昭 59. 3.31	古銅器(仏具)		16個 但東町中山 金蔵寺	
昭 59. 3.31	瓦経		1基 但東町中山 蔵雲寺	
歴史資料	平 9. 6.27		大石家文書	3通 京町 図書館
	平 15. 2. 4		円山川改修測量図	1幅 京町 図書館
	平 20. 7.28	大将野庄銘逆修碑	1点 日高町野々庄 三野神社	
無形文化財保持者	平 元. 7.31	城崎麦わら細工技術保持者	城崎町湯島	

種別	指定年月日	名称	場所	
有形民俗	昭 52.11.1	柳ごうり生産用具一式および製品 一式	神美台 出土文化財管理センター	
	昭 54.3.8	飾千石船 2基	竹野町竹野 北前館	
	昭 55.3.26	石造十界曼荼羅 1基	竹野町轟 蓮華寺	
	昭 55.3.26	石棒 2本	神美台 出土文化財管理センター	
	昭 62.12.21	興長寺熊野堂海上信仰資料 90点	竹野町竹野 興長寺	
	昭 62.12.21	鷹野神社海上信仰資料 3点	竹野町竹野 鷹野神社	
	昭 46.3.31	大名行列諸道具一式 一括	出石町内町 出石家老屋敷	
無形民俗	平 8.9.2	奈佐節(六条さん)	奈佐節保存会	
	平 8.9.2	雷神社の御田植祭	雷神社	
	昭 54.3.8	轟大神楽	轟大神楽保存会	
	昭 52.3.29	そうだる節とヤチャ節	神鍋民謡保存会	
	平 5.3.29	田ノ口の賽の神祭	田ノ口区	
	平 5.3.29	松岡の御柱祭	松岡区	
	昭 46.3.31	大名行列槍振り	出石大名行列保存会	
	平 6.6.17	幟まわし	出石神社	
史跡	昭 51.3.5	ささ噺子(太鼓踊)	安牟加神社	
	昭 48.6.15	銅鐸出土地(跡)	氣比	
	昭 52.11.1	森尾古墳跡 1基	森尾	
	昭 52.11.1	大石りく遺髪塚 1基	日撫 正福寺	
	昭 57.6.29	風谷古墳 1基	田結	
	昭 61.3.29	大師山古墳群 16基 2,608㎡	引野	
	平 6.4.25	鶴城址 204,102㎡	山本、六地藏、船町、日撫区	
	平 12.8.29	三開山城址 約151,145㎡	木内、香住、大篠岡区ほか	
	昭 55.3.26	ヨゴレババ古墳群 2基	竹野町田久日	
	昭 44.3.15	神鍋遺跡	日高町太田	
	昭 51.3.26	岩倉古墳群 群集	日高町栗栖野	
	昭 43.3.30	出石城跡(平城)	出石町内町	
	昭 43.3.30	家老屋敷及び長屋門	出石町内町 出石家老屋敷	
	昭 43.3.30	茶臼山古墳 1基	出石町谷山	
	昭 44.6.3	辰鼓楼 1棟	出石町内町	
	昭 51.3.31	須義八幡山古墳 1基	出石町細見	
	昭 51.3.31	船着場灯籠 1基	出石町柳	
	昭 52.3.31	寺屋敷出石焼窯跡 1基	出石町福住	
	昭 53.3.31	加藤弘之生家 1棟	出石町下谷	
	昭 55.3.31	出石焼国会窯・徳利窯 2基	出石町福住	
	昭 51.3.5	亀ヶ城跡	但東町太田	
	昭 51.3.5	御池(恒良親王住居跡)	但東町畑山	
	昭 51.3.5	旧但馬安国寺跡	但東町相田	
	昭 51.3.5	旧金蔵寺及び金蔵寺城跡	但東町中山	
	昭 51.3.5	久畑関所跡	但東町久畑	
	昭 51.3.5	大岡畔・わら谷	但東町西野々	
	昭 51.3.5	奥藤古墳 1基	但東町奥藤	
	昭 51.3.5	佐田古墳 1基	但東町佐田	
	昭 51.3.5	栗尾古墳 1基	但東町栗尾	
	平 17.2.24	加陽大市山遺跡 2,040㎡	加陽字大市山	
	平 20.7.28	倉見陣屋跡 5筆 1,164㎡	倉見	
	名勝	平 13.2.27	三木邸庭園 244㎡	目坂
		昭 52.11.15	段の白滝と河床	竹野町段
昭 55.12.18		隆国寺石垣 1基	日高町荒川 隆国寺	
昭 53.3.31		龍谷寺本堂庭園	出石町三木 龍谷寺	
昭 53.3.31		白糸の滝	出石町袴狭	
昭 60.3.20		願成寺本堂庭園	出石町東條 願成寺	
昭 63.4.26		経王寺本堂庭園	出石町下谷 経王寺	
昭 63.4.26		中和邸庭園	出石町三木	

種別	指定年月日	名称	場所
天然記念物	昭 44. 6. 1	ハナミョウガの群落 一群	気比 気比神社
	昭 52.11. 1	めぐみ公園のシノキ 1本	京町
	平 7. 6.25	絹巻神社周辺の暖地性原生林 9,278m ²	気比
	平 6. 6.25	畑上の大トチノキ群 784,948m ²	畑上
	平 9. 6.27	金刀比羅神社のコブシ 1本	野上 金刀比羅神社
	平 2. 5.18	ヒメハルゼミの発生の地	城崎町湯島 四所神社、温泉寺
	平 2. 5.18	温泉寺参道沿いの古木群	城崎町湯島 温泉寺
	昭 54. 3. 8	おまき桜 1本	竹野町椒 ほそ椒神社
	昭 44. 3.15	神鍋山及び神鍋溶岩流	日高町栗栖野他
	昭 48. 3.29	山神社社叢 群生	日高町山宮 山神社
	昭 55. 4.21	奇勝知見のとんがり山と大桜	日高町知見
	昭 58. 3.28	久斗兵主神社のケヤキ 1本	日高町久斗 兵主神社
	昭 59. 3.30	井田神社社叢 群生	日高町鶴岡 井田神社
	昭 59. 3.30	万劫の大カツラ 1本	日高町万劫
	平 5. 9.16	石部神社の大ケヤキ 1本	出石町下谷 石部神社
	昭 51. 3. 5	説法杉 1本	但東町中山 蔵雲寺
	昭 51. 3. 5	清竜の滝	但東町西谷
	昭 51. 3. 5	大師山巨石群	但東町赤花
	昭 51. 3. 5	オオサンショウウオ棲息地	但東町坂野
	平 19.3.26	安川神社のムクノキ 1本	百合地 安川神社

(5) 国登録

種別	登録年月日	名称	場所
建造物	平 18.3.23	赤木家住宅主屋ほか	引野
	平 18.11.19	オーベルジュ豊岡1925(旧兵庫縣農工銀行豊岡支店)	中央町
	平 20.3.7	平尾家住宅主屋ほか	森尾
	平 23.1.26	大石家住宅主屋ほか	但東町矢根
	平 26.8.19	三木屋東館・三木屋西館	城崎町湯島
	平 27.3.26	旧中和家住宅	出石町三木
	平 27.8.4	ゆとうや旅館詠帰亭ほか	城崎町湯島
	平 27.11.17	王橋	城崎町湯島
	平 27.11.17	愛宕橋	城崎町湯島
	平 27.11.17	柳湯橋	城崎町湯島
	平 27.11.17	桃島橋	城崎町湯島
	平 27.11.17	辨天橋	城崎町湯島
	平 27.11.17	旧城崎町郵便局	城崎町湯島
	平 27.11.17	小林屋旅館	城崎町湯島
	平 27.11.17	西村屋本館大広間棟ほか	城崎町湯島
	平 27.11.17	新かめや本館	城崎町湯島
	平 27.11.17	温泉寺薬師堂	城崎町湯島
	平 27.11.17	極楽寺本堂	城崎町湯島
	平 28.8.1	旧豊岡町役場庁舎	中央町
	平 28.8.1	佐藤家及び西村家住宅	中央町
	平 29.10.27	旧大和屋旅館	城崎町湯島
	平 29.10.27	蓮生寺本堂	城崎町湯島
	平 29.10.27	本住寺本堂	城崎町湯島
	平 29.10.27	城崎温泉ロープウェイ	城崎町湯島
	令 元.12.5	コウノトリ保護増殖センター第一フライングゲージ	野上

(6) 県登録

種別	登録年月日	名称	場所
建造物	平 18.12.22	四所神社本殿及び拝殿	城崎町湯島

XVII 災害・治安

1 刑法犯罪の認知と検挙

年	総数	凶悪犯	窃盗犯	粗暴犯	その他
(認知件数)					
29	445	4	293	39	109
30	361	3	218	45	95
元	362	2	220	35	105
(検挙件数)					
29	207	4	146	32	25
30	152	3	92	39	18
元	190	2	118	34	36
(検挙人員)					
29	139	7	69	34	29
30	93	2	39	40	12
元	120	1	59	35	25

資料:兵庫県警察本部

2 少年刑法犯検挙人員

(単位:人)

年	総数	殺人	強盗	放火	強姦	暴行	傷害	脅迫	恐喝	窃盗	詐欺	横領	わいせつ	その他
27	8	0	0	0	0	0	1	0	0	5	0	0	1	1
28	32	0	0	0	0	1	1	0	0	16	0	0	0	14
29	20	0	0	0	1	1	2	0	1	10	1	1	0	3
30	9	0	0	0	0	2	2	0	0	3	0	0	0	2
元	11	0	0	0	0	2	0	0	0	6	2	0	0	1

資料:豊岡南警察署、豊岡北警察署

3 不良行為・ぐ犯行為少年補導状況

(単位:人)

年	総数	凶器所持	乱暴	けんか	たかり	家出	怠学怠業	物品持出	金銭乱費
27	298	1	1	0	0	0	0	0	0
28	207	2	0	0	1	0	0	0	0
29	202	0	0	0	0	1	0	0	0
30	284	0	1	0	0	0	0	0	0
元	216	1	0	0	0	1	0	0	0

年次	婦女いたざら	不純異性交遊	飲酒	喫煙	不良交遊	深夜徘徊	不健全娯楽	無断外泊	その他
27	2	0	9	155	0	122	1	0	7
28	0	0	5	95	0	100	0	0	4
29	0	0	2	98	7	90	0	0	4
30	0	0	10	129	0	144	0	0	0
元	2	0	15	113	0	69	7	2	6

資料:豊岡南警察署、豊岡北警察署

4 交通事故件数

(単位:人)

年	発生件数	人身事故	物損事故	死傷者数		
				総数	死者	負傷者
27	3,481	284	3,197	352	4	317
28	3,310	282	3,028	365	6	359
29	3,405	231	3,174	287	0	287
30	3,253	198	3,055	251	5	246
元	3,291	188	3,103	230	1	229

元	総数	乗用	貨物	二輪	自転車	歩行者	その他
発生件数	188	128	37	8	11	2	2
死傷者数	229	159	39	10	12	7	2
(死者)	1	1	0	0	0	0	0

(注1) 令和元年中の発生件数の総数は、人身事故件数を計上

(注2) 車両区分については第1当事者の車両のみを計上

(注3) 死傷者数については、第1、2関係なく負傷者が乗車等していた車両を計上

資料:豊岡南警察署、豊岡北警察署

5 信号機数・横断歩道橋数

年	信号機数	横断歩道橋数
27	168	2
28	169	2
29	169	2
30	169	2
元	183	2

資料:豊岡南警察署、豊岡北警察署

6 消防設備及び人員

年度	常備消防										
	職員数(人)		消防車(台)							その他の施設	
	消防吏員	その他の職員	総数	梯子車	化学車	水槽付ポンプ自動車	普通ポンプ自動車	救助工作車	救急車	可搬式ポンプ(台)	望楼
22	128	-	19	2	1	3	4	1	8	6	-
23	127	-	19	2	1	3	4	1	8	7	-
24	129	-	19	2	1	3	4	1	8	7	-
25	127	-	18	2	-	3	4	1	8	7	-
26	127	1	18	2	-	3	4	1	8	7	-
27	128	1	18	2	-	3	4	1	8	7	-
28	129	1	18	2	-	3	4	1	8	7	-
29	129	1	18	2	-	3	4	1	8	7	-
30	130	1	18	2	-	2	5	1	8	7	-
元	130	1	18	2	-	2	5	1	8	6	-

資料:消防本部

年度	非常備消防			
	分団数	団員数(人)	普通ポンプ自動車	積載車
22	61	2,110	45	22
23	61	2,103	45	22
24	61	2,121	45	22
25	61	2,107	45	22
26	61	2,094	44	22
27	61	2,081	44	22
28	61	2,042	44	22
29	61	2,048	44	22
30	61	2,018	44	22
元	61	1,993	45	21

資料:防災課

7 火災の発生状況

年	火災件数							焼失面積		人的被害(人)		損害額(千円)
	総数	建物	山林原野	車輛	航空機	船舶	その他	建物(m ²)	山林(a)	死者	傷者	
22	40	27	-	2	-	1	10	3,413	-	3	9	245,738
23	37	24	1	3	-	-	9	1,531	-	2	7	106,343
24	42	27	1	5	-	-	9	2,153	11	-	3	79,457
25	52	24	6	6	-	-	16	623	61	1	7	70,721
26	36	17	1	-	-	-	18	1,389	6	2	3	88,049
27	32	17	-	5	-	1	9	2,743	3	3	7	188,465
28	42	27	1	4	-	-	10	2,875	7	1	12	103,692
29	35	19	1	5	-	-	10	2,153	2	1	4	96,826
30	43	18	3	6	-	-	16	1,246	24	4	7	64,268
元	22	11	2	1	-	-	8	296	147	3	3	7,005

資料:消防本部

8 原因別火災の発生状況

(単位:件)

年	合計	たき火	たばこ	配線器具	火入れ	こんろ	ストーブ	焼却炉	電気機器	排気管	電灯・電話等の配線	マッチ・ライター	放火(疑い含)	その他	不明
22	40	3	6	-	1	5	-	-	4	-	-	-	4	10	7
23	37	-	1	2	4	6	-	-	3	-	-	-	1	14	6
24	42	1	2	5	2	4	-	-	3	-	-	-	5	17	3
25	52	6	7	3	5	2	-	-	0	-	-	-	5	22	2
26	36	2	1	0	4	0	-	-	3	-	-	-	4	16	6
27	32	4	3	3	2	4	-	-	2	2	-	-	1	8	3
28	42	5	2	5	3	3	-	-	8	-	-	3	5	4	4
29	35	5	4	3	2	2	2	2	2	1	1	1	1	5	4
30	43	9	4	0	6	3	0	1	1	1	5	2	1	8	2
元	22	7	2	0	3	3	0	0	0	0	1	0	1	4	1

(注1) その他には堤防の枯れ草火災等も含まれる。

資料:消防本部

(注2) 平成28年までは、その他にストーブ、焼却炉、電灯・電話等の配線などを含んでいる。

9 救助出動状況

(単位:件)

年	総数	火災	交通事故	水難事故	自然災害	機械事故	建物事故	ガス・酸欠事故	破裂事故	その他
22	95	15	50	4	-	6	8	1	-	11
23	96	14	51	3	1	3	5	1	-	18
24	85	8	36	4	-	5	7	2	-	23
25	85	11	39	4	1	3	5	-	-	22
26	82	4	32	7	-	1	8	-	-	30
27	68	6	25	2	-	4	10	1	-	20
28	77	9	36	2	-	-	6	-	-	24
29	75	2	29	5	6	4	6	1	-	22
30	80	6	29	8	2	2	15	2	-	16
元	56	2	20	3	-	1	14	1	-	15

資料:消防本部

10 救急車出動状況

(単位:件)

年	総数	火災事故	自然災害	水難事故	交通事故	労働災害	運動競技	一般負傷	加害事故	自損行為	急病	その他
22	3,581	5	-	9	385	32	26	537	20	32	2,246	289
23	3,810	7	-	6	402	25	38	577	11	37	2,385	322
24	3,736	1	-	12	334	49	41	539	10	37	2,368	345
25	3,744	6	-	8	338	45	50	617	14	36	2,328	302
26	3,774	5	-	6	350	35	35	618	12	28	2,360	325
27	4,025	9	-	2	348	35	37	636	8	22	2,633	295
28	3,865	10	-	4	319	38	39	597	4	20	2,513	321
29	3,913	5	6	6	304	39	36	576	8	22	2,605	306
30	4,153	14	2	8	322	42	30	652	11	31	2,708	333
元	3,915	5	-	5	247	37	38	613	3	29	2,636	302

資料:消防本部

XVIII 選挙

1 永久選挙人名簿登録者数

(単位:人)

区分	選挙人名簿			在外選挙人名簿		
	総数	男	女	総数	男	女
平成 2年	70,768	33,167	37,601	-	-	-
7年	72,870	34,300	38,570	-	-	-
12年	74,454	35,251	39,203	26	15	11
17年	74,114	35,126	38,988	41	21	20
20年	72,780	34,501	38,279	40	22	18
21年	72,412	34,304	38,108	40	20	20
22年	71,974	34,121	37,853	43	20	23
23年	71,560	33,915	37,645	37	18	19
24年	71,057	33,683	37,374	37	18	19
25年	70,537	33,456	37,081	42	22	20
26年	70,041	33,266	36,775	41	21	20
27年	69,442	33,032	36,410	41	21	20
28年	70,485	33,543	36,942	40	16	24
29年	69,868	33,290	36,578	38	16	22
30年	69,108	32,937	36,171	36	14	22
令和 元年	68,335	32,655	35,680	40	15	25
2年	67,587	32,362	35,225	36	13	23

(注1) 9月1日現在(平成28年まで9月2日現在)

資料:選挙管理委員会

(注2) 平成2~12年は、合併前の旧市町別選挙人名簿登録者数の合計である。

(注3) 平成28年より選挙権年齢が満18歳以上に引き下げられている。

2 選挙投開票状況

区分	執行 年月日	当日有権者数(人)			投票率(%)			開票状況		
		計	男	女	計	男	女	有効投票	無効投票	持ち帰り その他
衆議院議員選挙 小選挙区	H29.10.22	69,740	33,224	36,516	62.70	62.99	62.43	42,490	1,233	2
比例代表	H29.10.22	69,740	33,224	36,516	62.67	62.95	62.41	42,303	1,396	6
最高裁国審	H29.10.22	69,702	33,208	36,494	62.05	62.17	61.94	42,281	961	10
参議院議員選挙 選挙区	R01.07.21	68,356	32,635	35,721	57.17	58.27	56.17	38,162	916	3
比例代表	R01.07.21	68,356	32,635	35,721	57.17	58.27	56.16	37,721	1,350	5
県知事選挙	H29.07.02	69,099	32,857	36,242	51.21	51.69	50.77	35,068	321	0
県議会議員選挙(補欠選挙)	H31.04.07	無投票								
市長選挙	H29.04.23	無投票								
市議会議員選挙	H29.10.22	69,405	33,042	36,363	62.69	62.97	62.44	42,718	793	0

資料:選挙管理委員会

X区 財政

1 市税徴収状況

(単位:千円)

税目	令和元年度		
	調定額	収入済額	収入歩合
総額	10,586,443	10,030,228	0.94
市民税	4,213,744	4,052,675	0.96
固定資産税	5,390,937	5,021,647	0.93
軽自動車税	310,063	292,476	0.94
市たばこ税	535,531	535,531	1.00
入湯税	127,021	127,021	1.00
都市計画税	9,147	878	0.09

資料: 税務課

2 一般会計予算額および決算額(令和元年度)

(単位:円)

区分	歳入	
	予算現額	収入済額
歳入合計	49,957,110,000	48,686,758,546
市税	9,922,398,000	10,030,228,378
地方譲与税	388,340,000	388,340,036
利子割交付金	9,324,000	9,324,000
配当割交付金	60,355,000	60,355,000
株式等譲渡所得割交付金	32,259,000	32,259,000
地方消費税交付金	1,447,190,000	1,447,190,000
ゴルフ場利用税交付金	11,915,000	11,915,785
自動車取得税交付金	75,079,000	75,079,754
環境性能割交付金	21,148,000	21,148,000
地方特例交付金	183,826,000	183,826,000
地方交付税	17,549,695,000	17,549,695,000
交通安全対策特別交付金	10,586,000	10,586,000
分担金及び負担金	311,672,000	312,500,365
使用料及び手数料	772,687,000	779,016,387
国庫支出金	5,682,329,937	4,988,577,282
県支出金	3,152,925,000	2,979,014,946
財産収入	235,922,000	226,514,039
寄附金	736,592,000	727,046,603
繰入金	1,556,606,000	1,556,220,425
繰越金	2,028,453,063	2,028,453,417
諸収入	1,690,808,000	1,642,568,129
市債	4,077,000,000	3,626,900,000

区分	歳出	
	予算現額	支出済額
歳出合計	49,957,110,000	47,193,780,795
議会費	273,043,000	271,343,323
総務費	7,440,084,000	7,142,623,739
民生費	12,731,518,000	12,502,172,639
衛生費	4,472,850,000	4,423,765,343
労働費	76,829,000	76,803,800
農林水産業費	1,747,978,000	1,708,063,829
商工費	1,226,413,000	1,145,538,418
土木費	6,970,628,000	5,478,917,845
消防費	2,321,613,000	2,271,475,476
教育費	5,050,827,000	4,667,153,739
災害復旧費	736,644,000	609,348,556
公債費	6,725,224,000	6,723,776,200
諸支出金	172,800,000	172,797,888
予備費	10,659,000	0

資料: 財政課

3 特別会計決算額(令和元年度)

(単位:円)

区分	収入済額	支出済額
総額	20,645,224,133	20,041,299,089
国民健康保険事業(事業勘定)	8,920,591,363	8,820,994,447
国民健康保険事業(直診勘定)	88,872,485	84,602,015
後期高齢者医療事業	1,242,690,321	1,215,978,059
介護保険事業	9,971,744,906	9,532,921,382
診療所事業	277,309,224	260,610,376
霊苑事業	23,027,503	12,842,174
管理会財産区	2,241,630	90,606
太陽光発電事業	118,746,701	113,260,030

資料:財政課

4 公営企業会計決算額(令和元年度)

(単位:円)

会計別	区分	決算額	
		収入	支出
水道事業	収益的収入及び支出	2,420,225,373	2,116,467,804
	資本的収入及び支出	378,164,055	1,387,280,850
下水道事業	収益的収入及び支出	5,835,504,393	5,057,935,809
	資本的収入及び支出	3,041,821,701	5,306,677,368
農業共済事業	収益的収入及び支出	146,530,223	147,403,609
	資本的収入及び支出	0	0

(注)農業共済事業は、農作物・家畜・果樹・畑作物・園芸施設・業務勘定の総計額である。

資料:財政課

豊岡市の行政組織

施設・機関は、原則、正職員を配置しているものを記載しています。

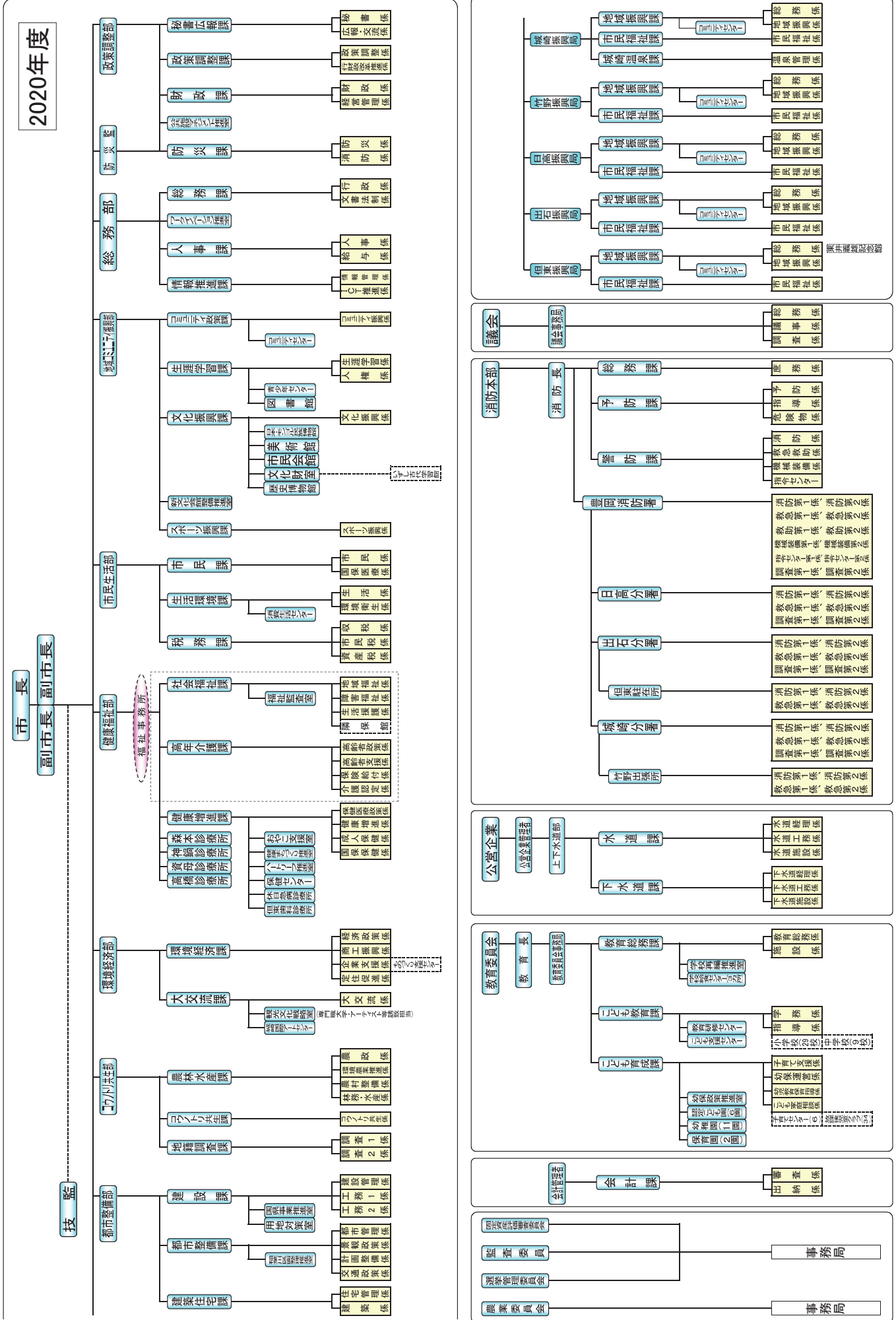

市内の主な施設

名 称	所 在 地	電 話
市・市関連団体		
豊岡市役所	中央町2-4	23-1111
城崎振興局	城崎町桃島1057-1	32-0001
竹野振興局	竹野町竹野1585-1	47-1111
日高振興局	日高町祢布920	42-1111
出石振興局	出石町内町1	52-3111
但東振興局	但東町出合150	54-1000
立野庁舎	立野町12-12	24-7033
豊岡市上下水道部	上佐野1788-3	水道課22-5377/下水道課22-1801
消防		
豊岡市消防本部(豊岡消防署)	昭和町4-33	24-1119
豊岡消防署城崎分署	城崎町湯島71-1	32-0119
豊岡消防署城崎分署竹野出張所	竹野町松本46-1	47-1119
豊岡消防署日高分署	日高町国分寺857-1	43-2119
豊岡消防署出石分署	出石町寺坂194	52-0119
豊岡消防署出石分署但東駐在所	但東町出合150	54-0119
環境衛生・組合		
豊岡斎場	高屋467	22-2013
北但行政事務組合	竹野町坊岡943	21-9110
クリーンパーク北但	竹野町坊岡943	21-9110
但馬広域行政事務組合	中央町2-4	24-2247
図書館・コミュニティセンター		
図書館本館	京町5-28	23-6151
図書館城崎分館	城崎町桃島1057-1	21-9072
図書館竹野分館	竹野町竹野1585-1	21-9078
図書館日高分館	日高町祢布920	21-9060
図書館出石分館	出石町内町1	21-9010
図書館但東分館	但東町出合150	21-9036
豊岡地区コミュニティセンター	立野町1-4	23-1492
八条地区コミュニティセンター	九日市下町402	24-1164
三江地区コミュニティセンター	庄境626	23-6164
田鶴野地区コミュニティセンター	野上162	24-0319
五荘地区コミュニティセンター	上陰137-7	23-3745
新田地区コミュニティセンター	河谷596	24-3160
中筋地区コミュニティセンター	土淵281-1	23-3746
奈佐地区コミュニティセンター	吉井593-5	23-3747
港地区コミュニティセンター	気比2435	28-3402
神美地区コミュニティセンター	三宅81-1	27-0727
城崎地区コミュニティセンター	城崎町桃島1057-1	21-9071
竹野地区コミュニティセンター	竹野町竹野1585-1	47-1071
中竹野地区コミュニティセンター	竹野町轟1051	47-0503
竹野南地区コミュニティセンター	竹野町森本984-1	48-0008
国府地区コミュニティセンター	日高町野々庄934-2	42-5244
八代地区コミュニティセンター	日高町中333-1	42-0894
日高地区コミュニティセンター	日高町国分寺850	42-2023
三方地区コミュニティセンター	日高町栗山901-2	44-1275
清滝地区コミュニティセンター	日高町山宮1337-1	45-1534
西気地区コミュニティセンター	日高町東河内608-2	45-1316
弘道地区コミュニティセンター	出石町内町1	52-5810
福住地区コミュニティセンター	出石町福住460-1	52-4012
寺坂地区コミュニティセンター	出石町寺坂157	52-5589
菅谷地区コミュニティセンター	出石町荒木810	52-6545
小坂地区コミュニティセンター	出石町福居946	52-2572
小野地区コミュニティセンター	出石町袴挟386-1	52-4480
合橋地区コミュニティセンター	但東町出合150	54-0990
高橋地区コミュニティセンター	但東町久畑830	55-0001
資母地区コミュニティセンター	但東町中山815	56-0001

市内の主な施設

名 称	所 在 地	電 話
学校給食センター		
豊岡学校給食センター	森203-4	23-0345
日高学校給食センター	日高町山本75	42-0137
出石学校給食センター	出石町水上315	52-5294
小学校		
豊岡小学校	中央町16-5	22-5234
八条小学校	九日市下町402	22-2268
三江小学校	庄境字鎌田口648	22-2554
田鶴野小学校	野上162	22-2567
五荘小学校	中陰1	22-2534
新田小学校	河谷596	22-2487
中筋小学校	土淵27	22-2542
奈佐小学校	吉井620	22-2523
港東小学校	気比3291-235	28-2019
港西小学校	瀬戸57	28-2001
神美小学校	三宅45	27-0001
城崎小学校	城崎町湯島72-4	32-2109
竹野小学校	竹野町竹野300	47-0014
中竹野小学校	竹野町轟7-1	47-0048
竹野南小学校	竹野町御又78	48-0024
府中小学校	日高町野々庄934	42-0543
八代小学校	日高町中320-1	42-0231
日高小学校	日高町岩中22	42-0055
静修小学校	日高町道場157-1	42-0056
三方小学校	日高町栗山735	44-0200
清滝小学校	日高町山宮1357-1	45-0040
弘道小学校	出石町寺町345	52-2105
福住小学校	出石町福住209	52-2177
寺坂小学校	出石町日野辺1-1	52-5851
小坂小学校	出石町鳥居31	52-2040
小野小学校	出石町口小野153	52-5190
合橋小学校	但東町出合市場391	54-0013
高橋小学校	但東町久畑916	55-0023
資母小学校	但東町中山856	56-0354
中学校		
豊岡南中学校	大磯町1-65	22-2546
豊岡北中学校	中陰250	22-2880
港中学校	気比3485	28-2444
城崎中学校	城崎町湯島617	32-2043
竹野中学校	竹野町竹野2056	47-0035
日高東中学校	日高町水上160	42-1801
日高西中学校	日高町庄境410	44-0201
出石中学校	出石町弘原202-1	52-4100
但東中学校	但東町三原108-1	54-1155
近畿大学附属豊岡中学校	戸牧100	22-4305
高等学校など		
県立豊岡高等学校	京町12-91	22-2111
県立豊岡総合高等学校	加広町6-68	22-7177
県立日高高等学校	日高町岩中1	42-1133
県立出石高等学校	出石町下谷35-1	52-3131
県立豊岡聴覚特別支援学校	三坂町2-9	22-2114
県立出石特別支援学校	出石町宮内2-8	52-3565
近畿大学附属豊岡高等学校	戸牧100	22-4305
クラーク記念国際高等学校豊岡キャンパス	千代田町12-34	29-0888
大学・専修・専門学校ほか各種学校		
県立大学大学院地域資源マネジメント研究科	祥雲寺128	34-6079
豊岡短期大学	戸牧160	22-6361
大岡学園高等専修学校	戸牧500-3	22-3786
県立但馬技術大学校	九日市上町660-5	24-2233

市内の主な施設

名 称	所 在 地	電 話
ビジネス専門学校キャリアアカレツジ但馬	戸牧500-1	24-6000
吉田総合技芸学院	正法寺150	22-3532
書窓学院	立野町9-5	22-3861
幼稚園		
豊岡めぐみ幼稚園	山王町7-5	22-2261
豊岡ひかり幼稚園	幸町7-51	22-5000
田鶴野幼稚園	野上162	23-0453
五荘奈佐幼稚園	中陰1	22-6931
新田幼稚園	河谷596	23-6780
中筋幼稚園	土淵27	23-0549
神美幼稚園	三宅45	27-0041
日高幼稚園	日高町岩中46-1	42-0662
出石幼稚園	出石町町分36-2	52-2174
福住幼稚園	出石町福住209	52-2503
寺坂幼稚園	出石町日野辺1-1	52-2504
保育園		
西保育園	正法寺38-1	23-0018
森本へき地保育園	竹野町森本984-4	48-0300
豊陵保育園	中央町5-29	23-2772
チャイルドハウス保育園	下陰5	29-3900
テラスハウス保育園	中陰404	23-7799
アートチャイルドケア豊岡こうのとり保育園	江本35-7	22-3550
八代保育園	日高町中331-1	42-1731
蓼川保育園	日高町祢布1001-2	42-0169
蓼川第二保育園	日高町鶴岡452-4	42-1122
静修保育園	日高町夏栗480-1	42-1056
出石愛育園	出石町町分559-1	52-2137
認定こども園		
八条認定こども園	弥栄町5-9	22-3960
港認定こども園	気比3291-235	28-2107
竹野認定こども園	竹野町須谷1470-1	47-0153
合橋認定こども園	但東町出合市場416-1	54-0105
高橋認定こども園	但東町久畑910	55-0405
資母認定こども園	但東町中山757-1	56-0245
おもしろたのしみえこども園	鎌田116	24-0462
こうのとり認定こども園	戸牧160-3	22-6360
城崎こども園	城崎町湯島802-1	32-2269
こくふこども園	日高町野々庄929	42-1717
みかたの森こども園	日高町栗山901-2	44-0610
きよたき認定こども園	日高町山宮1374-5	45-0450
おさかおのこども園	出石町鳥居1016	53-2700
子育てセンター		
子育て総合センター	大手町4-5(アイティ7階)	24-4604
城崎子育てセンター	城崎町桃島1057-1(城崎庁舎2階)	32-4666
竹野子育てセンター	竹野町和田389-1	47-2030
日高子育てセンター	日高町祢布920(日高庁舎3階)	42-4610
出石子育てセンター	出石町内町1(出石庁舎1階)	52-6188
但東子育てセンター	但東町出合150(但東市民センター1階)	21-9079
博物館・美術館		
市立コウノトリ文化館	祥雲寺127	23-7750
市立ハチゴロウの戸島湿地	城崎町今津1362	20-8560
市立加陽水辺公園交流館	加陽582	21-9119
県立円山川公苑	小島1163	28-3085
城崎文芸館	城崎町湯島357-1	32-2575
城崎美術館	城崎町湯島985-2	32-2851
城崎麦わら細工伝承館	城崎町湯島376-1	32-0515
竹野スノーケルセンター	竹野町切濱1218	47-1932

市内の主な施設

名 称	所 在 地	電 話
竹野北前館・北前船資料室	竹野町竹野50-12	47-2020
住吉屋歴史資料館(御用地館)	竹野町竹野422	47-1555
植村直己冒険館	日高町伊府785	44-1515
豊岡市立歴史博物館「但馬国府・国分寺館」	日高町祢布808	42-6111
市立美術館「伊藤清永記念館」	出石町内町98	52-5456
出石史料館	出石町宵田78	52-6556
出石明治館	出石町魚屋50	52-2353
出石家老屋敷	出石町内町98-9	52-3416
出石歴史文化交流館	出石町松枝159	-
出石加藤弘之生家	出石町下谷10-1	52-3111(出石振興局)
いざし古代学習館	出石町袴狭380-1	52-7100
出石永楽館	出石町柳17-2	52-5300
日本・モンゴル民族博物館	但東町中山711	56-1000
東井義雄記念館	但東町出合150	54-1000
ホールなど		
豊岡市民会館	立野町20-34	23-0255
豊岡市民プラザ	大手町4-5	24-3000
城崎国際アートセンター	城崎町湯島1062	32-3888
出石市民ホール	出石町内町1	52-3111
出石多目的ホール	出石町水上316	52-3111(出石振興局)
但東市民センター	但東町出合150	54-1000
体育館		
市民体育館	立野町1-3	24-1810
総合体育館	大磯町1-75	24-1810
奈佐森林公園	目坂499	24-7411
竹野B&G海洋センター	竹野町竹野3102-2	47-1805
日高文化体育館	日高町祢布954-6	42-2505
中竹野ふるさと館	竹野町轟5	21-9073
神鍋高原体育館	日高町栗栖野59-51	45-1545(アップかんなべ株)
出石B&G海洋センター	出石町福住923	52-5511
但東中央体育館	但東町出合47-1	54-0141(やまびこ)
資母体育館	但東町中山706	56-1000(日本・モンゴル民族博物館)
グラウンド・野球場など		
豊岡総合スポーツセンター	戸牧359	22-7511
玄武洞スポーツ公園	下鶴井950	24-1321
神美台スポーツ公園	神美台157-40	26-0005
城崎スポーツ広場	城崎町桃島1057-1	21-9065(城崎振興局)
菊屋島運動公園	城崎町桃島1232-2	21-9065(城崎振興局)
竹野中央公園	竹野町須谷1395	47-1805(竹野B&G海洋センター)
竹野多目的屋内運動広場	竹野町須谷483	47-1805(竹野町体育協会)
植村直己記念スポーツ公園	日高町野829	44-0440
神鍋野外スポーツ公園	日高町名色88-50	45-1900(但馬ドーム)
出石多目的屋内運動場	出石町福住1326	52-5511(出石B&G海洋センター)
出石総合スポーツセンター	出石町福住1200	52-5511(出石B&G海洋センター)
但東スポーツ公園	但東町小谷1	54-0141(やまびこ)
但東健康増進センター(たんとうシルクドーム)	但東町正法寺190	54-0141(やまびこ)
その他スポーツ・レクリエーション施設など		
竹野子ども体験村	竹野町竹野3366	47-1080
城崎ポートセンター	城崎町楽々浦343-6	21-9065(城崎振興局)
豊岡市エコハウス	城崎町今津1361	23-4480(環境経済課)
竹野B&G海洋センター(プール)	竹野町竹野3102-2	47-1805
たけのこ村	竹野町東大谷334	47-0250
日高東部健康福祉センター(温水プールなど)	日高町堀809	43-2001
出石B&G海洋センター(温水プール)	出石町福住923	52-5511(出石B&G海洋センター)
神鍋高原キャンプ場	日高町栗栖野59-2	45-1520(アップかんなべ株)
神鍋山周遊公園	日高町太田158-1	21-9023(スポーツ振興課)
湯の原温泉オートキャンプ場	日高町羽尻1510	44-0001
道の駅「神鍋高原」	日高町栗栖野59-13	45-1331(株)日高振興公社)

市内の主な施設

名 称	所 在 地	電 話
コウトリ本舗	祥雲寺14-2	37-8222
但東シルク温泉やまびこ	但東町正法寺165	54-0141
豊岡1925	中央町11-22	26-1925
トヨオカカパンアルチザンアベニュー	中央町18-10	22-1709
まちなかステーション	中央町7-23	22-2002
温泉施設		
さとの湯(城崎温泉外湯)	城崎町今津290-36	32-0111
一の湯(城崎温泉外湯)	城崎町湯島415-1	32-2229
地蔵湯(城崎温泉外湯)	城崎町湯島796	32-2228
御所の湯(城崎温泉外湯)	城崎町湯島448-1	32-2230
まんだら湯(城崎温泉外湯)	城崎町湯島565	32-2194
柳湯(城崎温泉外湯)	城崎町湯島647	32-2097
鴻の湯(城崎温泉外湯)	城崎町湯島610	32-2195
竹野温泉「誕生の湯」(竹野北前館)	竹野町竹野50-12	47-2020
神鍋温泉ゆとろぎ	日高町栗栖野59-13	45-1515(株)日高振興公社)
湯の原温泉オートキャンプ場「湯の原館」	日高町羽尻1510	44-0001
但東シルク温泉館	但東町正法寺165	54-0141
たんたん温泉 福寿の湯	但東町坂野470	56-1511
病院・診療所		
公立豊岡病院	戸牧1094	22-6111
公立豊岡病院日高医療センター	日高町岩中81	42-1611
公立豊岡病院出石医療センター	出石町福住1300	52-2555
豊岡市立休日急病診療所	立野町12-12	23-9219
森本診療所	竹野町森本513-1	48-0001
神鍋診療所	日高町栗栖野60-34	45-0003
高橋診療所	但東町久畑126	55-0036
資母診療所	但東町中山788	56-0303
合橋診療所	但東町出合76	54-0011
但東歯科診療所	但東町出合150	20-8225
福祉・保健・医療		
豊岡市福祉事務所	立野町12-12	24-7033
豊岡市社会福祉協議会	城南町23-6	23-2573
豊岡市社会福祉協議会豊岡本所	城南町23-6	23-2573
豊岡市社会福祉協議会城崎支所	城崎町湯島625-9	32-4503
豊岡市社会福祉協議会竹野支所	竹野町須谷1478	47-1423
豊岡市社会福祉協議会日高支所	日高町祢布891-2	42-0100
豊岡市社会福祉協議会出石支所	出石町福住1302	52-3024
豊岡市社会福祉協議会但東支所	但東町出合433-1	54-0181
豊岡市シルバー人材センター	幸町10-6	24-8811
豊岡健康福祉センター	城南町23-6	23-2573
城崎健康福祉センター	城崎町湯島625-9	32-4503
竹野健康福祉センター	竹野町須谷1478	47-2033
日高健康福祉センター	日高町祢布891-2	42-0100
日高東部健康福祉センター	日高町堀809	43-2001
出石健康福祉センター	出石町福住1302	52-3024
但東健康福祉センター	但東町出合433-1	54-0181
豊岡市保健センター	立野町12-12	24-1127
出石精和園(成人寮)	出石町荒木1300	52-4811
出石精和園(児童寮)	出石町宮内1031	52-3438
出石精和園(第2成人寮)	出石町宮内1031	52-3438
出石精和園共同生活援助事業所	日高町浅倉120-2	42-5859
多機能型事業所RakuRaku	出石町町分21-3	20-1117
とよおか作業所 郷・とーぶ	若松町3-14	24-1570
とよおか作業所 愛・とーぶ	上陰164	24-8877
とよおか作業所 なかよし園	竹野町須谷1466-1	47-1949
とよおか福祉会グループホーム	若松町5-27	37-8085
障害多機能施設はばたけ	大手町7-9	23-3350
OHANA	正法寺542-14	24-5963
ほっと	九日市中町75	34-6436

市内の主な施設

名 称	所 在 地	電 話
らいふステーション	大手町2-25	29-3087
ワークホーム大地	出石町福住1302	52-6512
レインボーハウス	寿町8-40	22-1123
サポートハウスすみれ	但東町出合433-1	54-1050
グループホーム久畑希望ヶ丘	但東町久畑327-1	55-0701
やすら樹	小田井町8-6	20-6278
多機能型事業所ぶろじえくとPlus	豊岡市元町11-1	37-8458
たじま聴覚障害者センター	城南町23-6	24-8008
楓の杜 くれ葉B	竹野町林600	48-0101
北但広域療育センター	戸牧1029-11	22-8688
北但広域療育センター奈佐事業所	吉井593-1	34-6268
たじま荘障害者指定短期入所事業所	日高町十戸455	44-1730
生活支援センターほおずき	戸牧1510-6	29-1717
ほおずき寮多機能型事業所	九日市下町158	22-6329
地域活動支援センターざくろ	城南町23-6	24-8382
しいの実作業所	城南町23-6	24-6060
ロマンハウス	中陰376-12	23-0019
日高共同作業所	日高町祢布1306-2	42-3968
の～ら	出石町鳥居785	20-1295
そら	日高町祢布891-2	20-7104
そわか	江野150	24-1361
児童通所支援事業所ぼけっと	出石町町分212	52-3438
ひみつきち	正法寺302-36	20-7731
そらまめはうす	戸牧3-1	20-8710
地域活動支援センターてっせんの会	出石町小人129-23	52-5642
地域活動支援センターゆのはな	城崎町湯島625-9	32-3993
地域活動支援センターSoLa	日高町祢布891-2	20-7104
地域活動支援センターだんだん	竹野町椒1247	20-4155
地域活動支援センターぴあほのか	出石町町分492-1	20-3803
地域活動支援センターの～ら	出石町鳥居785	20-1295
地域活動支援センターの～らすてっぷ	城南町13-13	34-6800
老人福祉センター		
長寿園	幸町10-6	23-0868
竹野老人福祉センター(ふれあい会館)	竹野町竹野2944-1	47-1645
養護老人ホーム		
養護老人ホームコスモス荘	塩津町2-36	22-2915
養護老人ホームことぶき苑	日高町祢布1304	42-0430
特別養護老人ホーム(一般型)		
特別養護老人ホームこうのとり荘	塩津町2-37	24-4014
特別養護老人ホームとよおかの里	香住1272	29-5533
特別養護老人ホーム楽々むら	城崎町楽々浦419-1	32-0161
特別養護老人ホームはまなす苑	竹野町須谷433	47-2200
特別養護老人ホームたじま荘	日高町十戸455	44-1730
特別養護老人ホーム出石荘	出石町福住1301	52-6611
特別養護老人ホームけやきホール	但東町太田614	56-1016
特別養護老人ホーム(地域密着型)		
特別養護老人ホームここのか	九日市上町785	21-9057
特別養護老人ホームやすらぎの里ひだか	日高町伊府707	43-4550
特別養護老人ホーム出石愛の園	出石町福住1332	53-1300
介護老人保健施設		
介護老人保健施設 豊岡シルバーステイ	戸牧1132-2	26-8686
介護老人保健施設 出石愛の園	出石町福住1313	52-7001
短期入所生活介護施設		
こうのとり荘	塩津町2-37	24-4014
ここのか	九日市上町785	21-9057

市内の主な施設

名 称	所 在 地	電 話
ショートステイとよおかの里	香住1272	29-5533
豊岡の風ショートステイゆめゆめらいふ	若松町7-25	22-1300
JAたじま豊岡ショートステイ	大篠岡962-2	26-5001
楽々むら	城崎町楽々浦419-2	32-0161
はまなす苑	竹野町須谷433	47-2200
楓の杜	竹野町林600	48-0101
たじま荘	日高町十戸455	44-1730
やすらぎの里ひだか	日高町伊府707	43-4550
出石荘	出石町福住1301	52-6611
出石愛の園	出石町福住1332	53-1300
はなえ	出石町中村954-1	53-1015
けやきホール	但東町太田614	56-1016
ディサービスセンター(一般型)		
JAたじま豊岡市東ディサービスセンター	大篠岡962-2	29-2880
加陽いちごの里	加陽659	29-0515
ディサービスセンター とよおかの里	香住1272	29-5533
でいさ〜びす豊岡げんき村	正法寺611-3	22-8123
豊岡市社会福祉協議会 豊岡西ディサービスセンター	上陰137-1	22-7800
豊岡の風ディサービスセンターゆめゆめらいふ	若松町7-25	22-1300
ディサービスセンターここのか	九日市上町785	21-9057
ディサービスセンター豊岡やなぎの里	塩津町2-36	22-1121
ディサービスハートの木	中央町7-11	22-3366
にしがき豊岡若松町ディサービスセンター	若松町11-3	24-8080
豊岡市社会福祉協議会 豊岡港ディサービスセンター	気比2435	28-3711
ディサービスセンター楽々むら	城崎町楽々浦419-1	32-0161
ディサービスセンター楓の杜	竹野町林600	48-0101
豊岡市社会福祉協議会 竹野ディサービスセンター	竹野町須谷480-4	47-2010
豊岡市社会福祉協議会 日高東ディサービスセンター	日高町堀809	43-2700
豊岡市社会福祉協議会 日高西ディサービスセンター	日高町頃垣40	44-1700
ディサービスセンター出石荘	出石町福住1301	52-6611
デイホームはなえ	出石町中村954-1	53-1015
豊岡市社会福祉協議会 但東ディサービスセンター	但東町出合433-1	53-4111
ディサービスセンター(地域密着型)		
生きがいの郷ディサービス花園新館	若松町7-8	20-3557
リハビリ型ディサービスアウル	福田1296-1	34-6615
くつろぎ処ぽっかぽか	森津629	29-1510
ディサービスセンター四季の里	中陰376-6	26-8200
にしはらディサービス花ゆう香	九日市中町162-2	20-6310
ディサービスポポロの杜	引野485-1	22-1586
リハビリ処和恩	弥栄町1-11	23-3428
ディサービスアウル2号館	九日市中町234-8	34-8881
豊岡市社会福祉協議会 竹野南ディサービスセンター	竹野町森本631	48-0778
リハビリディサービス and Reha.	日高町祢布789-1	21-8001
但東愛の園ディサービスセンター	但東町久畑126	55-0070
けやきホールディサービスセンター	但東町太田614	56-1016
たくろう所銀ちゃんの家	正法寺480-4	34-8410
リハビリディサービスたけのご豊岡店	中陰302-1	24-0300
ディサービスセンター(認知症対応型)		
ニチケアセンター豊岡の森	九日市上町10	29-3063
よりあい処和温	弥栄町3-15	23-3428
たじま荘認知症対応型通所介護事業所	日高町十戸455	44-1730
ことぶき苑認知症対応型通所介護事業所	日高町祢布1304	42-0430
小規模多機能型居宅介護事業所		
特定非営利活動法人銀ちゃんの家野田	野田67	22-7110
小規模多機能型施設京町小路	京町5-21	23-3850
小規模多機能型居宅介護事業所 円	出石町安良239-1	53-2800
地域福祉・生活支援拠点 ぐるらん	日高町岩中50-4	42-4700
看護小規模多機能型居宅介護事業所		
看護小規模多機能型居宅介護事業所リガレッセ	日高町荒川310	44-1500

市内の主な施設

名 称	所 在 地	電 話
認知症高齢者グループホーム		
認知症高齢者対応型グループホームくりあん	大磯町6-24	22-0775
グループホームとよおかの里	香住1272	29-5533
にしがき豊岡グループホーム	若松町8-33	22-8055
ニチイケアセンター豊岡の森	九日市上町10	29-3063
グループホームきのさき	城崎町戸島714	32-3511
グループホームきのさきユリちゃん家	城崎町今津9-2	32-4550
グループホーム暖家	城崎町今津787-1	32-2278
グループホーム楽々むら	城崎町楽々浦419-6	32-0181
認知症高齢者グループホーム楓の杜	竹野町林600	48-0101
グループホーム日高愛の園	日高町栗山661	44-1368
グループホーム出石愛の園	出石町福住1320	53-2112
グループホームびあ出石	出石町福住317	52-6644
認知症高齢者対応型グループホームアネシス	出石町安良239-1	53-2800
グループホームこころ	但東町中山679-1	56-1166
定期巡回・随時対応型訪問介護看護事業所		
ラウンド・ケア・サービス ことぶき	日高町祢布1304	42-0430
軽費老人ホーム(ケアハウス:一般形)		
ケアハウス楽々むら	城崎町楽々浦419-6	32-0181
ケアハウスはまなす苑	竹野町須谷433	47-2200
ケアハウス楓の杜	竹野町林600	48-0101
ケアハウスてっせん	出石町福住1301	52-6611
軽費老人ホーム(ケアハウス:地域密着型)		
ケアハウスたいよう	但東町中山679-1	53-5566
サービス付き高齢者向け住宅		
リュミエール豊岡の風	若松町7-25	34-6025
四季の里とよおか	中陰376-6	26-8200
ポポロの杜 豊岡	引野485-1	22-1586
サンパレー安良	出石町安良239-1	53-2800
ポポロの杜 出石	出石町片間54	52-7111
ポポロの杜 出石別館	出石町片間54	52-7111
有料老人ホーム		
さくらの家	豊岡市弥栄町1-32	34-8710
県関係		
豊岡北警察署	城崎町桃島100	32-0110
豊岡南警察署	昭和町7-5	24-0110
豊岡南警察署日高警部派出所	日高町日置108	42-0140
豊岡南警察署出石警部派出所	出石町小人169	52-0110
兵庫県豊岡総合庁舎	幸町7-11	23-1001
豊岡こども家庭センター	正法寺446	22-4314
但馬文教府	妙楽寺41-1	22-4407
但馬消費生活センター	幸町7-11	23-0999
県立コウノトリの郷公園	祥雲寺128	23-5666
全但バス但馬ドーム	日高町名色88-50	45-1900
但馬空港ターミナル(株)	岩井1598-34	26-1500
旅券事務所但馬空港窓口	岩井1598-34	26-1511
国関係		
豊岡税務署	上陰216	22-2101
近畿地方整備局豊岡河川国道事務所	幸町10-3	22-3126
但馬労働基準監督署	大手町9-15	22-5145
ハローワーク豊岡	寿町8-4	23-3101
日本年金機構豊岡年金事務所	泉町4-20	22-0948
神戸地方裁判所豊岡支部	京町12-81	22-2304
神戸家庭裁判所豊岡支部	京町12-81	22-2881
神戸刑務所豊岡拘置支所	京町12-90	22-2219
神戸地方検察庁豊岡支部	京町12-90	22-2606
神戸地方方法務局豊岡支局	寿町8-4	22-2703
自衛隊兵庫地方協力本部豊岡出張所	大手町8-35	22-3978

市内の主な施設

名 称	所 在 地	電 話
その他		
豊岡郵便局	泉町3-27	23-0263
たじま農業協同組合	九日市上町550-1	22-7265
北但東部森林組合	高屋894-1	23-0147
但馬漁業協同組合津居山支所	津居山317	28-2531
但馬漁業協同組合竹野支所	竹野町竹野505-6	47-1188
豊岡観光協会	大手町3-2	22-8111
城崎温泉観光協会	城崎町湯島357-1	32-3663
たけの観光協会	竹野町竹野17-22	47-1080
日高神鍋観光協会	日高町栗栖野59-13	45-0800
但馬國出石観光協会	出石町内町104-7	52-4806
但東シルクロード観光協会	但東町出合150	54-0500
豊岡商工会議所	大磯町1-79	22-4456
豊岡青年会議所	幸町6-35	22-4041
豊岡市商工会本部	日高町祢布920(日高庁舎2階)	42-4751
豊岡市商工会城崎支部	城崎町今津290-36	32-4411
豊岡市商工会竹野支部	竹野町竹野1582-1	47-1771
豊岡市商工会日高支部	日高町祢布920(日高庁舎2階)	42-1251
豊岡市商工会出石支部	出石町内町104	52-2113
豊岡市商工会但東支部	但東町出合150	21-9115
城崎温泉旅館協同組合	城崎町湯島78	32-4141
じばさんTAJIMA	大磯町1-79	24-5551
JR西日本お客様センター	大手町3-2	0570-00-2486
京都丹後鉄道豊岡駅	大手町3-40	24-4738
関西電力(株)豊岡営業所	山王町7-37	0800-777-8084
全但バス(株)豊岡駅前出張所	大手町4-5	23-2287
全但バス(株)豊岡営業所	梶原337-1	23-2286
コウトリ但馬空港発着案内	岩井1598-34	26-1515
豊岡エネルギー(株)	三坂町6-57	23-2221
エフエムたじま	大手町4-5	22-0764

豊岡市統計書（令和2年版）

令和3年3月印刷発行

発行 兵庫県豊岡市
編集 総務部総務課

〒668-8666 兵庫県豊岡市中央町2番4号

TEL 0796-23-1111(代表)
FAX 0796-24-2575(総務課)

Eメール soumu@city.toyooka.lg.jp
ホームページ <http://www.city.toyooka.lg.jp>
